CORTE TRANSVERSAL PISTA DE ROLAMENTO -REVESTIMENTO ASFALTICO EM CBUQ
SEM ESCALA

DETALHE 02 - CORTE CAMADAS
SEM ESCALA

DETALHE 01 - MEIO-FIO E SARJETA - PAV. ASFÁLTICO
SEM ESCALA

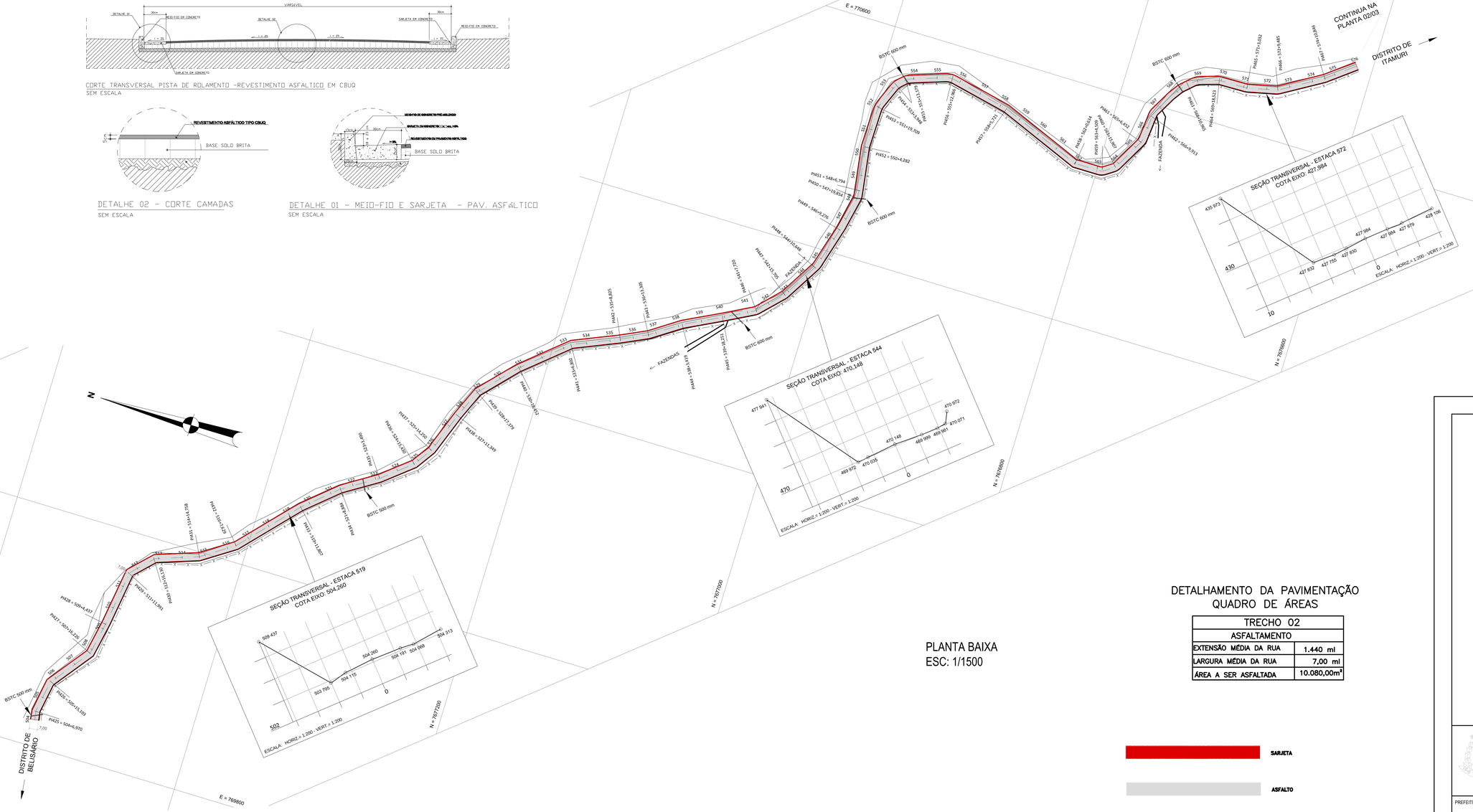

PLANTA BAIXA
ESC: 1/1500

DETALHAMENTO DA PAVIMENTAÇÃO
QUADRO DE ÁREAS

TRECHO 02	
ASFALTAMENTO	
EXTENSÃO MÉDIA DA RUA	1.440 ml
LARGURA MÉDIA DA RUA	7,00 ml
ÁREA A SER ASFALTADA	10.080,00m²

SARJETA

ASFALTO

ANOTAÇÕES:

PREFEITURA MUNICIPAL DE MURIAÉ
SECRETARIA DE OBRAS PÚBLICAS

ASFALTO

PLANTA BAIXA, VISTA E CORTE

PREFEITURA DE MURIAÉ / CNPJ: 17.947.581/0001-76
PREFEITO IOANNIS KONSTANTINOS GRAMMATIKOPOULOS

SECRETARIA DE OBRAS PÚBLICAS E URBANISMO:
SECRETÁRIO ADERBAL FERNANDES DA SILVA

R. T. PROJETO:
ENG. JUSCELENO VIEGAS DE CARVALHO / CREA Nº 84417/D

DESCRIÇÃO:
PAVIMENTAÇÃO DA ESTRADA QUE LIGA ITÁMURI A BELIZÁRIO

LOCAL: MURIAÉ - MG

ARQUIVO:

ESC: INDICADAS

DATA: AGOSTO/2018

FOLHA: 03 / 03