

PLANTA BAIXA - TÉRREO  
esc 1:50

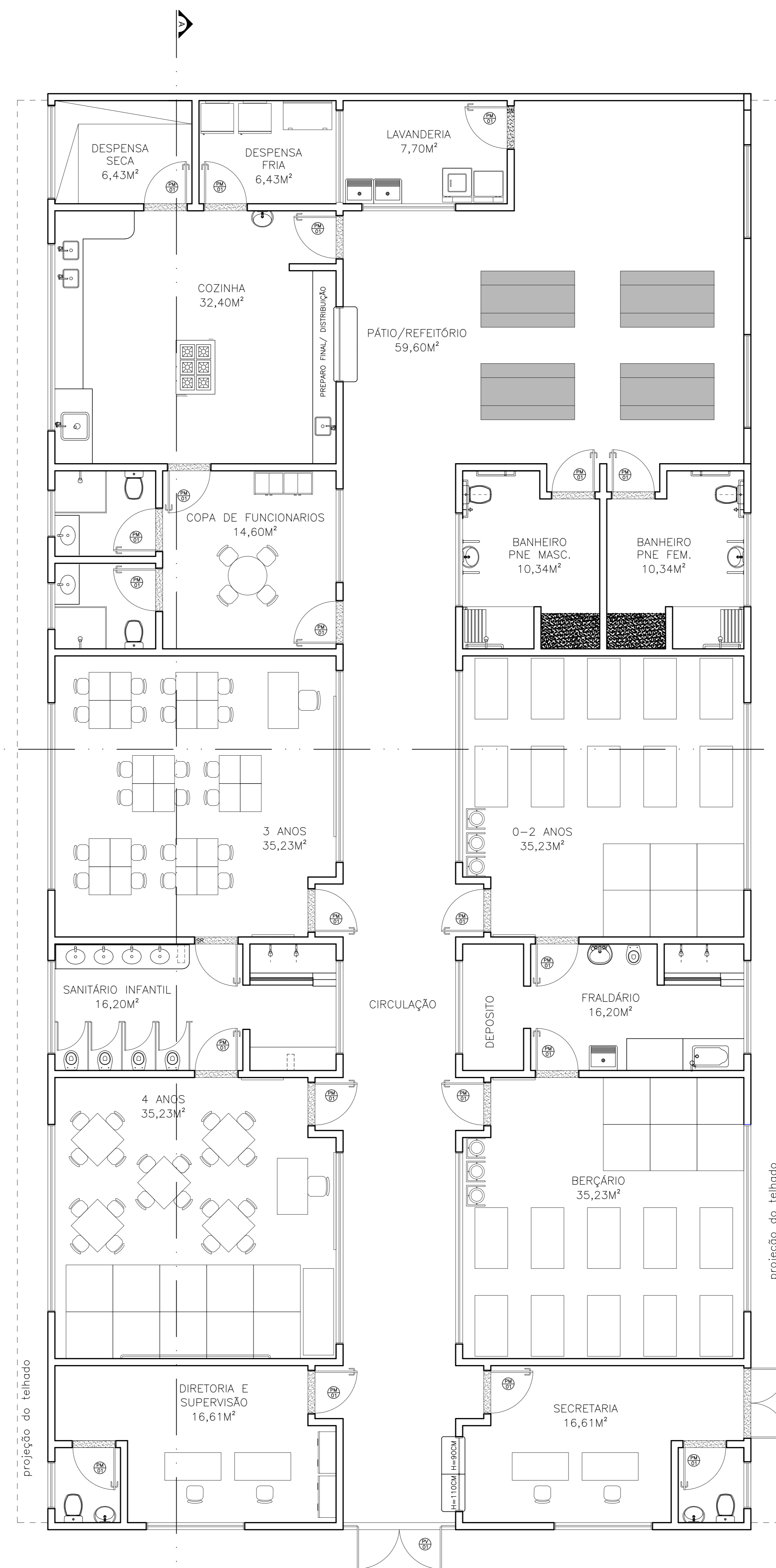

PLANTA BAIXA - Layout  
esc 1:50

QUADRO DE ÁREAS	
ÁREA TOTAL DO TERRENO	726,12 m <sup>2</sup>
ÁREA TOTAL CONSTRUÍDA	459,65 m <sup>2</sup>

LEGENDA	
△ PAREDES	○ PISOS
1 CERÂMICA ESMALTADA 10x10cm - ACIMA PINTURA LATEX PVA BRANCA	1 PISO CERÂMICO PEI 5 D=600X60 CM
2 CERÂMICA ESMALTADA 20x20cm	
□ TETOS	
1 FORRO DE GESSO ACARTONADO COM MASSA CORRIDA E PINTURA PVA COM BRANCO NEVE	

MAPA DE ESQUADRIAS				
REF.	Dimensões (cm)	Quantidade	TIPO	AMBIENTES
01	80 x 210	18	01 folha - de abrir	BH <sup>1</sup> cozinha, lavanderia, despensa, copa, diretoria, secretaria, lavabos.
02	80 x 210	04	01 folha - de abrir com vidro	Sala de aula
03	80 x 155	04	01 folha - de abrir com vidro laminado	Cabine sanitário

PORTAS DE ALUMÍNIO				
REF.	Dimensões (cm)	Quantidade	TIPO	AMBIENTES
01	180 x 195	01	02 folhas - de abrir (plata)	Depósito de gás

LEGENDA DE PORTAS - PORTAS DE VIDRO				
REF.	Dimensões (cm)	Quantidade	TIPO	AMBIENTES
01	240 x 230	01	02 folhas fixas - 02 folhas - de abrir	Acesso principal interno

LEGENDA DE PORTÕES - PORTÕES METÁLICOS				
REF.	Dimensões (cm)	Quantidade	TIPO	AMBIENTES
01	230 x 230	01	02 folhas - de abrir	Acesso principal
02	100 x 210	01	01 folha - de abrir	Acesso lateral interno
03	110 x 230	04	01 folha - de abrir	Acesso lateral externo

JANELAS VIDRO TEMPERADO						
REF.	Dimensões (cm)	Assento	Quantidade	Material do pátio (cm)	Tipo	AMBIENTES
01	210 x 100	2,10	02	4,50	110 cm - comum	Secretaria e diretoria
02	400 x 100	4,00	04	10,00	110 cm - comum	Sala e Berçário
03	410 x 40	1,64	04	1,50	220 cm - comum	Sala e Berçário
04	200 x 40	0,80	10	0,00	220 cm - comum	Lavanderia, Despensa e govern. Mesa BH <sup>1</sup>
05	400 x 40	1,60	01	1,60	220 cm - comum	Cabine sanitário
06	100 x 40	0,40	02	0,80	220 cm - comum	BH <sup>1</sup> secretaria e diretoria

Obs: Colocar grade em todas as janelas externas da edificação com espaçamento de 10cm de malha



PREFEITURA MUNICIPAL DE MURIAÉ  
SECRETARIA DE OBRAS PÚBLICAS  
E. M. PROFESSORA MARIA MIRELES CALAIS

PROJETO DE ARQUITETURA - PLANTAS BAIXAS

PREFEITURA DE MURIAÉ (CPF: 11.947.981/0001-76) PREFEITO EDNANIS KONSTANTINOS GRAMMATIKOPOULOS	DESCRIÇÃO: PROJETO ARQUITETÔNICO DE CONSTRUÇÃO DE UMA ESCOLA MUNICIPAL NO DISTRITO DE BELISÁRIO
SECRETARIA DE OBRAS PÚBLICAS	LOCAL: RUA PROJETADA ESQUINA COM RUA QUINTO JORGE VITAL - DISTRITO DE BELISÁRIO - MURIAÉ/MG
SECRETÁRIO CARLOS MAGNO DE OLIVEIRA	ARQUIVO: CRECHE BELISÁRIO FINAL.DWG
R.T. PROJETO: GISELLE MEDEIROS MAZORCHE ARQUITETA E URBANISTA CAU-A141131-4	ESS: INDICAÇÃO DATA: NOVEMBRO 2019
	FOLHA: <b>01/10</b>