

LEITREIRO EM AÇO INOX, NOME A SER DEFINIDO

PAREDE PINTADA COM TINTA COR VANILLA

GRADE PROTEÇÃO NAS JANELAS BARRA CHATA PINTADA COR CINZA PLATINA

GRADIL PINTADO COR CINZA BRANCO

PASTILHA 10X10CM COR CINZA

BARRAMENTO EM PASTILHA CINZA 10X10 E FAIXA DECORATIVA PASTILHA COR AZUL ALTURA TOTAL 1,50M

FACHADA ESC.: 1 / 50

EDUCAÇÃO INFANTIL BOM PASTOR

COBERTURA EM POLICARBONATO COMPACTADO TRANSLUCIDO INCOLOR

PINTURA COR AZUL ROYAL

PORTÃO DE GRADIL NYLOFOR PINTADO COR CINZA BRANCO

PASTILHA 10X10CM COR VERMELHO

PASTILHA 10X10CM COR AMARELO

PASTILHA 10X10CM COR CINZA

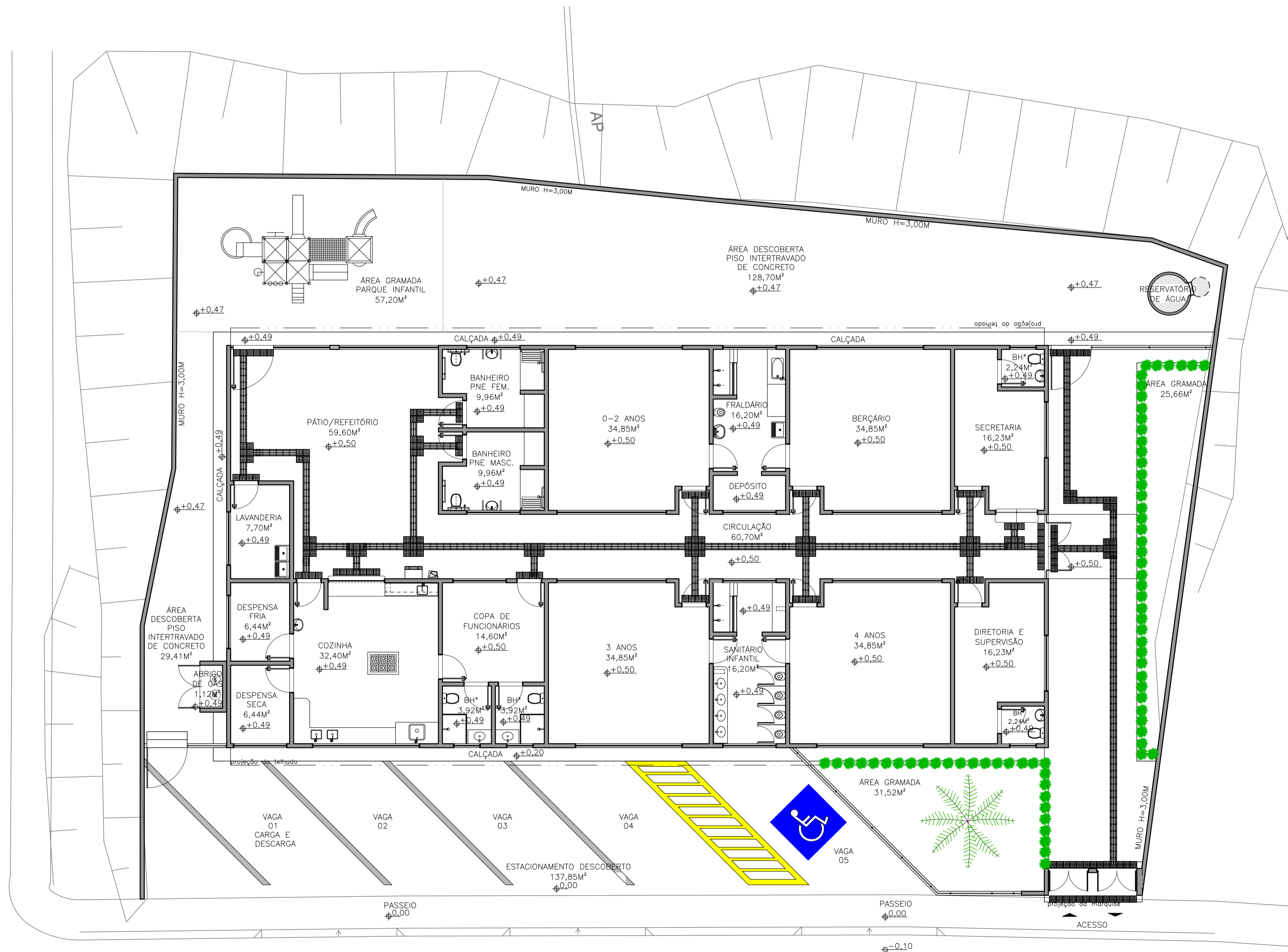

PLANTA PISO TÁTIL ESC.: 1 / 100

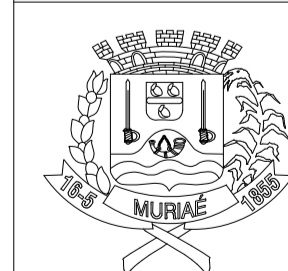

PREFEITURA MUNICIPAL DE MURIAÉ
SECRETARIA DE EDUCAÇÃO

PROJETO ARQUITETÔNICO PARA CONSTRUÇÃO DE UMA UNIDADE ESCOLAR DE EDUCAÇÃO INFANTIL NO BAIRRO BOM PASTOR

PREFEITURA DE MURIAÉ / CNPJ: 17.947.581/0001-76	LOCAL: RUA ABÍLIO JOSÉ FLITS, S/N - BAIRRO BOM PASTOR, MURIAÉ, MG
PREFEITO IOANNIS KONSTANTINOS GRAMMATIKOPOULOS	ARQUIVO: ARQ.CRECHEBOMPASTOR.DWG
SECRETARIA DE EDUCAÇÃO:	CONTEÚDO: FACHADA E PLANTA DE ACESSIBILIDADE (PISO TÁTIL)
MARIA DE CONCEIÇÃO RODRIGUES DE SOUZA	
R. T. PROJETO:	ESC: INDICADAS
JOSÉ RICARDO PAUL PEDROSA CREA MG 201025/D	DATA: 04/2020
	FOLHA: 04/13