

DETALHE DA ARMADURA DE MALHA BASE

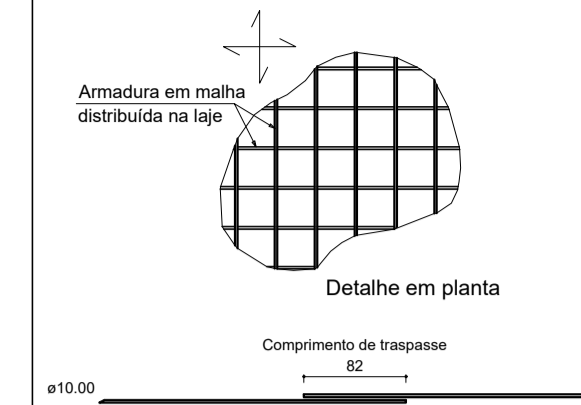

RELAÇÃO DO AÇO

ELEMENTO	AÇO	N	DIAM (mm)	QUANT	C.UNIT (cm)	C.TOTAL (cm)
Negativos X	CASO	1	10.0	211	corr	336334

RESUMO DO AÇO

AÇO	DIAM (mm)	C.TOTAL (cm)	PESO + 10% (kg)
CASO	10.0	3363.3	2281
PESO TOTAL (kg)			2281
CASO			2281

Volume de concreto (C-30) = 0.00 m³
Área de forma = 0.00 m²

Armação superior do radier do pavimento Fundação (Eixo X)
escala 1:50

	PREFEITURA MUNICIPAL DE MURIAÉ SECRETARIA MUNICIPAL DE OBRAS PÚBLICAS	
	PROJETO ESTRUTURAL CRECHE BOM PASTOR	
PROJETO DO RADIER 3		
PREFEITURA DE MURIAÉ / CNPJ: 17.947.581/0001-76 PREFEITO IOANNIS KONSTANTINOS GRAMMATIKOPOULOS	DESCRIÇÃO: PROJETO ESTRUTURAL PARA CONSTRUÇÃO DE UMA CRECHE NO DISTRITO BOM PASTOR DE MURIAÉ-MG	
SECRETARIA DE OBRAS PÚBLICAS: CARLOS MAGNO DE OLIVEIRA	LOCAL: RUA ABILJO JOSÉ FRITZ - DISTRITO DO BOM PASTOR - MURIAÉ - MG	ARQUIVO: Projeto radier 3.DWG
R. T. PROJETO: LEONARDO DA SILVA CREA RJ 2017103206/D	ESC: INDICADAS DATA: ABRIL / 2020	FOLHA: 07/14