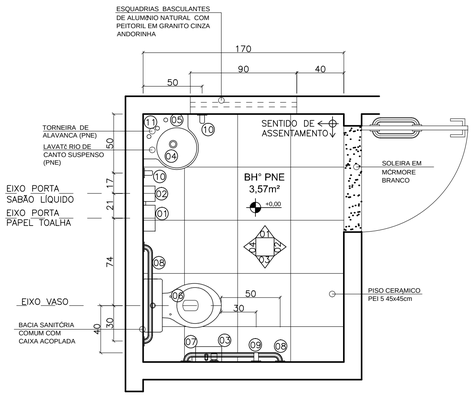

AMPLIAÇÃO 02 - BH° PNE
PLANTA
ESCALA:.....1 / 25

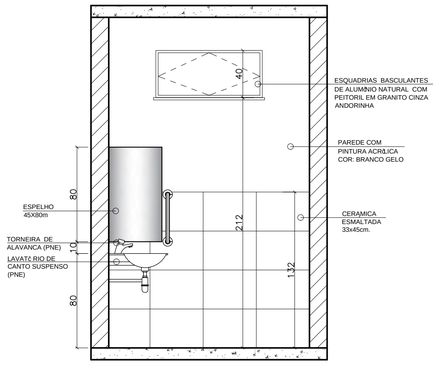

AMPLIAÇÃO 02 - BH° PNE
VISTA 01
ESCALA:.....1 / 25

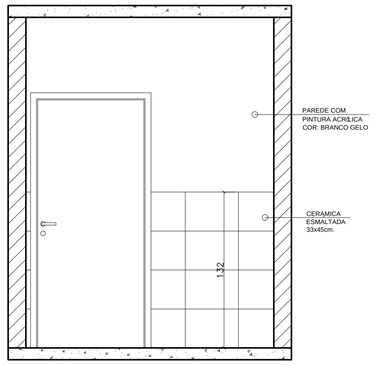

AMPLIAÇÃO 02 - BH° PNE
VISTA 02
ESCALA:.....1 / 25

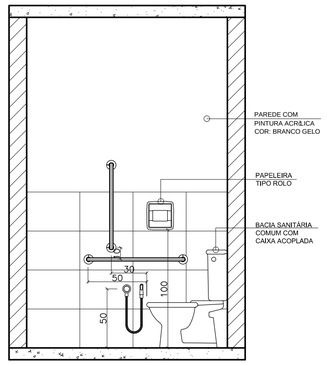

AMPLIAÇÃO 02 - BH° PNE
VISTA 03
ESCALA:.....1 / 25

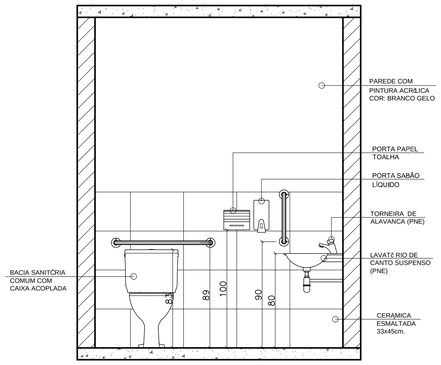

AMPLIAÇÃO 02 - BH° PNE
VISTA 04
ESCALA:.....1 / 25

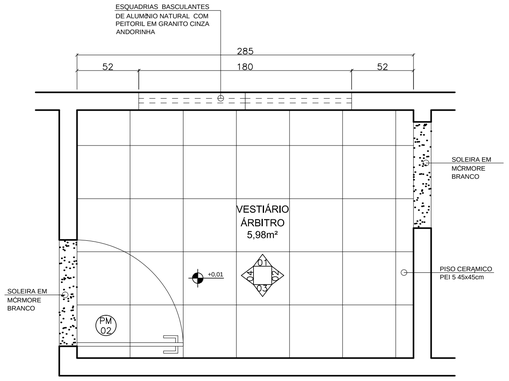

AMPLIAÇÃO 03 - VESTIÁRIO ÁRBITRO
PLANTA
ESCALA:.....1 / 25

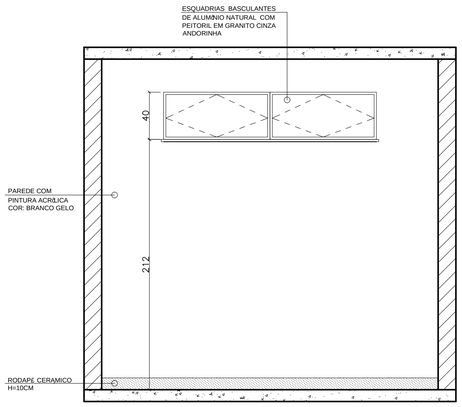

AMPLIAÇÃO 03 - VESTIÁRIO ÁRBITRO
VISTA 01
ESCALA:.....1 / 25

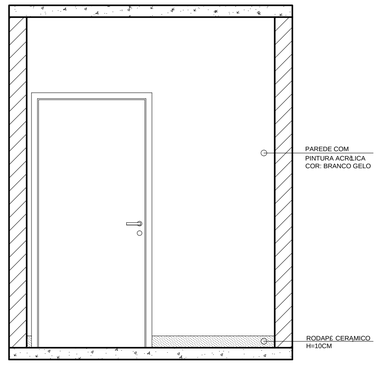

AMPLIAÇÃO 03 - VESTIÁRIO ÁRBITRO
VISTA 02
ESCALA:.....1 / 25

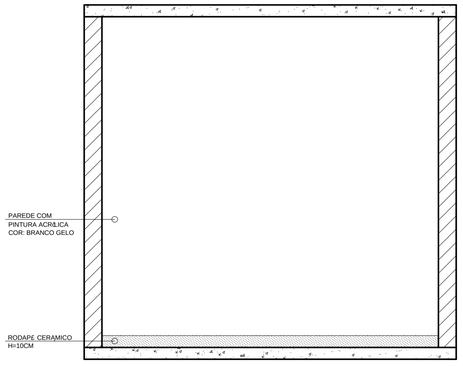

AMPLIAÇÃO 03 - VESTIÁRIO ÁRBITRO
VISTA 03
ESCALA:.....1 / 25

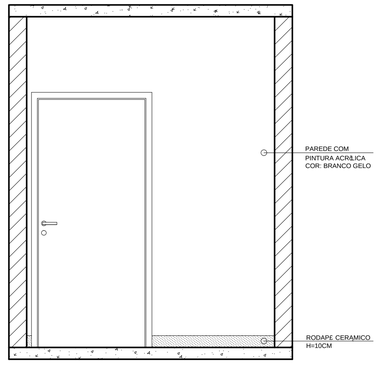

AMPLIAÇÃO 03 - VESTIÁRIO ÁRBITRO
VISTA 04
ESCALA:.....1 / 25

PREFEITURA MUNICIPAL DE MURIAÉ

SECRETARIA MUNICIPAL DE OBRAS PÚBLICAS

VESTIÁRIO DOM DELFIM

DETALHAMENTO

PREFEITURA DE MURIAÉ / CNPJ: 17.947.581/0001-76

PREFEITO IOANNIS KONSTANTINOS GRAMMATIKOPOULOS

SECRETARIA DE OBRAS PÚBLICAS:

CARLOS MAGNO DE OLIVEIRA

R. T. PROJETO:

GISELLE MEDEIROS MAZORCHE
CAU A141131-4

DESCRIÇÃO:

PROJETO DE CONSTRUÇÃO DE UM VESTIÁRIO, SITUADO NO COMPLEXO DOM DELFIM NO BAIRRO DA BARRA EM MURIAÉ.

LOCAL:

RUA ITAGIBA DE OLIVEIRA, COMPLEXO DOM DELFIM
BARRA - MURIAÉ - MG

ARQUIVO: VESTIARIO DOM DELFIM FINAL.DWG

ESC: INDICADAS

DATA: NOVEMBRO / 2019

FOLHA: **04/05**