

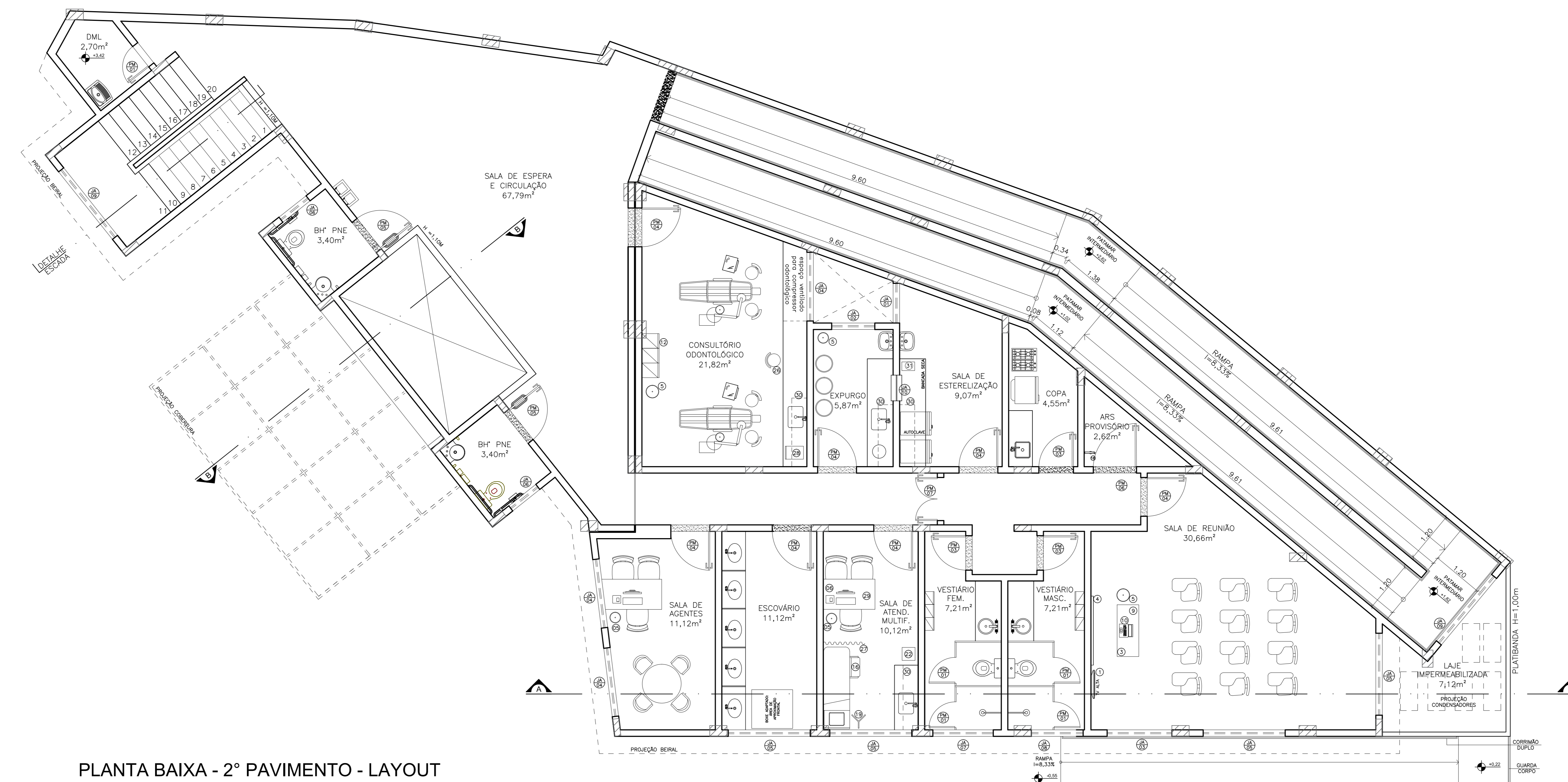

PLANTA BAIXA - TÉRREO - LAYOUT  
esc 1:50



PLANTA BAIXA - 2º PAVIMENTO - LAYOUT  
esc 1:50

Legenda Mobiliário

1 TELEVISÃO	17 ARMÁRIO VITRINE
2 DVD	18 BRAÇADEIRA PARA MEDIÇÃO
3 MESA (1,20x0,50)	19 SUPORTE DE SORO
4 QUADRO BRANCO NA PAREDE	20 CENTRIFUGA
5 BALDE DE LIXO	21 RÉGUA DE GASES
6 IMPRESSORA NA MESA	22 BALANÇA ADULTA
7 QUADRO DE AVISO NA PAREDE	23 BALANÇA PEDIÁTRICA
8 CADEIRA DE RODAS	24 CARRO DE CURATIVOS
9 PROJETOR DE MULTIMÍDIA	25 FOCO DE LUZ
10 NOTEBOOK	26 BANQUETA GIRATÓRIA/MOCHO
11 ESTANTE COM PRATELEIRAS	27 BIOMBO
12 ARMÁRIO	28 AUTOCLAVE
13 MESA AUXILIAR	29 NEGATOSCÓPIO
14 ARQUIVO	30 ARMÁRIO SUSPENSO
15 BALDE	31 SELADORA
16 ESCADA COM DOIS DEGRAUS	32 CARRINHO DE LIMPEZA



**PREFEITURA MUNICIPAL DE MURIAÉ**  
SECRETARIA DE OBRAS PÚBLICAS

**UBS - INCONFIDÊNCIA**

PROJETO DE ARQUITETURA - PLANTAS BAIXAS LAYOUT

<p>PREFEITURA DE MURIAÉ / CNPJ: 17.947.581/0001-76</p> <p>PREFEITO IOANNIS KONSTANTINOS GRAMMATIKOPOULOS</p> <p>SECRETARIA DE OBRAS PÚBLICAS</p> <p>SECRETÁRIO CARLOS MAGDO DE OLIVEIRA</p> <p>R. T. PROJETO:</p>	<p>DESCRIÇÃO</p> <p>PROJETO ARQUITETÔNICO PARA REFORMA E AMPLIAÇÃO DE UMA UNIDADE BÁSICA DE SAÚDE COM ÁREA TOTAL DE 692,18m²</p> <p>LOCAL: RUA CLAUDIO MANOEL DA COSTA, ESQUINA COM RUA ALVARENGA PEREIRA - B. INCONFIDÊNCIA - MURIAÉ - MG</p> <p>ARQUIVO: UBS INCONFIDÊNCIA 2020.DWG</p> <p>ESC: INDICAÇÕES</p> <p>FECHA: 04/12</p> <p>DATA: 07/2020</p>
---	---