

DEMARCAÇÃO DE PISO EM BLOCO DE CONCRETO INTERTRAVADO, ASSENTADO SOBRE COLCHÃO DE AREIA (0,06m) COR VERMELHO ÁREA TOTAL = 392,74m²

DEMARCAÇÃO DE PISO EM BLOCO DE CONCRETO INTERTRAVADO, ASSENTADO SOBRE COLCHÃO DE AREIA (0,06m) COR NATURAL ÁREA TOTAL = 746,57m²

PISO DE BORRACHA RECICLADA ASSENTADO SOBRE LAJE DE CONCRETO - H=0,10M ÁREA=134,22m²

DEMARCAÇÃO DE PISO EM BLOCO DE CONCRETO INTERTRAVADO, ASSENTADO SOBRE COLCHÃO DE AREIA (0,06m) COR CINZA ESCURO ÁREA TOTAL = 293,43m²

FAIXA ELEVADA EXISTENTE

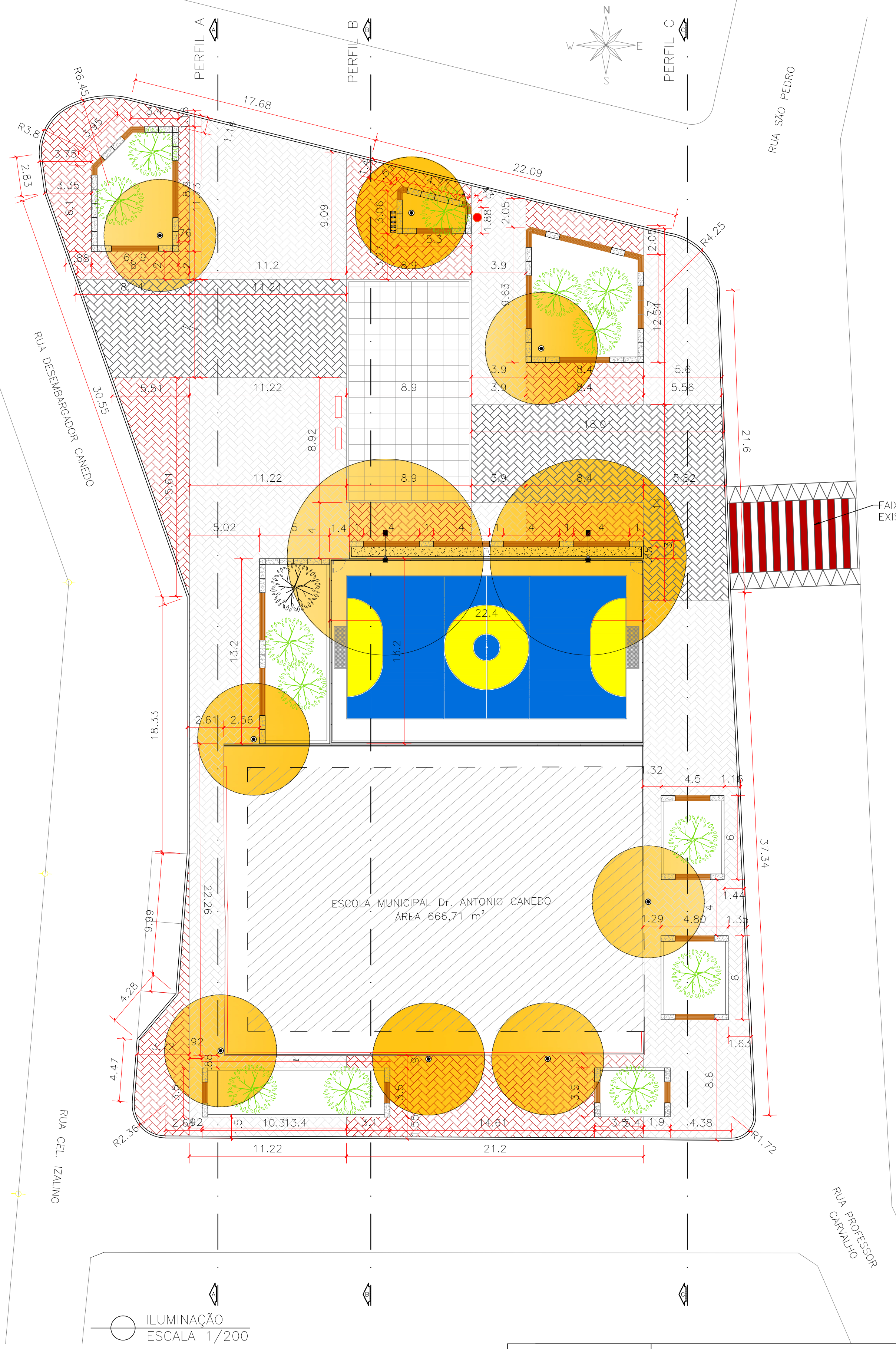

ILUMINAÇÃO ESCALA 1/200

LEGENDA CONSTRUÇÃO

	PISO EMBORRACHADO ÁREA=134,22m²		PISO DE QUADRA A SER CONSTRUÍDO - ÁREA=295,68m²
	PISO DE BLOCO INTERTRAVADO DE CONCRETO COR NATURAL ÁREA=746,57m²		GRAMA SÃO CARLOS - ÁREA 273,94m²
	PISO DE BLOCO INTERTRAVADO DE CONCRETO COR CINZA ESCURO ÁREA=293,43m²		SOLO PREPARADO PARA PLANTIO DE JARDIM SEM COMPACTAÇÃO V=82,19m³ H=0,42m
	PISO DE BLOCO INTERTRAVADO DE CONCRETO COR VERMELHA - ÁREA=392,74m²		ÁRVORE EXISTENTE SUJEITA A DESBASTE DE RAÍZES 05 UNIDADES
			ÁRVORE QUARESMEIRA PLANTAR 01 UNIDADE

LEGENDA - MOBILIÁRIO

	MESA COM BANCOS PARA JOGOS EM CONCRETO PRÉ-MOLDADO 1,00x1,00m 3 UNIDADES		01 PONTO DE ÁGUA DEMSUR
	PARQUE INFANTIL DE DUAS TORRES - AQUARELA PARQUES		CAPA DE CONCRETO PRÉ-MOLDADO 1,00X0,40 ESP.=0,06 - 68 UNIDADES
	01 BICICLETÁRIO ver detalhe		CAPA DE CONCRETO PRÉ-MOLDADO 0,40X0,40 ESP.=0,06 - 08 UNIDADES
			ASSENTO DOS BANCOS EM RIPADO DE MADEIRA 3,5 cm X 7 cm
			04 UN. LIXEIRAS
			02 BANCOS TIPO GRANPO 1,50X0,40m

LEGENDA ILUMINAÇÃO

	08 POSTES NOVOS H=4,00m LÂMPADA DE LED - 4000K
	ÁREA SIMULAÇÃO DE ILUMINAÇÃO
	02 POSTES NOVOS H=7,00m LÂMPADA LED 4000K - SENTIDO DA PRAÇA REFLETORES - SENTIDO DA QUADRA

PREFEITURA MUNICIPAL DE MURIAÉ  
SECRETARIA DE URBANISMO E MEIO AMBIENTE

REVITALIZAÇÃO DA PRAÇA SÃO PAULO

PREFEITURA DE MURIAÉ / CNPJ: 17.947.581/0001-76

IOANNIS KONSTANTINOS GRAMMATIKOPOULOS  
PREFEITO

SECRETARIA DE URBANISMO E MEIO AMBIENTE:  
JORGE FERES FILHO  
SECRETÁRIO

R. T. PROJETO:  
MAYARA DE SOUZA PESSOA  
ARQUITETA E URBANISTA  
CAU 187624-4

LOCAL: ENTRE AS RUAS DESEMBARGADOR CANEDO E RUA SÃO PEDRO

ÁREA DO QUARTERÃO: 2.924,90m²  
ÁREA DA ESCOLA: 666,71m²  
ÁREA DE INTERVENÇÃO: 2.258,19m²

DESCRIÇÃO:  
PLANTA BAIXA - CONSTRUÇÃO  
PLANTA BAIXA - ILUMINAÇÃO

ARQUIVO:  
PRACATRABALHADOR.DWG

FOLHA:  
04/10 AT

ESC.INDICADAS DATA:08/2020

JOSÉ CLÁUDIO LIMA  
ARQUITETO E URBANISTA  
CAU 251676-4