

PLANTA BAIXA
ESC:1/75

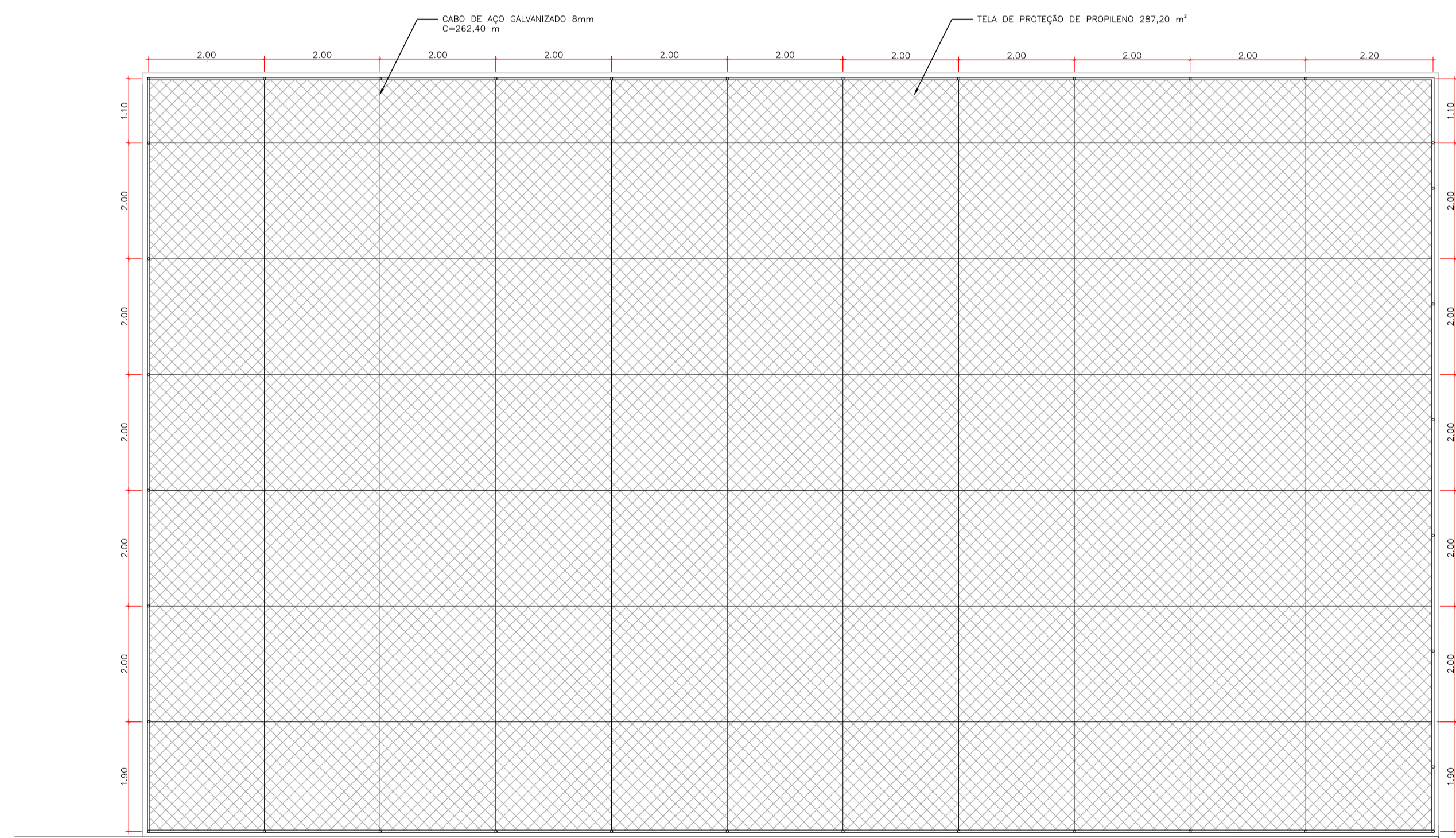

PLANTA DA TELA DE PROTEÇÃO SUPERIOR
ESC:1/75

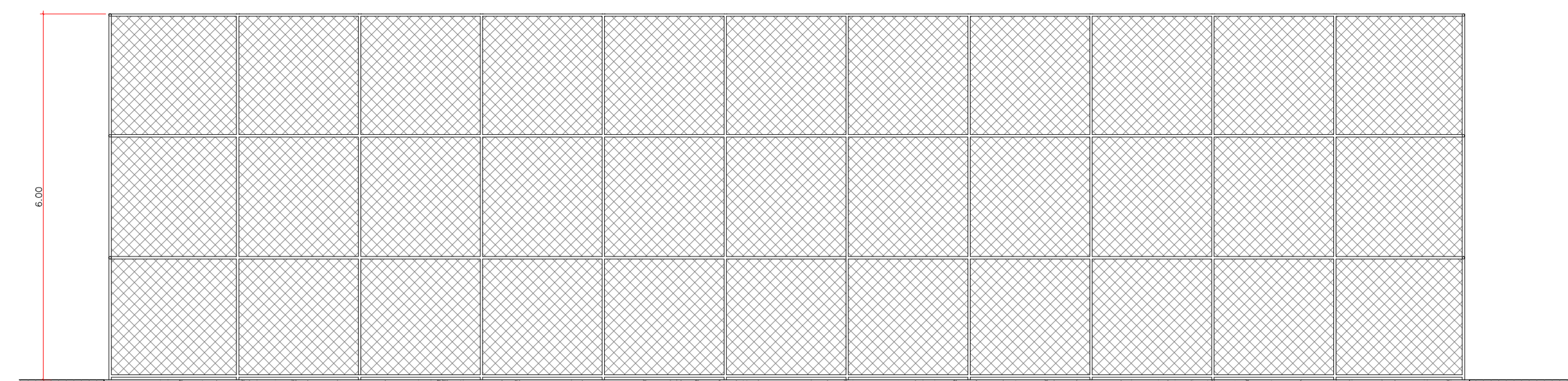

CORTE AA
ESC: 1/75

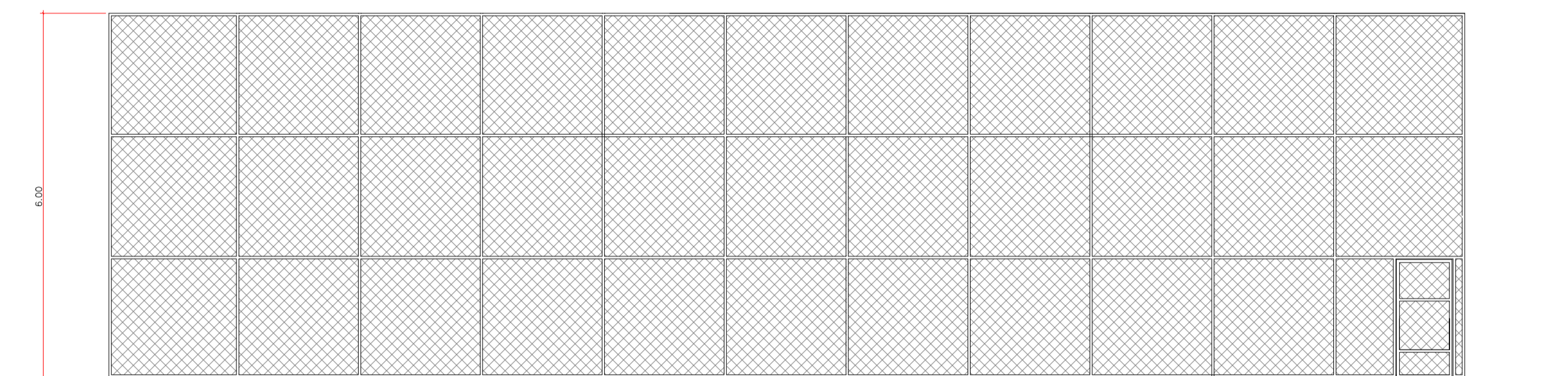

FACHADA FRONTAL
ESC: 1/75

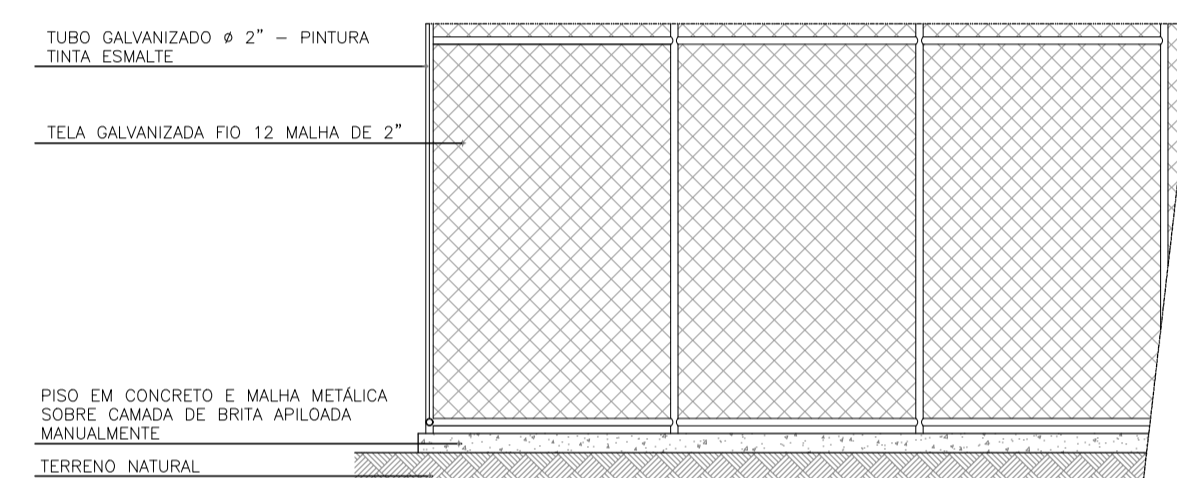

DETALHE ESQUEMÁTICO DO PISO E DA MURETA
S/ESC.



DETALHE ESQUEMÁTICO DO ALAMBRADO E PORTÃO DE ACESSO
S/ESC.

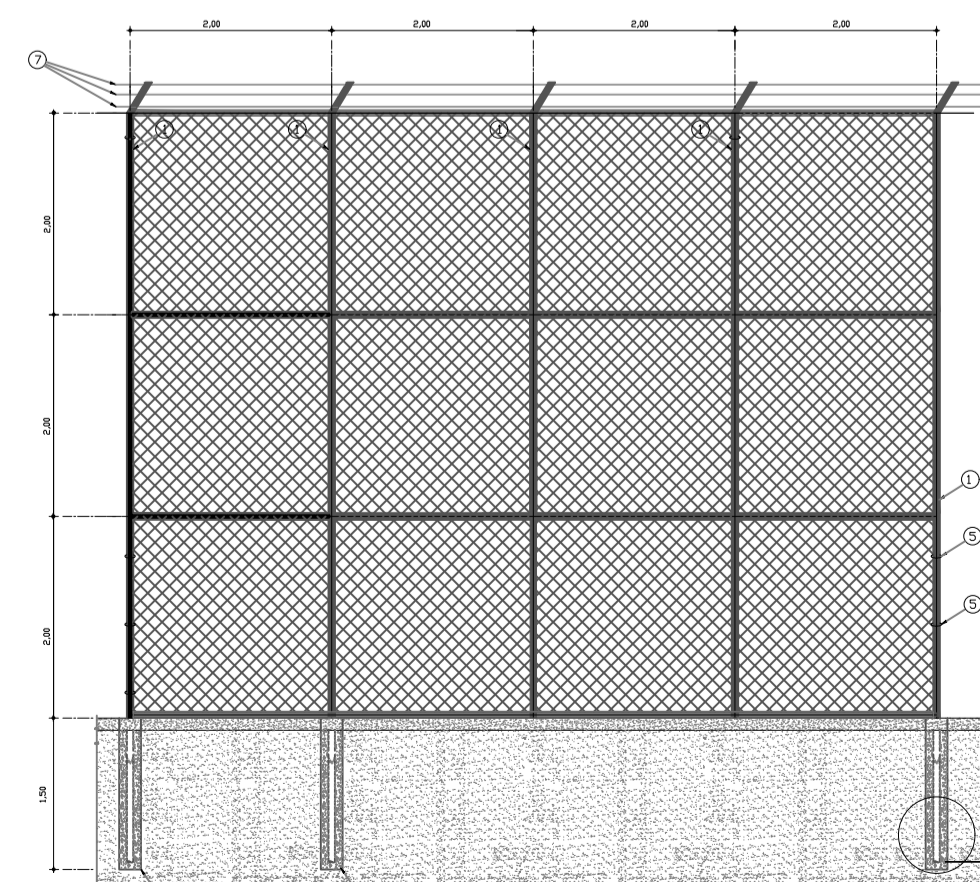

DETALHE ESQUEMÁTICO DO ALAMBRADO E PORTÃO DE CORRER
S/ESC.

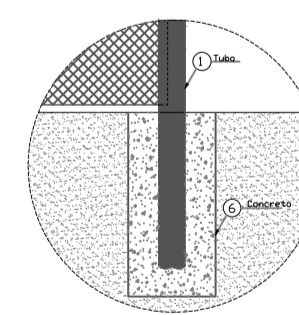

- DETALHE 1-1 - ELEVADO
1. Tubo galvanizado Ø 2" - pintura tinta esmalte.
 2. TELA GALVANIZADA FIO 12 MALHA DE 2".
 3. PISO EM CONCRETO E MALHA METÁLICA SOBRE CAMADA DE BRITA APLICADA MANUALMENTE.
 4. TERRENO NATURAL.
 5. Tubo galvanizado Ø 2 1/2" - pintura tinta esmalte.
 6. TELA GALVANIZADA FIO 12 MALHA DE 1/2".
 7. TERRENO NATURAL.

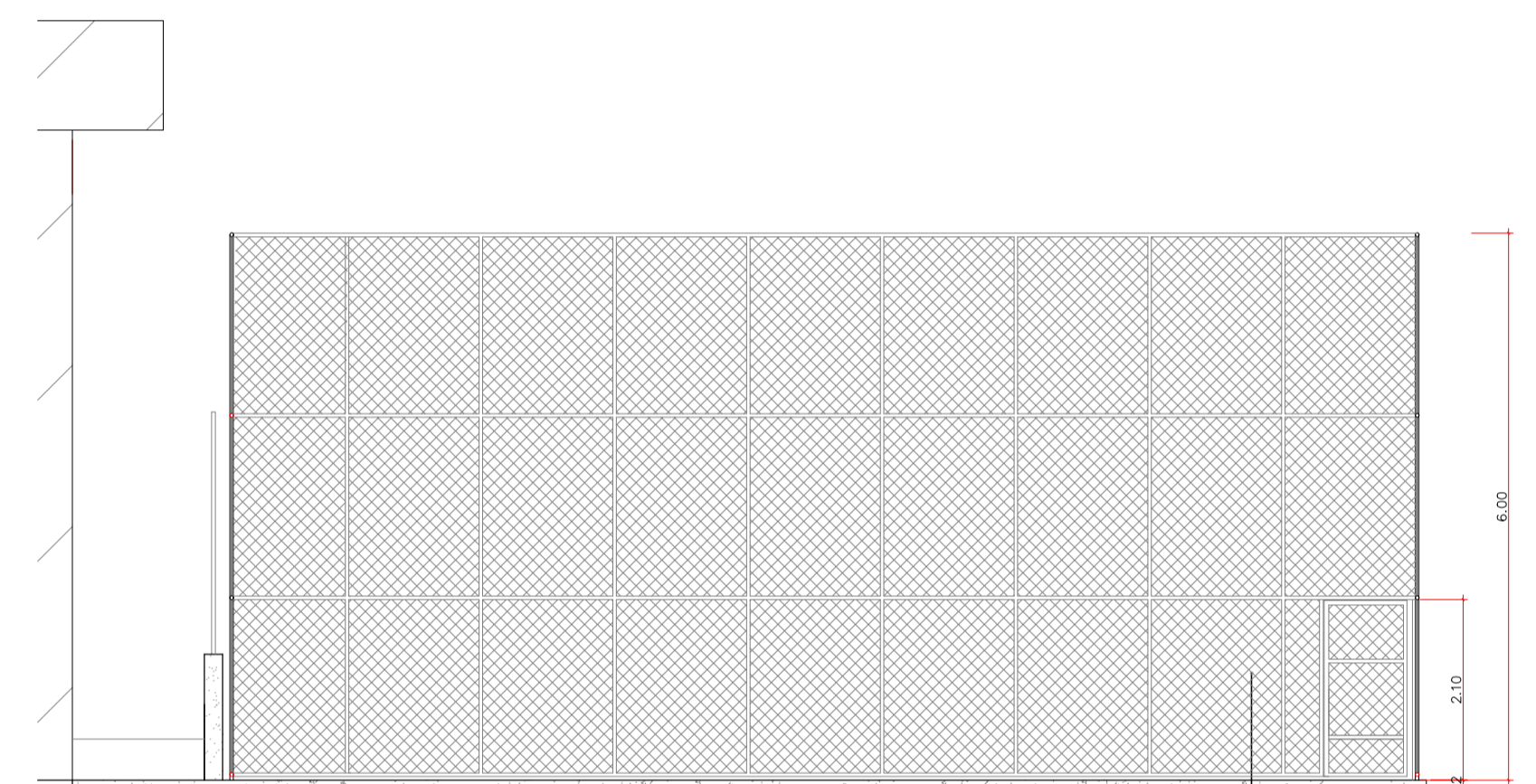

CORTE BB
ESC: 1/75

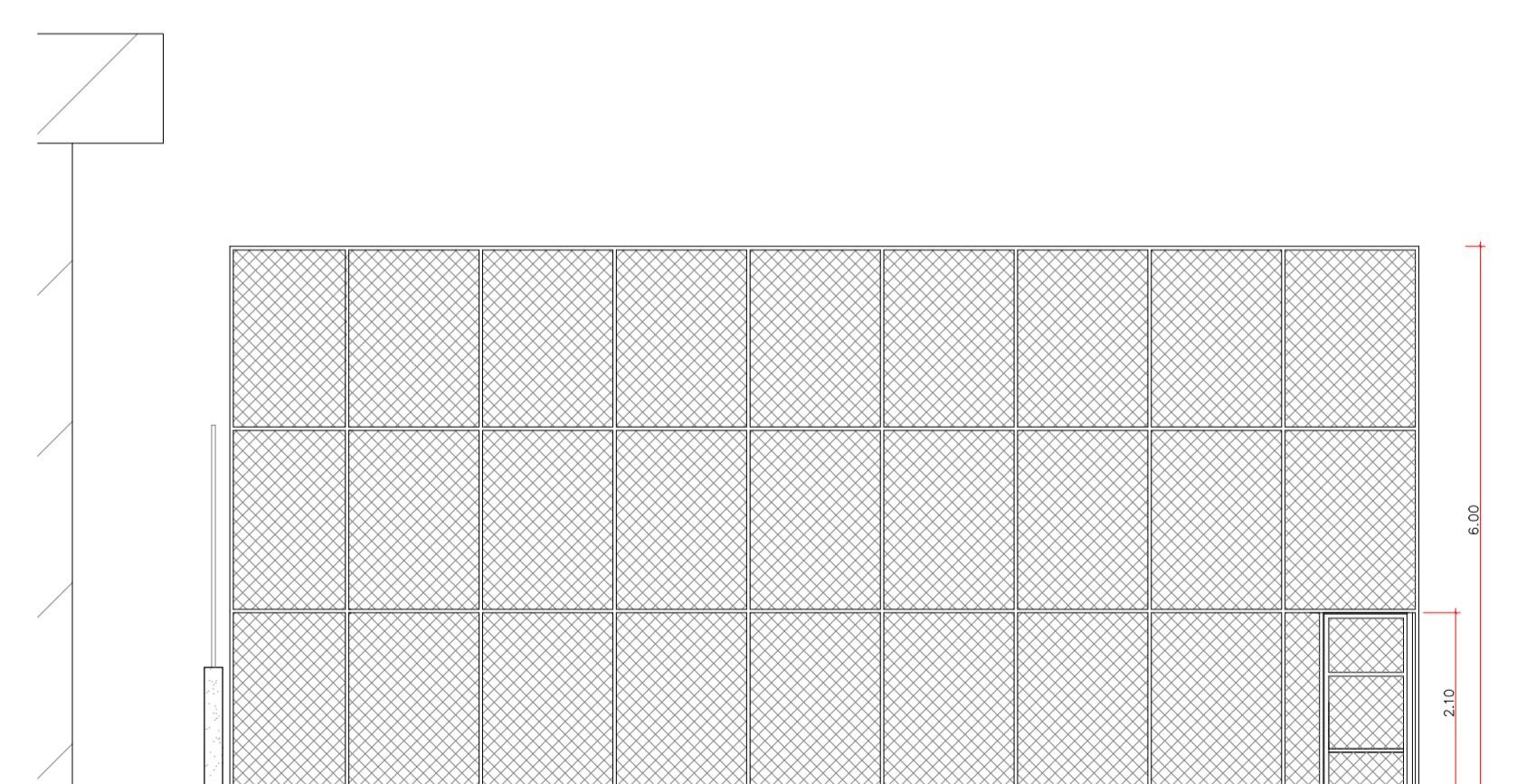

FACHADA LATERAL ESQUERDA
ESC: 1/75

 <p>PREFEITURA MUNICIPAL DE MURIAÉ SECRETARIA DE URBANISMO E MEIO AMBIENTE</p>		<p>REVITALIZAÇÃO DA PRAÇA SÃO PAULO</p>	
		<p>LOCAL: ENTRE AS RUAS DESEMBARGADOR CANEDO E RUA SÃO PEDRO</p> <p>ÁREA DO QUARTEIRÃO: 2.924,90m²</p> <p>ÁREA DA ESCOLA: 666,71m²</p> <p>ÁREA DE INTERVENÇÃO: 2.258,19m²</p>	
<p>PREFEITURA DE MURIAÉ / CNPJ: 17.947.581/0001-76</p> <p>IOANNIS KONSTANTINOS GRAMMATIKOPOULOS PREFEITO</p> <p>SECRETARIA DE URBANISMO E MEIO AMBIENTE:</p> <p>JORGE FERES FILHO SECRETÁRIO</p>		<p>PROJETO DA QUADRA POLIESPORTIVA</p>	
<p>R. T. PROJETO:</p> <p>MAYARA DE SOUZA PESSOA ARQUITETA E URBANISTA CAU 187624-4</p>		<p>ARQUIVO: PRACATRALBHALADOR.DWG</p> <p>FOLHA: 07/10 A1</p> <p>ESC:INDICADAS DATA:08/2020</p>	