

PLANTA BAIXA - SITUAÇÃO ATUAL
ESC.: 1/ 100

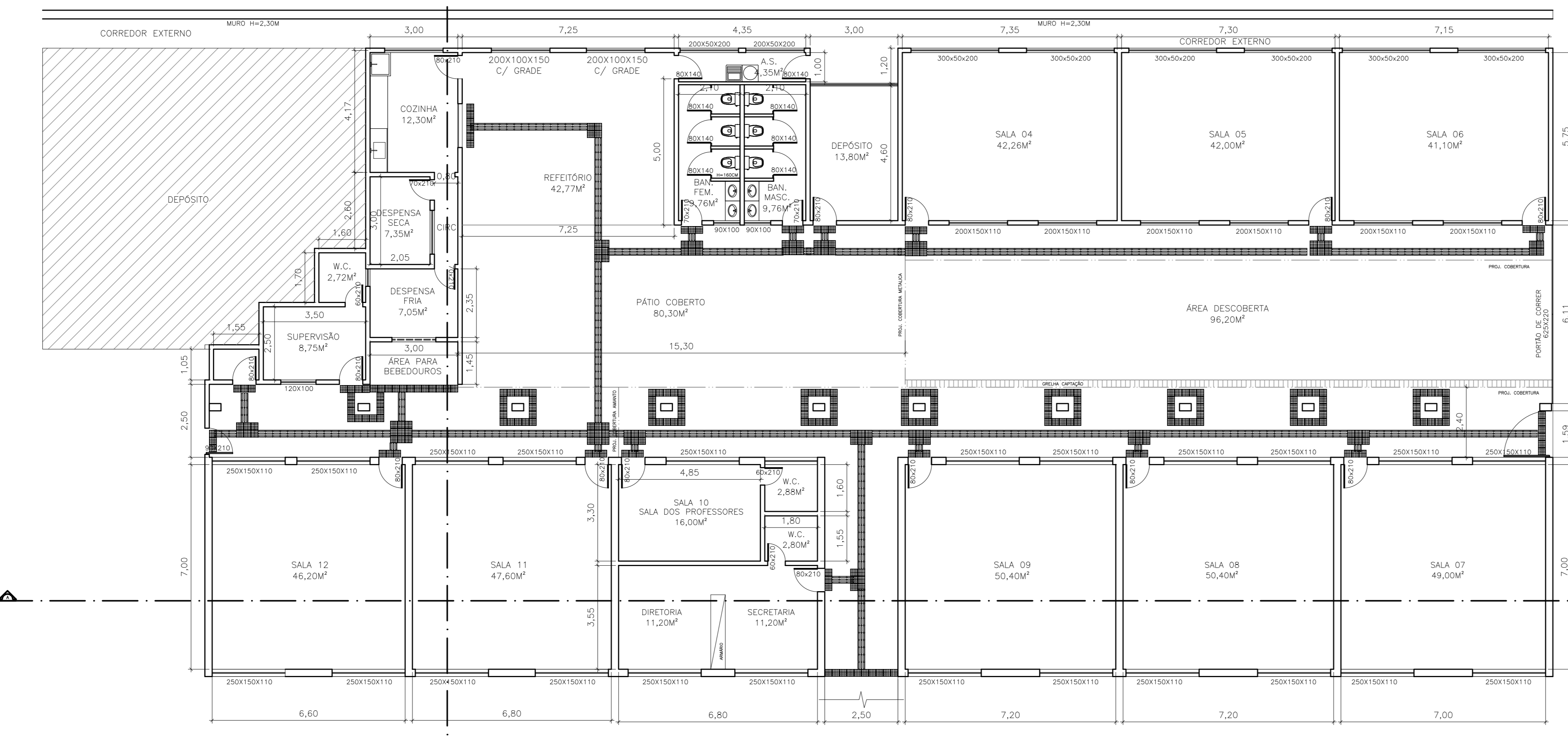

PLANTA BAIXA - SITUAÇÃO FINAL
ESC.: 1/ 100

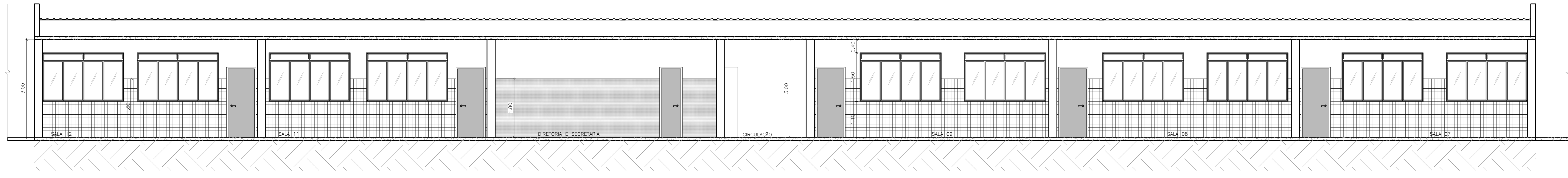

CORTE AA
ESC.: 1/ 50

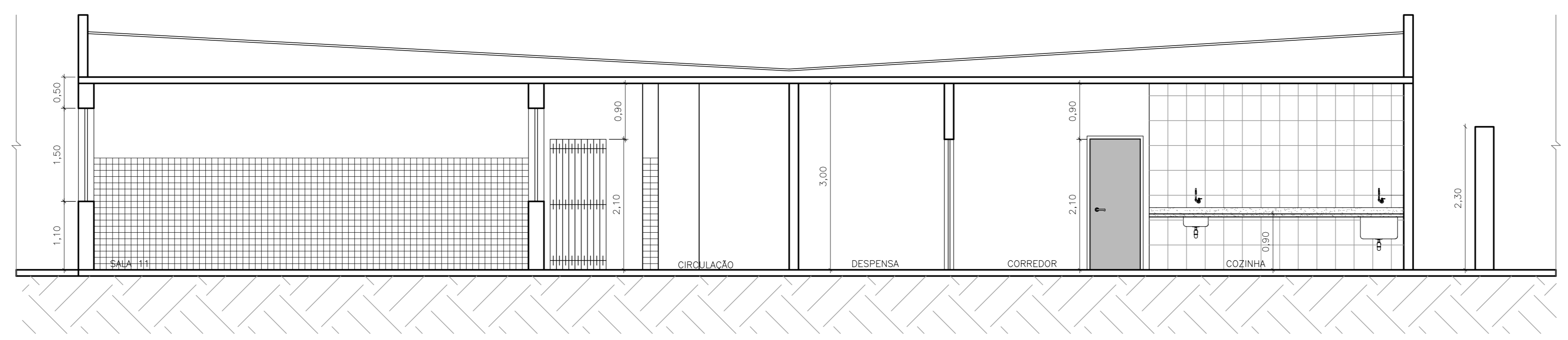

CORTE BB
ESC.: 1/ 50

		PREFEITURA MUNICIPAL DE MURIAÉ SECRETARIA DE EDUCAÇÃO	
		PROJETO ARQUITETÔNICO PARA REFORMA DA E.M. SEBASTIÃO LAVIOLA	
PREFEITURA DE MURIAÉ / CNPJ: 17.847.981/0001-76	LOCAL: RUA SIMEÃO FERES, 276, SAPRÁ, MURIAÉ/MG	ARQUIVO: PROJ. ARQ. E.M. SEBASTIÃO LAVIOLA.DWG	CONTEUDO: AMPLIAÇÃO E VISTAS BANHEIROS PNE MASC. E FEM
SECRETARIA DE EDUCAÇÃO: MARIA DE CONCEIÇÃO RODRIGUES DE SOUZA	R. T. PROJETO: JOSÉ RICARDO PAUL PEDROSA CREA/MG 201029/D	ESC. INDICADAS: DATA: 07/2020	FOLHA: 01/02