

NOTAS

- A CENTRAL DE GÁS DEVE OBEDECER OS SEQUITES LIMITES:
  - 3,00m DE PARA-RAIOS E FONTES DE IGNIÇÃO
  - 1,50m DE RALOS, GRELHAS, BUEIROS E ETC
- A CANALIZAÇÃO DE DISTRIBUIÇÃO DE GLP NÃO PASSARÁ EM LOCAIS SEM VENTILAÇÃO, COMO POR EXEMPLO, FORROS FALSOS, PISOS FALSOS E OUTROS, QUE POSSAM OCASIONAR, EM CASO DE VAZAMENTO, UM ACÚMULO DE GÁS E GRAVE RISCO DE EXPLOSIÃO.
- A REDE DE DISTRIBUIÇÃO EMBUTIDA SERÁ ENVOLTA EM FITA ADESIVA PRÓPRIA QUE GARANTA A ESTANQUEIDADE E RECOBERTA (ENVELOPADA) POR CAMADA DE CONCRETO COM ESPESURA MÍNIMA DE 3CM.
- TODA TUBULAÇÃO APARENTE SERÁ PINTADA NA COR AMARELA.
- TODAS AS CONEXÕES SERÃO EM AÇO GALVANIZADO.
- O EXTINTOR DE INCÊNDIO DEVERÁ ESTAR LOCALIZADO A MENOS DE 3 METROS DA CENTRAL DE GÁS, CONFORME PROJETO.
- A VÁLVULA DE CORTE GERAL ENCONTRA-SE NO COLETOR DA CENTRAL DE GLP.
- A CENTRAL SERÁ IDENTIFICADA COM AS PLACAS DE SINALIZAÇÃO: PERIGO INFLAMÁVEL, PROIBIDO PRODUIR CHAMA E PROIBIDO FUMAR.
- TODOS OS PONTOS DE CONSUMO POSSUIRÃO REGISTRO DE FECHAMENTO RÁPIDO.
- OS REGULADORES DE PRESSÃO DE 2º ESTÁGIO TERÃO PRESSÃO DE ENTRADA=150kPa E PRESSÃO DE SAÍDA = 4kPa E SERÃO EQUIPADOS COM VÁLVULAS DE ALÍVIO OU DISPOSITIVO DE BLOQUEIO AUTOMÁTICO.

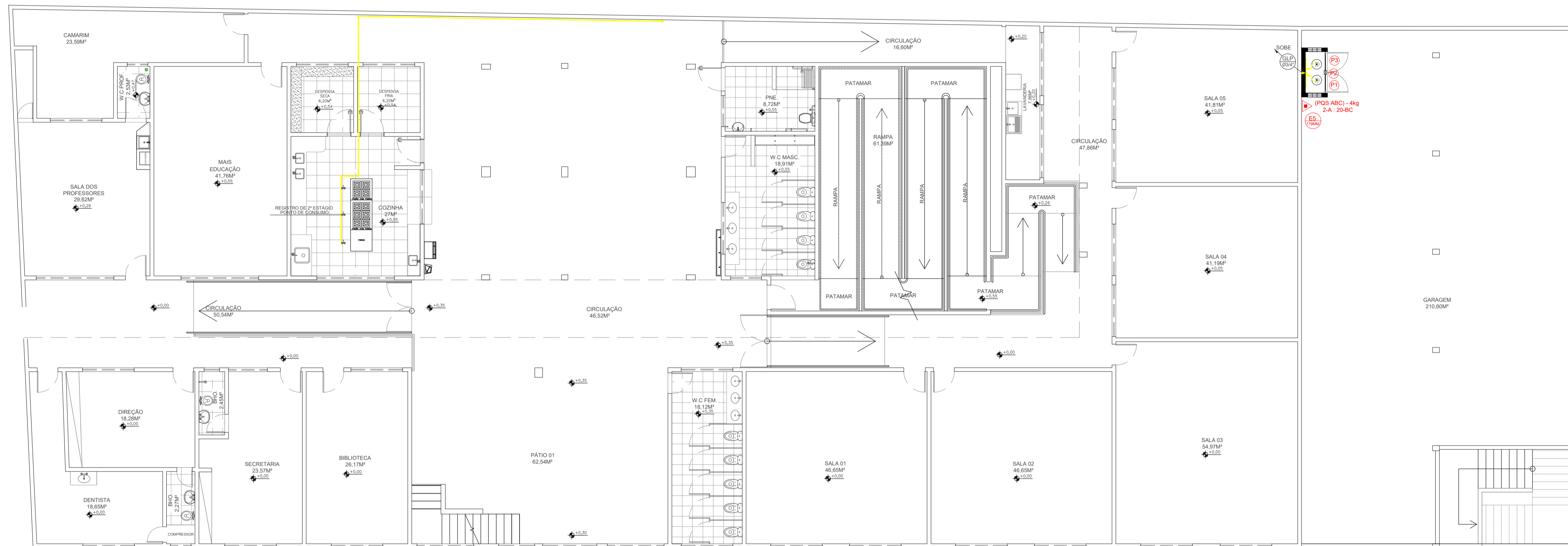

REDE DE DISTRIBUIÇÃO GLP  
PLANTA BAIXA  
ESCALA 1:100



**PREFEITURA MUNICIPAL DE MURIAÉ**  
**SECRETARIA MUNICIPAL DE OBRAS PÚBLICAS**  
**ESCOLA MUNICIPAL STELLA FIDELIS**

PROJETO DE REDE DE DISTRIBUIÇÃO GLP

PREFEITURA DE MURIAÉ / CNPJ: 17.947.581/0001-76	DESCRIÇÃO:
PREFEITO IOANNIS KONSTANTINOS GRAMMATIKOPOULOS	PROJETO DE REDE DE DISTRIBUIÇÃO GLP PARA A ESCOLA MUNICIPAL STELLA FIDELIS
SECRETARIA DE OBRAS PÚBLICAS	LOCAL: RUA BÁRBARA DE ANDRADE, 144 - AEROPORTO - MURIAÉ - MG
CARLOS MAGNO DE OLIVEIRA	ARQUIVO: EM-Stella-Fidelis_GLP-2020.DWG
R. T. PROJETO:	ESC: INDICADAS
Laura Maria Freitas de Souza Oliveira ARQUITETA E URBANISTA - CREA 101/10164	DATA: OUTUBRO / 2020
	FOLHA: <b>01/02</b>