

# 1 SITUAÇÃO

1 : 750

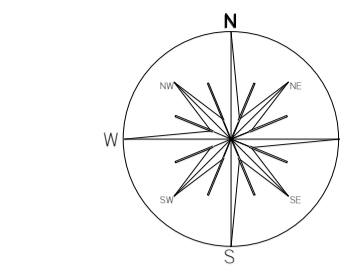

IMPORTANTE: O ENDEREÇO BEM COMO A INSCRIÇÃO MUNICIPAL PRECISA SER VERIFICADA MEDIANTE A CERTIDÃO COMPROBATÓRIA DE NUMERAÇÃO "NUMERAÇÃO DE CASA".

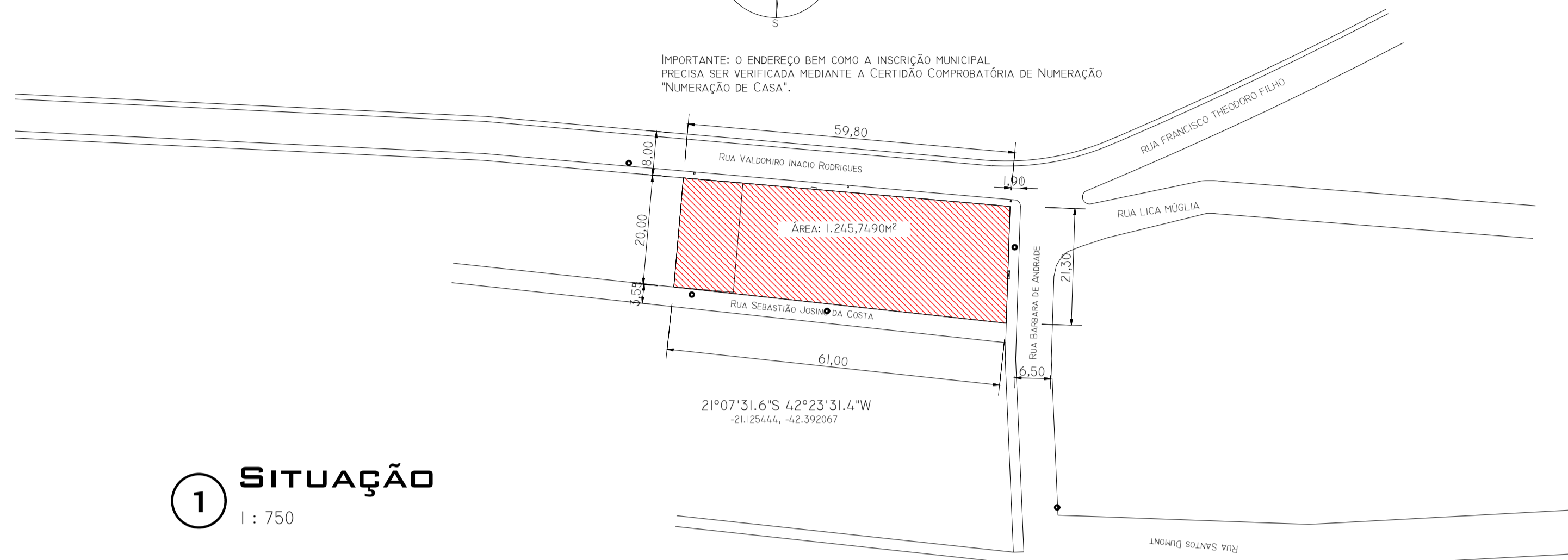

## LOCALIZAÇÃO:

DISPONÍVEL EM: [https://www.google.com.br/maps/place/21%C2%B007'31.6%22S+42%C2%B023'31.4%22W/@-21.1254424,-42.3927789,265m/data=!3m2!1E3!1m6!1S5!1S0!1E2!1m2!1D-21.12544414d-42.3920667?\\_accessed=14%20DE%20SETEMBRO%20DE%202021](https://www.google.com.br/maps/place/21%C2%B007'31.6%22S+42%C2%B023'31.4%22W/@-21.1254424,-42.3927789,265m/data=!3m2!1E3!1m6!1S5!1S0!1E2!1m2!1D-21.12544414d-42.3920667?_accessed=14%20DE%20SETEMBRO%20DE%202021).

# 2 IMPLANTAÇÃO

1 : 200

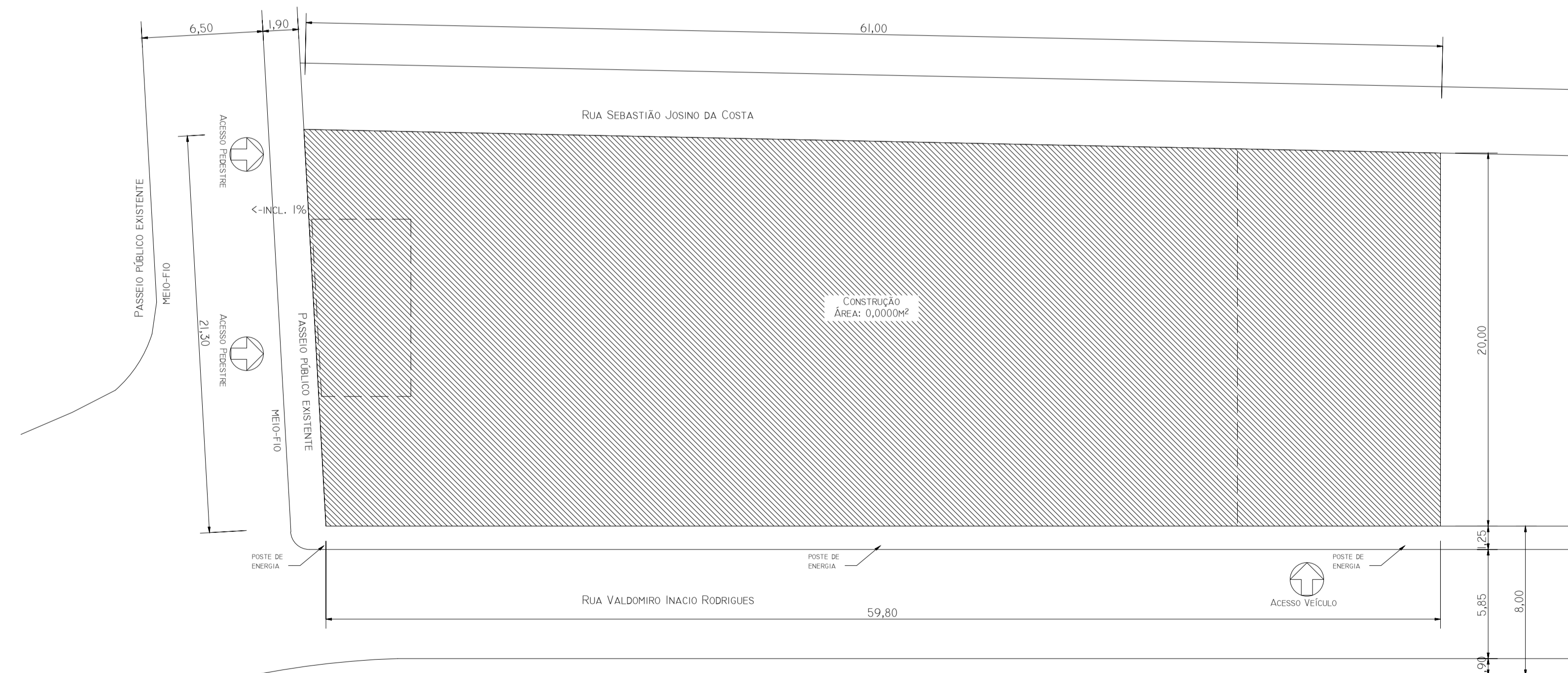

## NOTAS:

DEL: FAIXAS NÃO COTADAS, CONSIDERAR ESPERA DE QSP.  
TIPO DE EDIFICAÇÃO (NBR 9077/DEZ. 2001):  
EDUCACIONAL/PRÉ-ESCOLAR - E5

## LEGENDA:

Quadro de Áreas			
Pavimentos:	Descrição:	Ocupação:	Área Total:
TERRENO: 1.245,7490M²			
Segundo Pavimento (Inferior)	Acesso e Garagem.	17,60%	219,2339 m²
Primeiro Pavimento	Acesso, Biblioteca e Salas Educacionais.	100,00%	1.245,7490 m²
Segundo Pavimento	Acesso, Berçários, Creches e Salas Educacionais.	78,79%	981,5769 m²
Área Total de Construção:			2.446,5598 m²

REV.:	T.E.:	DESCRIÇÃO:	PROJ.:	PROJ.:	VER.:	APR.:	AUT.:	DATA:
REVISÕES:								
T.E. TIPO DE EMISSÃO	(B) PARA APROVAÇÃO (D) PARA COTAÇÃO (E) PARA CONSTRUÇÃO.							
APROVAÇÃO:	ASSINATURA:							DATA:
R.T.:	ASSINATURA:							SETEMBRO/2021
	NOME:	HENRIQUE VITAL DO CARMO FREITAS	CREA:	188562/D				
	PROJETISTA:							
	SUPERVISÃO:	FABIOLA BATISTA PIRES	CREA/MG:	78.851/D				

**CONOPP CONSULTORIA** PREFEITURA MUNICIPAL DE MURIAÉ SECRETARIA DE EDUCAÇÃO

**PROJETO ARQUITETÔNICO**  
**PROJETO BÁSICO DE REFORMA**  
**RUA BARBARA DE ANDRADE – BAIRRO AEROPORTO**  
**ESCOLA MUNICIPAL PROFESSORA ESTELLA FIDELES**  
**SITUAÇÃO E IMPLANTAÇÃO**

ESCALAS: INDICADAS.

REV.: 08 UNIDADE: OS-05/2021 METRO (M) FOLHA: 01/10