

**1 CORTE LONGITUDINAL "A"**  
1 : 75

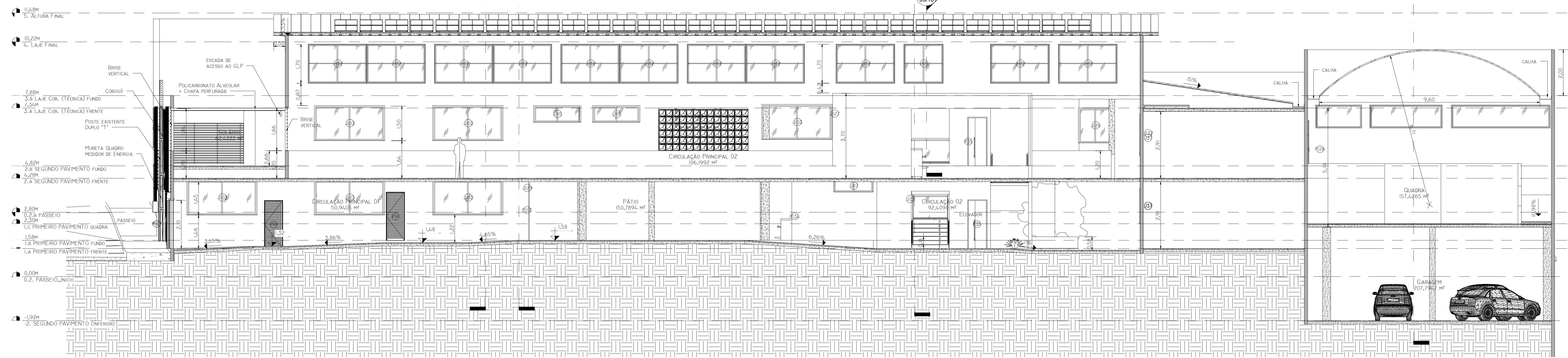

**2 CORTE LONGITUDINAL "B"**  
1 : 75

| REV.        | T.E.   | DESCRIÇÃO         | PROJ. | PROJ. | VER. | APR. | AUT. | DATA  |
|-------------|--|-------------------|-------|-------|------|------|------|-------|
| REVISÕES:   |  |                   |       |       |      |      |      |       |
| T.E.        | (B) PARA APROVAÇÃO (D) PARA COTAÇÃO (E) PARA CONSTRUÇÃO. |                   |       |       |      |      |      |       |
| APROVAÇÃO:  | ASSINATURA:  |                   |       |       |      |      |      | DATA: |
| R.T.:       | ASSINATURA:  | SETEMBRO/2021     |       |       |      |      |      |       |
| PROJETISTA: | HENRIQUE VITAL DO CARMO FREITAS                          | CREA:188562/D     |       |       |      |      |      |       |
| PROJETISTA: |  |                   |       |       |      |      |      |       |
| SUPERVISOR: | FABIOLA BATISTA PIRES                                    | CREA/MG: 78.851/D |       |       |      |      |      |       |

**CONEP** PREFEITURA MUNICIPAL DE MURIAÉ  
SECRETARIA DE EDUCAÇÃO

**PROJETO ARQUITETÔNICO**  
**PROJETO BÁSICO DE REFORMA**  
**RUA BARBARA DE ANDRADE – BAIRRO AEROPORTO**  
**ESCOLA MUNICIPAL PROFESSORA ESTELLA FIDELES**

**CORTES**

ESCALAS: INDICADAS.

REV: 08      OS-05/2021      UNIDADE: METRO (M)      FOLHA: AL.0 06/10