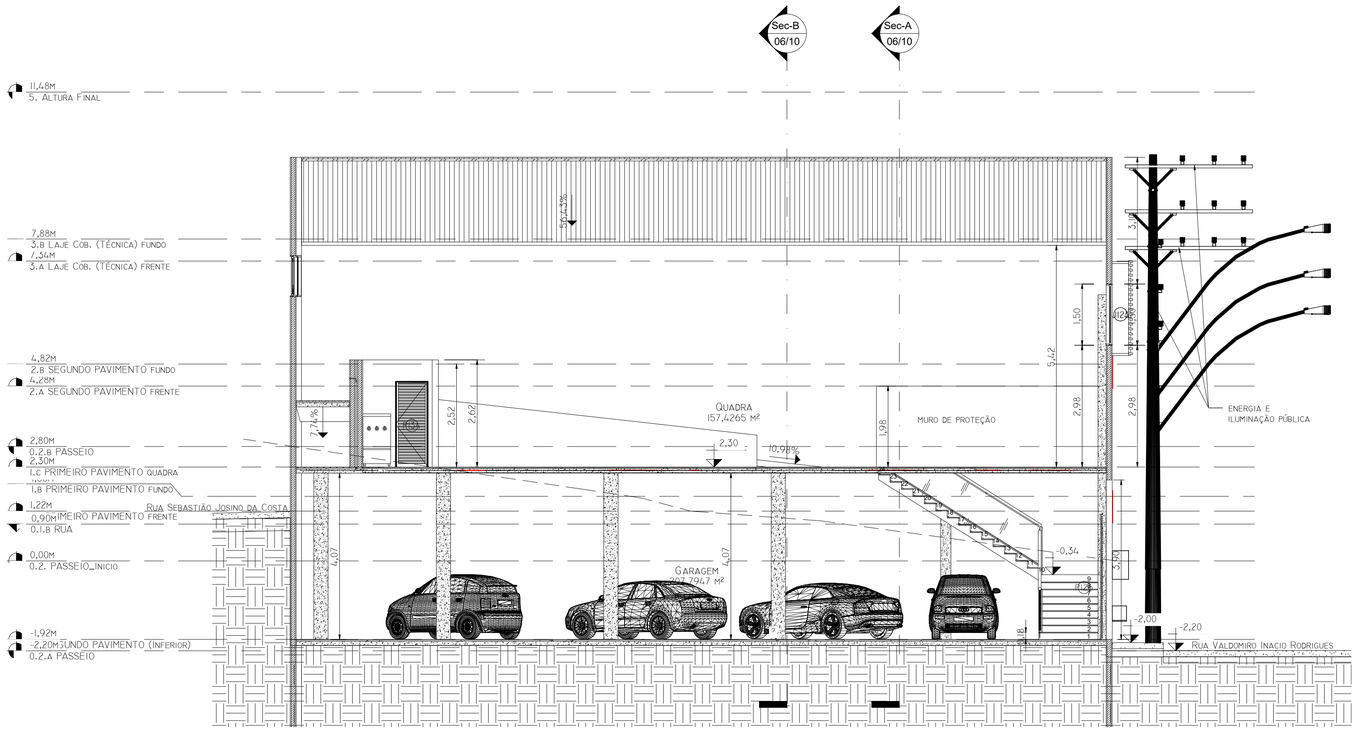

1 CORTE TRANSVERSAL "E"

1 : 75

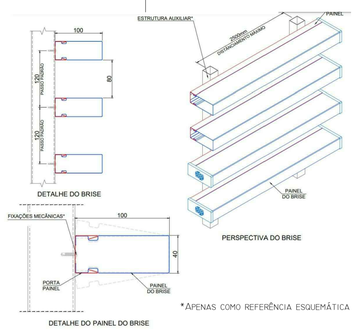

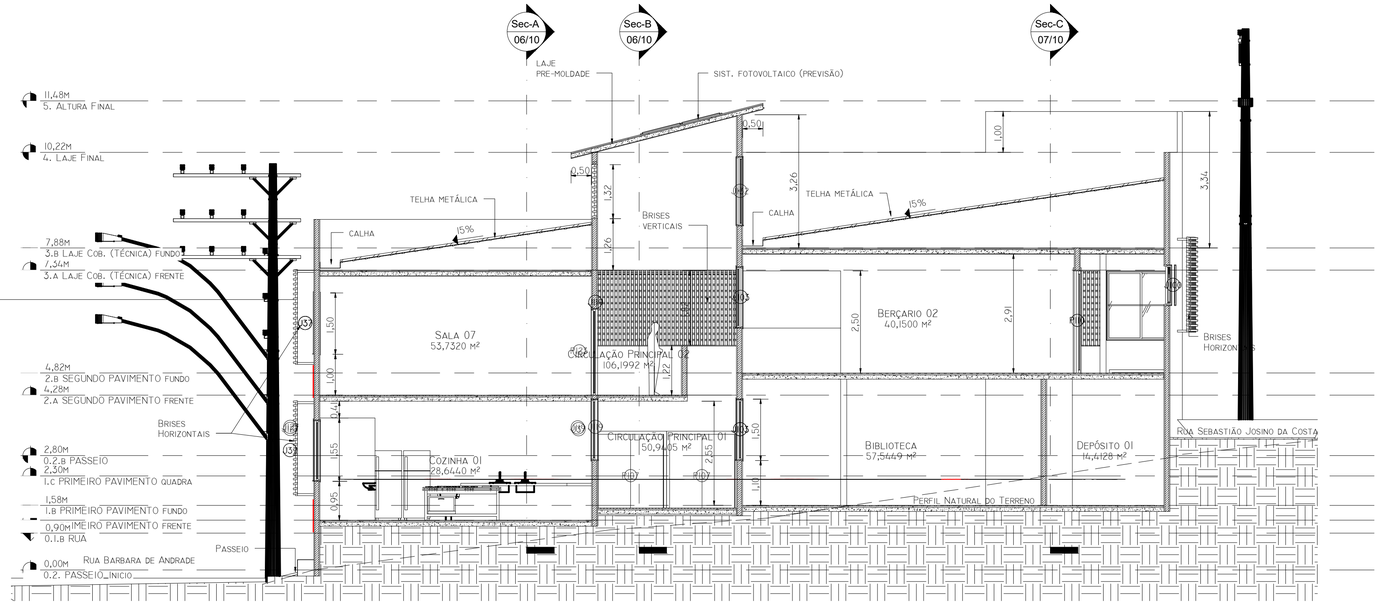

2 CORTE TRANSVERSAL "G"

1 : 75

NOTAS:

OBS.: PAREDES NÃO COTADAS, CONSIDERAR ESPESSURA DE 0,15M.

TIPO DE EDIFICAÇÃO (NBR 9077/DEZ. 2001):

EDUCACIONAL/PRÉ-ESCOLAR - E5

LEGENDA:

REV.:	T.E.:	DESCRIÇÃO:	PROJ.	PROJ.	VER.	APR.	AUT.	DATA

REVISÕES:

T.E. TIPO DE EMISSÃO: (B) PARA APROVAÇÃO (D) PARA COTAÇÃO (E) PARA CONSTRUÇÃO.

APROVAÇÃO:	ASSINATURA:		DATA:
R.T.:	ASSINATURA:		SETEMBRO/2021
	NOME: HENRIQUE VITAL DO CARMO FREITAS	CREA:188562/D	
PROJETISTA:			
PROJETISTA:			
SUPERVISÃO:	FABÍOLA BATISTA PIRES	CREA/MG: 78.851/D	

CONEPP CONSULTORIA

PREFEITURA MUNICIPAL DE MURIAÉ
SECRETARIA DE EDUCAÇÃO

PROJETO ARQUITETÔNICO

PROJETO BÁSICO DE REFORMA
RUA BARBARA DE ANDRADE – BAIRRO AEROPORTO
ESCOLA MUNICIPAL PROFESSORA ESTELLA FIDELES
CORTES

ESCALAS: INDICADAS.

REV.:		UNIDADE:	FOLHA:
08	OS-05/2021	METRO (M)	A1 08/10

ESCOLAMUNICIPALPROFESSORAESTELLAFIDELES-REV08.DWG