

LEGENDA ELEVAÇÕES:

(A) PINTURA COM VERNIZ ACRÍLICO EM ALVENARIA OU CONCRETO, DUAS DEMÃOIS, INCLUSIVE PREPARAÇÃO DA SUPERFÍCIE COM LIXAMENTO

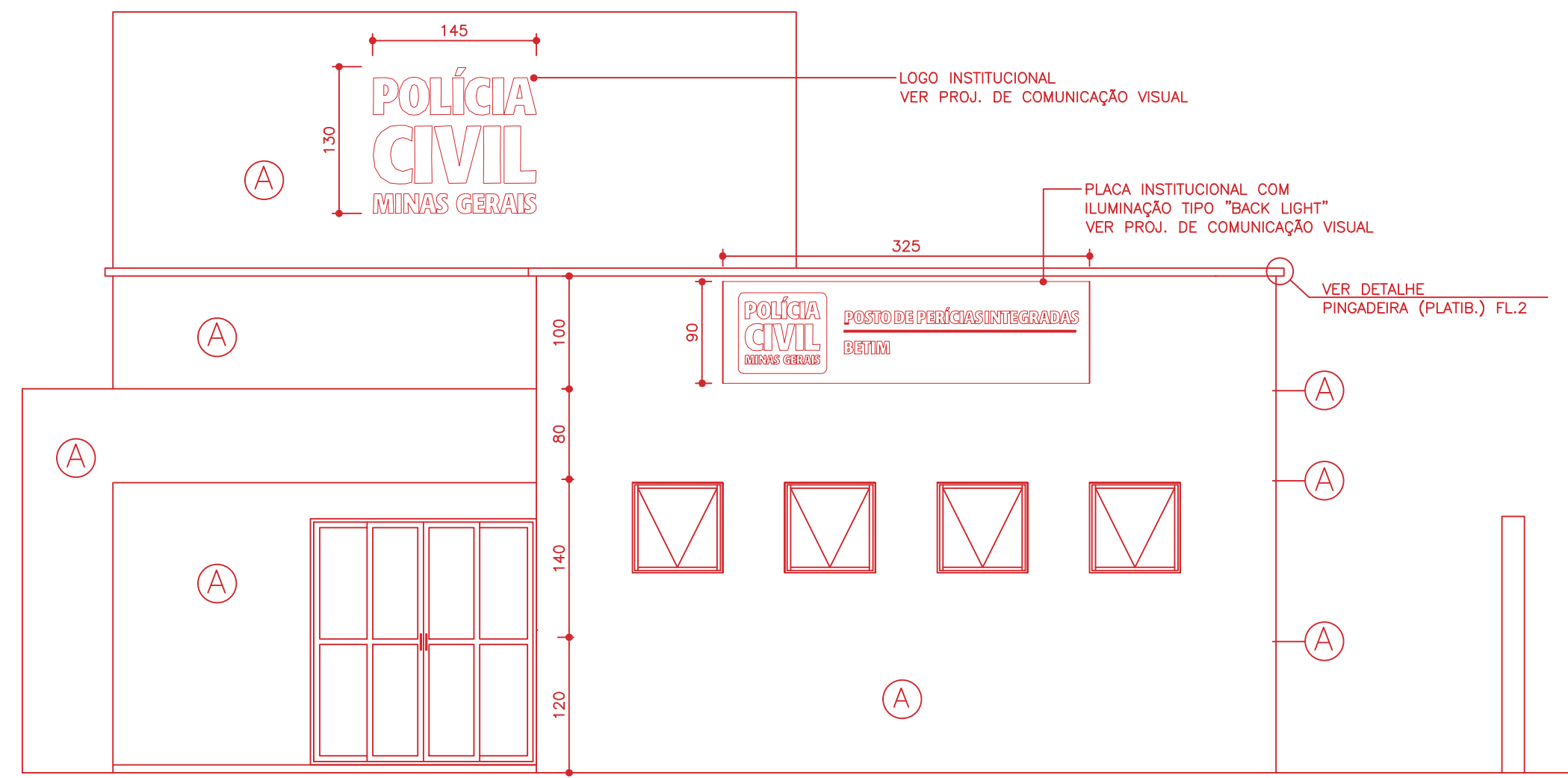

ELEVAÇÃO PRINCIPAL

ESCALA 1:50

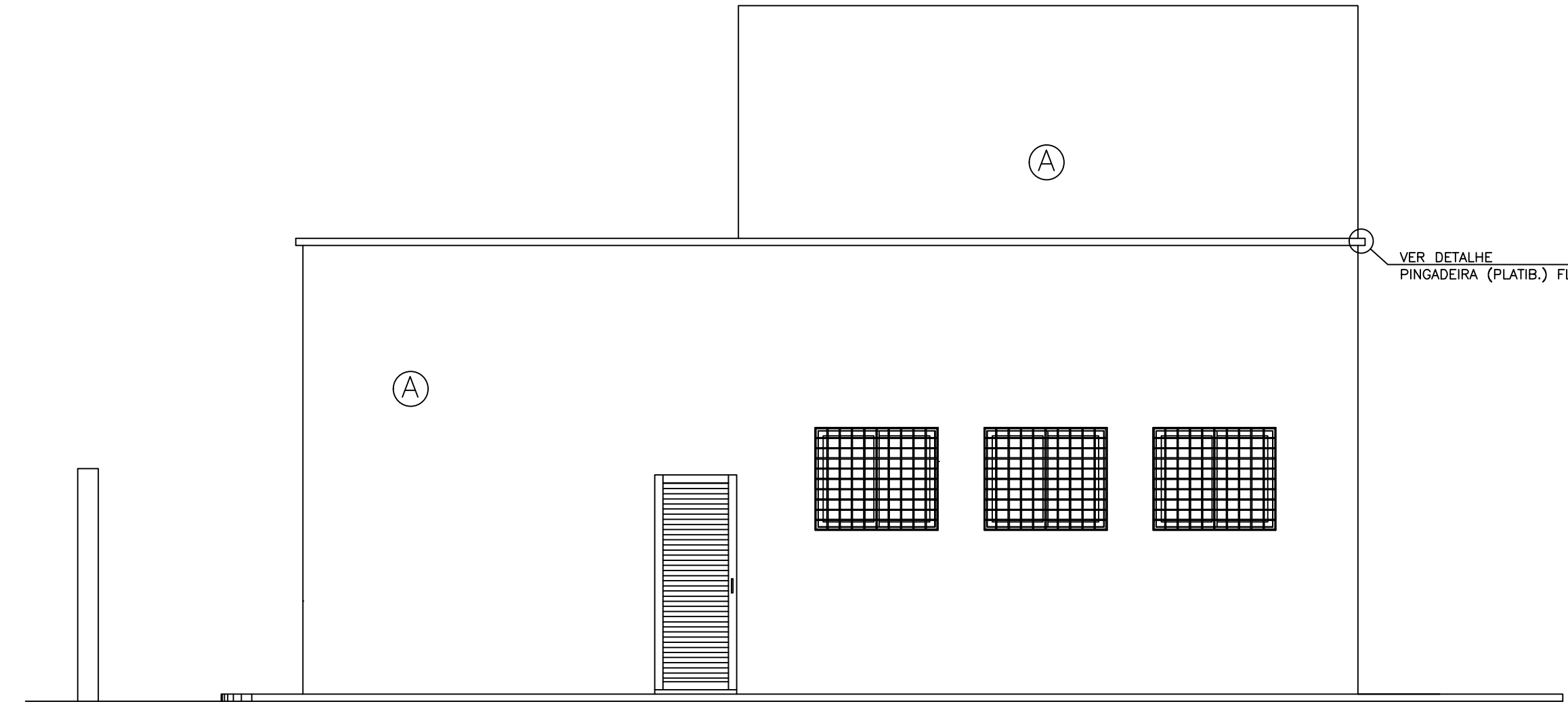

ELEVAÇÃO POSTERIOR

ESCALA 1:50

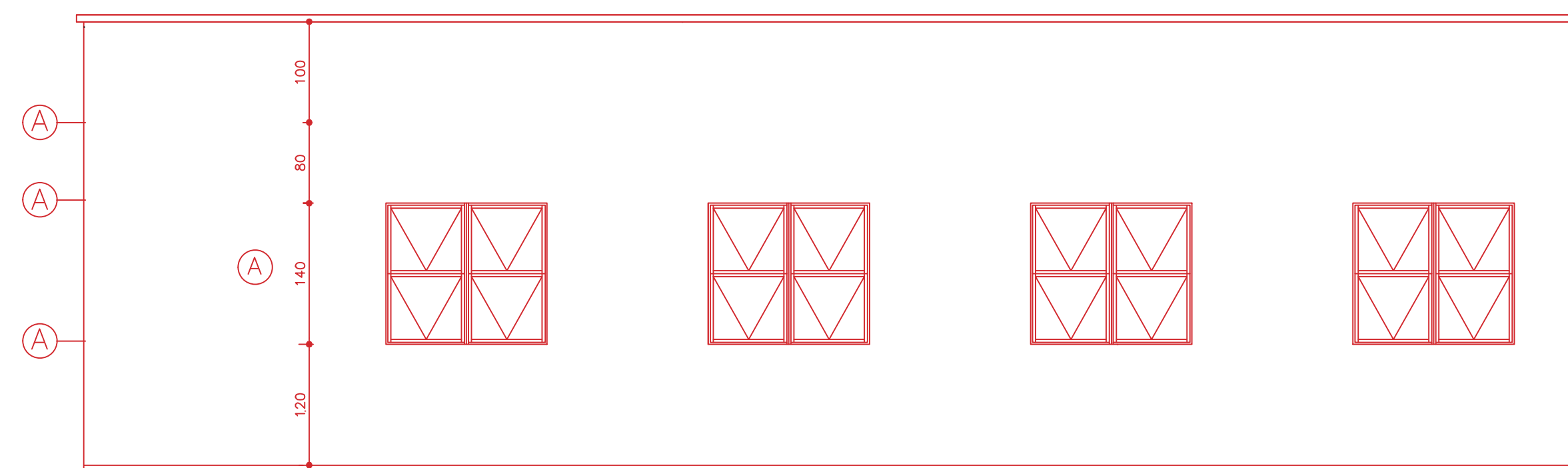

ELEVAÇÃO LATERAL DIREITA

ESCALA 1:50

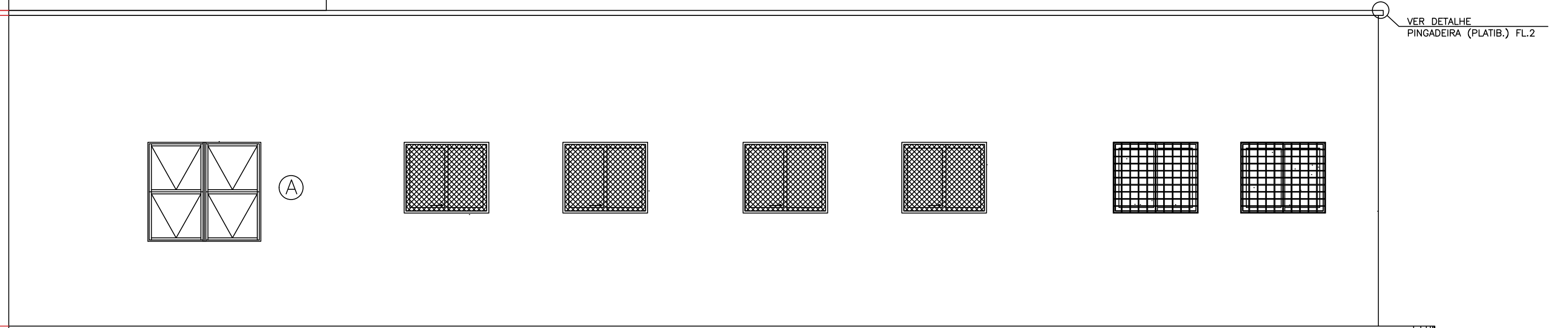

ELEVAÇÃO LATERAL ESQUERDA

ESCALA 1:50

OBS:
PRIMEIRA ETAPA EM PRETO
SEGUNDA ETAPA EM VERMELHO

PREFEITURA DE MURIAÉ / CNPJ: 17.947.581/0001-76

JOSÉ BRAZ

SECRETARIA DE OBRAS PÚBLICAS:

CARLOS GERALDO ROCHA KNEIP

R. T. PROJETO:

ARQ. JOSÉ CLÁUDIO DE LIMA
ARQUITETO E URBANISTA CAU: A196000-8

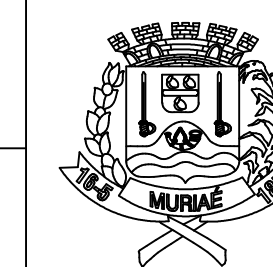

PREFEITURA MUNICIPAL DE MURIAÉ SECRETARIA DE OBRAS PÚBLICAS

POSTO DE PERÍCIAS INTEGRADAS

ARQUITETÔNICO - EXECUÇÃO - ELEVAÇÃO PRINCIPAL, ELEVAÇÕES LATERAIS, ELEVAÇÃO POSTERIOR E DETALHE LETREIRO

DESCRIÇÃO: PROJETO DE CONSTRUÇÃO DO POSTO DE PERÍCIAS INTEGRADAS DA POLÍCIA CIVIL

LOCAL: RUA DOMINGOS WILSON ABDALA AMARAL, SN - BARRIO SANTA LAURA - MURIAÉ - MG

DATA: 05/2021 FOLHA: 03/07