

RELATÓRIO FOTOGRÁFICO



Prefeitura Municipal de Muriaé
Estado de Minas Gerais
C.G.C.: 17.947.581/0001-76

Objeto do Contrato: OBRA PAVIMENTAÇÃO DE ACESSOS, MURO DE FECHAMENTO E CONSTRUÇÃO DA PRAÇA DO HORTO FLORESTAL, COM ÁREA TOTAL DE 5.107,89M²

Empresa Contratada: JAA CONSTRUÇÕES E TERRAPLANAGENS EIRELI-ME

Local da Obra (Bairro, município e UF):
Local da Obra: Horto Florestal, Muriaé – MG

CNPJ: 18.973.779/0001-97

Etapa: (2)
1 - antes da realização da obra
2 - durante a realização da obra
3 - após a realização da obra

Concorrência Pública: 008/2021

Contrato: 121/2021

Data: 28/1/2022



FOTO 01





FOTO 02

Observações:

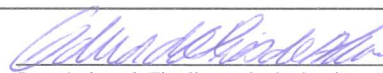
FOTO 01: PISO DE CONCRETO PRÉ-MOLDADO INTERTRAVADO ASSENTADO ; FOTO 02: EXECUÇÃO DE PRAÇA EM PISO INTERTRAVADO, COM BLOCO RETANGULAR COLORIDO ASSENTADO

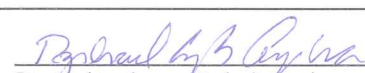
Resp. técnico pela Fiscalização da obra/serviço
Nome: Eduardo Dias de Abreu
CREA Nº: MG 239120/D

Resp. técnico pela execução da obra/serviço
Nome: Raphael Luiz Soares Cerqueira
CREA Nº: RJ 2020100179/D

Representante legal da empresa
Nome: Estevão Pedrosa Junior



Prefeitura Municipal de Muriaé
Estado de Minas Gerais
C.G.C.: 17.947.581/0001-76

RELATÓRIO FOTOGRÁFICO

Objeto do Contrato:	OBRA PAVIMENTAÇÃO DE ACESSOS, MURO DE FECHAMENTO E CONSTRUÇÃO DA PRAÇA DO HORTO FLORESTAL, COM ÁREA TOTAL DE 5.107,89M ²	Empresa Contratada:	JAA CONSTRUÇÕES E TERRAPLANAGENS EIRELI-ME		
Local da Obra (Bairro, município e UF):	Local da Obra: Horto Florestal, Muriaé – MG	CNPJ:	18.973.779/0001-97	Etapa: (2) 1 – antes da realização da obra 2 - durante a realização da obra 3 - após a realização da obra	
Concorrência Pública:	008/2021	Contrato:	121/2021	Data:	28/1/2022



FOTO 03



FOTO 04

Observações:

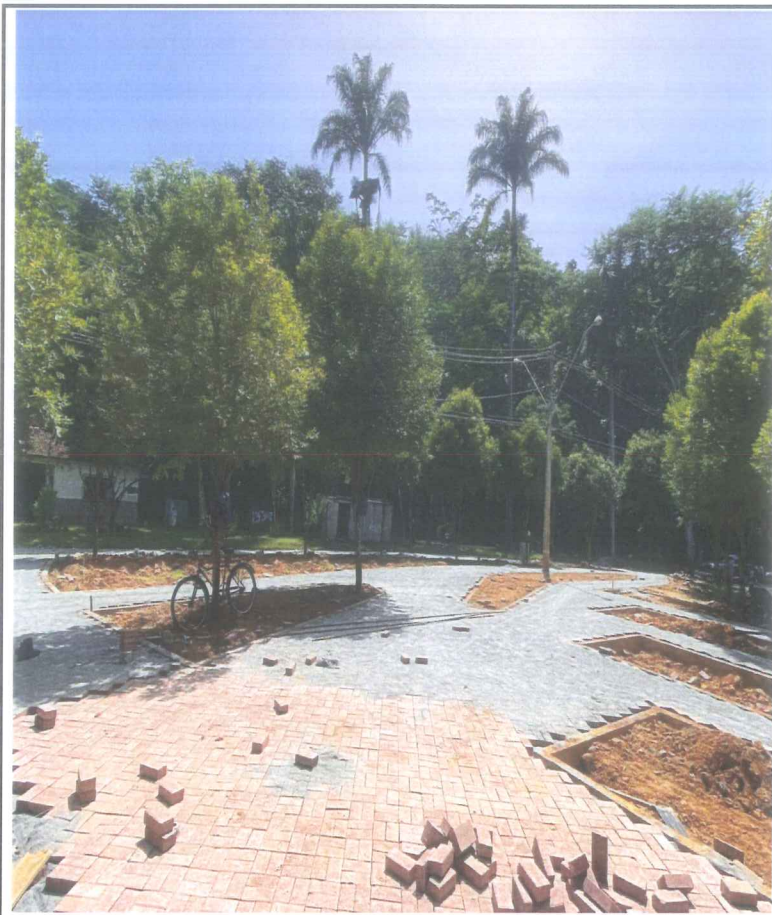
FOTO 03: PISO DE CONCRETO PRÉ-MOLDADO INTERTRAVADO ASSENTADO ; FOTO 04: EXECUÇÃO DE PRAÇA EM PISO INTERTRAVADO, COM BLOCO RETANGULAR COLORIDO ASSENTADO

Resp. técnico pela Fiscalização da obra/serviço
Nome: Eduardo Dias de Abreu
CREA Nº: MG 239120/D

Resp. técnico pela execução da obra/serviço
Nome: Raphael Luiz Soares Cerqueira
CREA Nº: RJ 2020100179/D

Representante legal da empresa
Nome: Estevão Pedrosa Junior



Prefeitura Municipal de Muriaé
Estado de Minas Gerais
C.G.C.: 17.947.581/0001-76

RELATÓRIO FOTOGRÁFICO

Objeto do Contrato:	OBRA PAVIMENTAÇÃO DE ACESSOS, MURO DE FECHAMENTO E CONSTRUÇÃO DA PRAÇA DO HORTO FLORESTAL, COM ÁREA TOTAL DE 5.107,89M ²	Empresa Contratada:	JAA CONSTRUÇÕES E TERRAPLANAGENS EIRELI-ME		
Local da Obra (Bairro, município e UF):	Local da Obra: Horto Florestal, Muriaé – MG	CNPJ:	18.973.779/0001-97	Etapa: (2) 1 - antes da realização da obra 2 - durante a realização da obra 3 - após a realização da obra	
Concorrência Pública:	008/2021	Contrato:	121/2021	Data:	28/1/2022



FOTO 05



FOTO 06

Observações:

FOTO 05: PISO DE CONCRETO PRÉ-MOLDADO INTERTRAVADO ASSENTADO ; FOTO 06: EXECUÇÃO DE PRAÇA EM PISO INTERTRAVADO, COM BLOCO RETANGULAR COLORIDO ASSENTADO

Resp. técnico pela Fiscalização da obra/serviço
Nome: Eduardo Dias de Abreu
CREA MG 239120/D

Resp. técnico pela execução da obra/serviço
Nome: Raphael Luiz Soares Cerqueira
CREA N°: RJ 2020100179/D

Representante legal da empresa
Nome: Estevão Pedrosa Junior



Prefeitura Municipal de Muriaé
Estado de Minas Gerais
C.G.C.: 17.947.581/0001-76

RELATÓRIO FOTOGRÁFICO

Objeto do Contrato:	OBRA PAVIMENTAÇÃO DE ACESSOS, MURO DE FECHAMENTO E CONSTRUÇÃO DA PRAÇA DO HORTO FLORESTAL, COM ÁREA TOTAL DE 5.107,89M ²	Empresa Contratada:	JAA CONSTRUÇÕES E TERRAPLANAGENS EIRELI-ME		
Local da Obra (Bairro, município e UF):	Local da Obra: Horto Florestal, Muriaé – MG	CNPJ:	18.973.779/0001-97	Etapa: (2) 1 – antes da realização da obra 2 - durante a realização da obra 3 - após a realização da obra	
Concorrência Pública:	008/2021	Contrato:	121/2021	Data:	28/1/2022



FOTO 07



FOTO 08

Observações:

FOTO 07: EXECUÇÃO DE PRAÇA EM PISO INTERTRAVADO, COM BLOCO RETANGULAR COLORIDO ASSENTADO FOTO 08: CAPINA E REGULARIZAÇÃO DA BASE ;

Resp técnico pela Fiscalização da obra/serviço
Nome: Eduardo Dias de Abreu
CREA IMG 239120/D

Resp técnico pela execução da obra/serviço
Nome: Raphael Luiz Soares Cerqueira
CREA N°: RJ 2020100179/D

Representante legal da empresa
Nome: Estevão Pedrosa Junior



Prefeitura Municipal de Muriaé
Estado de Minas Gerais
C.G.C.: 17.947.581/0001-76

RELATÓRIO FOTOGRÁFICO

Objeto do Contrato:	OBRA PAVIMENTAÇÃO DE ACESSOS, MURO DE FECHAMENTO E CONSTRUÇÃO DA PRAÇA DO HORTO FLORESTAL, COM ÁREA TOTAL DE 5.107,89M ²	Empresa Contratada:	JAA CONSTRUÇÕES E TERRAPLANAGENS EIRELI-ME		
Local da Obra (Bairro, município e UF):	Local da Obra: Horto Florestal, Muriaé – MG	CNPJ:	18.973.779/0001-97	Etapa: (2) 1 - antes da realização da obra 2 - durante a realização da obra 3 - após a realização da obra	
Concorrência Pública:	008/2021	Contrato:	121/2021	Data:	28/1/2022



FOTO 09



FOTO 10

Observações:

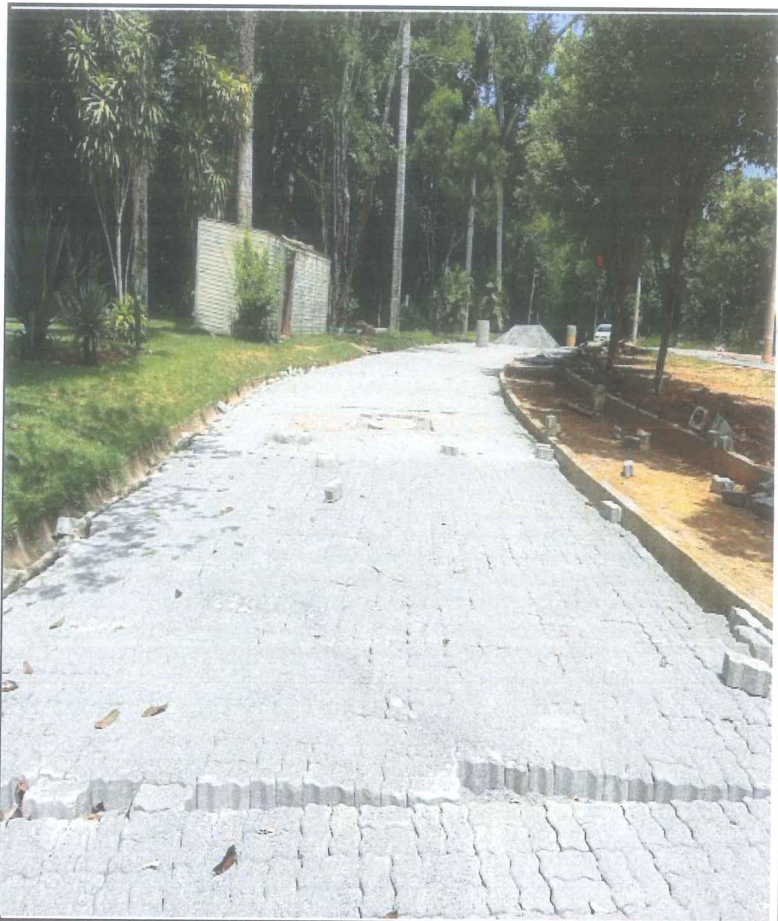
FOTO 09: PISO DE CONCRETO PRÉ-MOLDADO INTERTRAVADO ASSENTADO FOTO 10: CAPINA E REGULARIZAÇÃO DA BASE ;

Resp técnico pela Fiscalização da obra/serviço
Nome: Eduardo Dias de Abreu
CREA IMG 239120/D

Resp técnico pela execução da obra/serviço
Nome: Raphael Luiz Soares Cerqueira
CREA N°: RJ 2020100179/D

Representante legal da empresa
Nome: Estevão Pedrosa Junior



Prefeitura Municipal de Muriaé
Estado de Minas Gerais
C.G.C.: 17.947.581/0001-76

RELATÓRIO FOTOGRÁFICO

Objeto do Contrato:	OBRA PAVIMENTAÇÃO DE ACESSOS, MURO DE FECHAMENTO E CONSTRUÇÃO DA PRAÇA DO HORTO FLORESTAL, COM ÁREA TOTAL DE 5.107,89M ²	Empresa Contratada:	JAA CONSTRUÇÕES E TERRAPLANAGENS EIRELI-ME
Local da Obra (Bairro, município e UF):	Local da Obra: Horto Florestal, Muriaé – MG	CNPJ: 18.973.779/0001-97	Etapa: (2) da realização da obra realização da obra da obra
Concorrência Pública: 008/2021	Contrato: 121/2021	Data: 28/1/2022	1 – antes 2 - durante a 3 - após a realização



FOTO 11



FOTO 12

Observações:

FOTO 11: CAPINA E REGULARIZAÇÃO DAS VAGAS; FOTO 12: MEIO FIO EXECUTADO DEMARCANDO VAGAS.

Resp. técnico pela Fiscalização da obra/serviço
Nome: Eduardo Dias de Abreu
CREA N°: MG 239120/D

Resp. técnico pela execução da obra/serviço
Nome: Raphael Luiz Soares Cerqueira
CREA N°: RJ 2020100179/D

Representante legal da empresa
Nome: Estevão Pedrosa Junior



Prefeitura Municipal de Muriaé
Estado de Minas Gerais
C.G.C.: 17.947.581/0001-76

RELATÓRIO FOTOGRÁFICO

Objeto do Contrato:	OBRA PAVIMENTAÇÃO DE ACESSOS, MURO DE FECHAMENTO E CONSTRUÇÃO DA PRAÇA DO HORTO FLORESTAL, COM ÁREA TOTAL DE 5.107,89M ²	Empresa Contratada:	JAA CONSTRUÇÕES E TERRAPLANAGENS EIRELI-ME		
Local da Obra (Bairro, município e UF):	Local da Obra: Horto Florestal, Muriaé – MG	CNPJ:	18.973.779/0001-97	Etapa: (2) 1 – antes da realização da obra 2 - durante a realização da obra 3 - após a realização da obra	
Concorrência Pública:	008/2021	Contrato:	121/2021	Data:	28/1/2022



FOTO 13



FOTO 14

Observações:

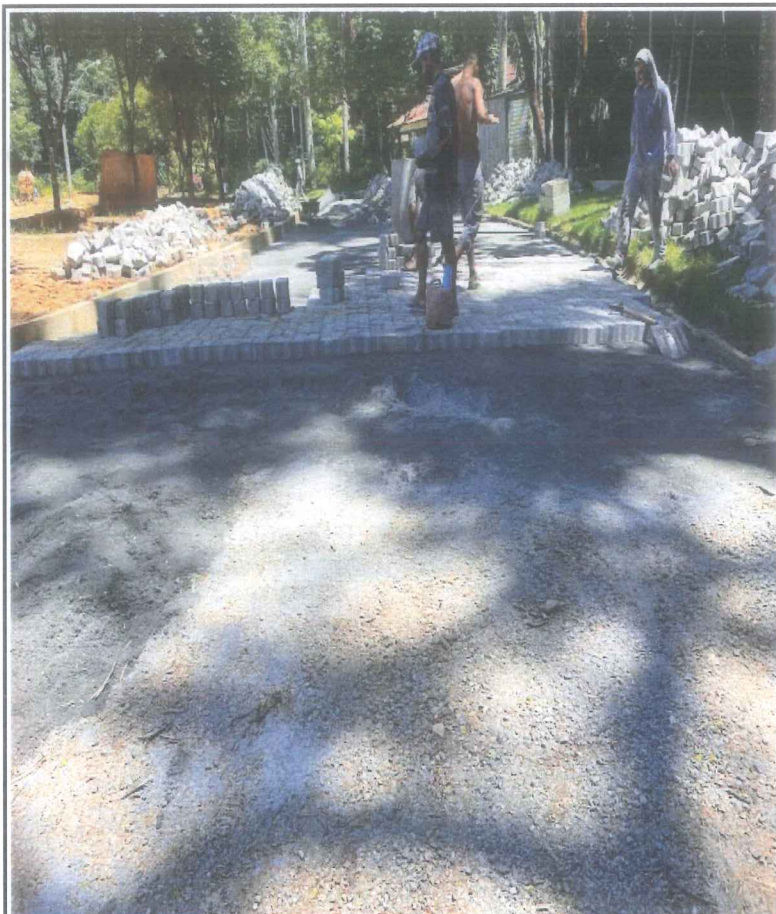
FOTO 13: EXECUÇÃO DO PISO DE CONCRETO PRÉ-MOLDADO INTERTRAVADO; FOTO 14: MARCAÇÃO DO NÍVEL E ALINHAMENTO COM PO DE PEDRA

Resp. técnico pela Fiscalização da obra/serviço
Nome: Eduardo Dias de Abreu
CREA IMG 239120/D

Resp. técnico pela execução da obra/serviço
Nome: Raphael Luiz Soares Cerqueira
CREA N°: RJ 2020100179/D

Representante legal da empresa
Nome: Estevão Pedrosa Junior



Prefeitura Municipal de Muriaé
Estado de Minas Gerais
C.G.C.: 17.947.581/0001-76

RELATÓRIO FOTOGRÁFICO

Objeto do Contrato:	OBRA PAVIMENTAÇÃO DE ACESSOS, MURO DE FECHAMENTO E CONSTRUÇÃO DA PRAÇA DO HORTO FLORESTAL, COM ÁREA TOTAL DE 5.107,89M²	Empresa Contratada:	JAA CONSTRUÇÕES E TERRAPLANAGENS EIRELI-ME		
Local da Obra (Bairro, município e UF):	Local da Obra: Horto Florestal, Muriaé – MG	CNPJ:	18.973.779/0001-97	Etapa: (2) 1 - antes da realização da obra 2 - durante a realização da obra 3 - após a realização da obra	
Concorrência Pública:	008/2021	Contrato:	121/2021	Data:	28/1/2022



FOTO 15



FOTO 16

Observações:

FOTO 15: APLICAÇÃO DO PO DE PEDRA PARA ASSENTAMENTO DO CALÇAMENTO; FOTO 16: MARCAÇÃO DO NIVEL DA VIA PARA ASSENTAMENTO DO CALÇAMENTO

Resp técnico pela Fiscalização da obra/serviço
Nome: Eduardo Dias de Abreu
CREA JMG 239120/D

Resp técnico pela execução da obra/serviço
Nome: Raphael Luiz Soares Cerqueira
CREA Nº: RJ 2020100179/D

Representante legal da empresa
Nome: Estevão Pedrosa Junior

RELATÓRIO FOTOGRÁFICO



Prefeitura Municipal de Muriaé
Estado de Minas Gerais
C.G.C.: 17.947.581/0001-76

Objeto do Contrato: OBRA PAVIMENTAÇÃO DE ACESSOS, MURO DE FECHAMENTO E CONSTRUÇÃO DA PRAÇA DO HORTO FLORESTAL, COM ÁREA TOTAL DE 5.107,89M ²		Empresa Contratada: JAA CONSTRUÇÕES E TERRAPLANAGENS EIRELI-ME	
Local da Obra (Bairro, município e UF): Local da Obra: Horto Florestal, Muriaé – MG		CNPJ: 18.973.779/0001-97	Etapa: (2) 1 - antes da realização da obra 2 - durante a realização da obra 3 - após a realização da obra
Concorrência Pública: 008/2021	Contrato: 121/2021	Data: 28/11/2022	



FOTO 17



FOTO 18

Observações:

FOTO 17: COMPACTAÇÃO DA BASE E POR VOLTA DAS BL PARA EXECUÇÃO DO CALÇAMENTO ; FOTO 18: INICIO DA APLICAÇÃO DO CALÇAMENTO NA PISTA DE ROLAMENTO.

Resp.técnico pela Fiscalização da obra/serviço
Nome: Eduardo Dias de Abreu
CREA Nº: MG 239120/D

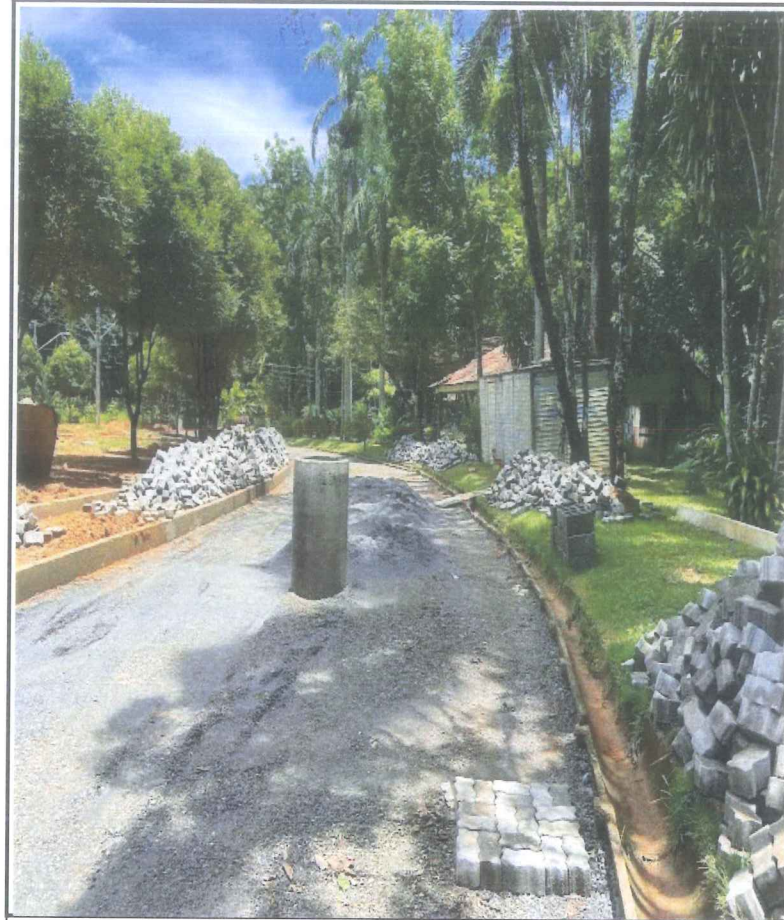
Resp.técnico pela execução da obra/serviço
Nome: Raphael Luiz Soares Cerqueira
CREA Nº: RJ 2020100179/D

Representante legal da empresa
Nome: Estevão Pedrosa Junior



Prefeitura Municipal de Muriaé
Estado de Minas Gerais
C.G.C.: 17.947.581/0001-76

RELATÓRIO FOTOGRÁFICO

Objeto do Contrato:	OBRA PAVIMENTAÇÃO DE ACESSOS, MURO DE FECHAMENTO E CONSTRUÇÃO DA PRAÇA DO HORTO FLORESTAL, COM ÁREA TOTAL DE 5.107,89M ²	Empresa Contratada:	JAA CONSTRUÇÕES E TERRAPLANAGENS EIRELI-ME		
Local da Obra (Bairro, município e UF):	Local da Obra: Horto Florestal, Muriaé - MG	CNPJ:	18.973.779/0001-97	Etapa: (2) 1 - antes da realização da obra 2 - durante a realização da obra 3 - após a realização da obra	
Concorrência Pública:	008/2021	Contrato:	121/2021	Data:	28/1/2022



FOTO 19



FOTO 20

Observações:

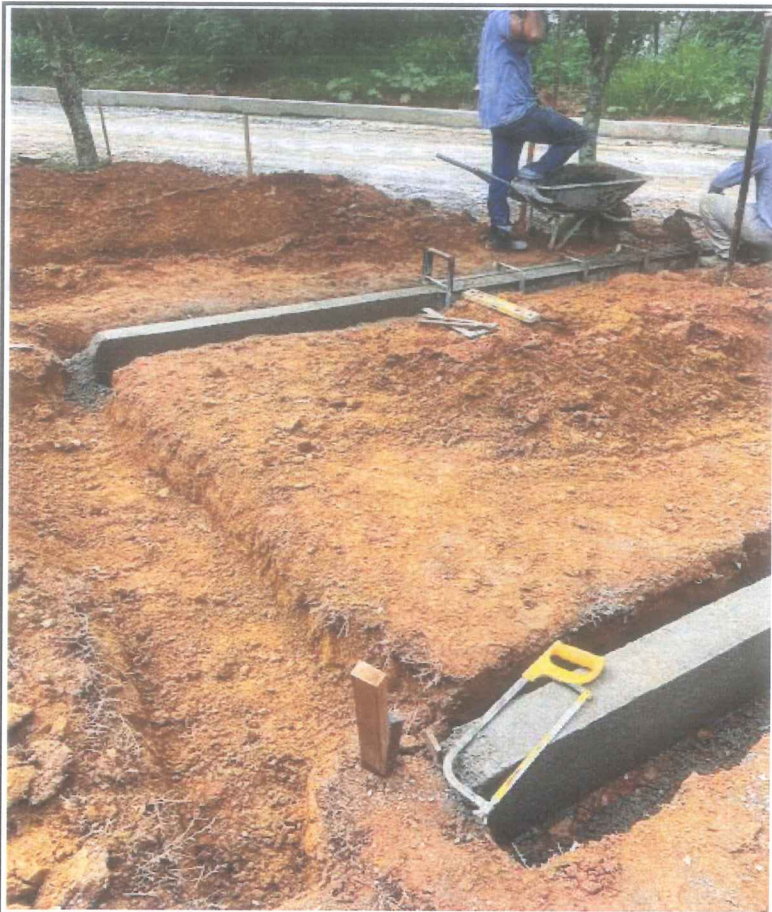
FOTO 19: EXECUÇÃO DE MEIO FIO MOLDADO IN LOCO VAGAS PASSAGEM DO EXECUÇÃO DE MEIO FIO MOLDADO IN LOCO CANTEIROS FOTO 20: ELETRODUTO EXECUTADO NA GUARITA DA PRAÇA DO HORTO

Resp técnico pela Fiscalização da obra/serviço
Nome: Eduardo Dias de Abreu
CREA IMG 239120/D

Resp técnico pela execução da obra/serviço
Nome: Raphael Luiz Soares Cerqueira
CREA N°: RJ 2020100179/D

Respresentante legal da empresa
Nome: Estevão Pedrosa Junior



Prefeitura Municipal de Muriaé
Estado de Minas Gerais
C.G.C.: 17.947.581/0001-76

RELATÓRIO FOTOGRÁFICO

Objeto do Contrato:	OBRA PAVIMENTAÇÃO DE ACESSOS, MURO DE FECHAMENTO E CONSTRUÇÃO DA PRAÇA DO HORTO FLORESTAL, COM ÁREA TOTAL DE 5.107,89M ²	Empresa Contratada:	JAA CONSTRUÇÕES E TERRAPLANAGENS EIRELI-ME		
Local da Obra (Bairro, município e UF):	Local da Obra: Horto Florestal, Muriaé – MG	CNPJ:	18.973.779/0001-97	Etapa: (2) 1 - antes da realização da obra 2 - durante a realização da obra 3 - após a realização da obra	
Concorrência Pública:	008/2021	Contrato:	121/2021	Data:	28/1/2022



FOTO 21



FOTO 22

Observações:

FOTO 21: MARCO DAS PORTAS INSTALADOS NA GUARITA DA PRAÇA DO HORTO; FOTO 22: PISO E CAIXA DE DISTRIBUIÇÃO DE ENERGIA ASSENTADAS NA GUARITA DA PRAÇA DO HORTO

Resp. técnico pela Fiscalização da obra/serviço
Nome: Eduardo Dias de Abreu
CREA Nº: MG 239120/D

Resp. técnico pela execução da obra/serviço
Nome: Raphael Luiz Soares Cerqueira
CREA Nº: RJ 2020100179/D

Representante legal da empresa
Nome: Estevão Pedrosa Junior



Prefeitura Municipal de Muriaé
Estado de Minas Gerais
C.G.C.: 17.947.581/0001-76

RELATÓRIO FOTOGRÁFICO

Objeto do Contrato:	OBRA PAVIMENTAÇÃO DE ACESSOS, MURO DE FECHAMENTO E CONSTRUÇÃO DA PRAÇA DO HORTO FLORESTAL, COM ÁREA TOTAL DE 5.107,89M ²	Empresa Contratada:	JAA CONSTRUÇÕES E TERRAPLANAGENS EIRELI-ME		
Local da Obra (Bairro, município e UF):	Local da Obra: Horto Florestal, Muriaé – MG	CNPJ:	18.973.779/0001-97	Etapa: (2) 1 - antes da realização da obra 2 - durante a realização da obra 3 - após a realização da obra	
Concorrência Pública:	008/2021	Contrato:	121/2021	Data:	28/1/2022



FOTO 23



FOTO 24

Observações:

FOTO 23: MARCAÇÃO DE NIVEL PARA EXECUÇÃO DE MEIO FIO EM VAGA ; FOTO 24: MARCAÇÃO DE NIVEL E LOCAÇÃO DE MEIO FIO PARA CANTEIRO;

Resp. técnico pela Fiscalização da obra/serviço
Nome: Eduardo Dias de Abreu
CREA Nº: MG 239120/D

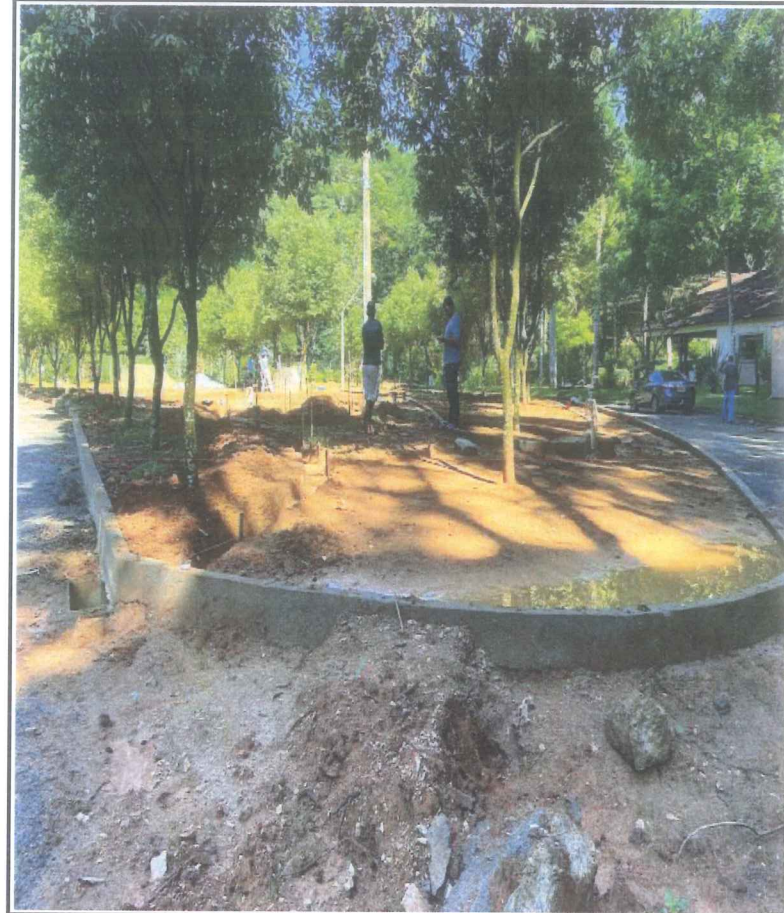
Resp. técnico pela execução da obra/serviço
Nome: Raphael Luiz Soares Cerqueira
CREA Nº: RJ 2020100179/D

Representante legal da empresa
Nome: Estevão Pedrosa Junior



Prefeitura Municipal de Muriaé
Estado de Minas Gerais
C.G.C.: 17.947.581/0001-76

RELATÓRIO FOTOGRÁFICO

Objeto do Contrato:	OBRA PAVIMENTAÇÃO DE ACESSOS, MURO DE FECHAMENTO E CONSTRUÇÃO DA PRAÇA DO HORTO FLORESTAL, COM ÁREA TOTAL DE 5.107,89M ²	Empresa Contratada:	JAA CONSTRUÇÕES E TERRAPLANAGENS EIRELI-ME		
Local da Obra (Bairro, município e UF):	Local da Obra: Horto Florestal, Muriaé – MG	CNPJ:	18.973.779/0001-97	Etapa: (2) 1 - antes da realização da obra 2 - durante a realização da obra 3 - após a realização da obra	
Concorrência Pública:	008/2021	Contrato:	121/2021	Data:	28/1/2022



FOTO 25



FOTO 26

Observações:

FOTO 25: MEIO FIO MOLDADO IN LOCO NA VIA DO LADO DIREITO DA PRAÇA DO HORTO; FOTO 26: MARCAÇÃO DE NIVEL E LOCAÇÃO DE MEIO FIO PARA CANTEIRO

Resp. técnico pela Fiscalização da obra/serviço
Nome: Eduardo Dias de Abreu
CREA N°: MG 239120/D

Resp. técnico pela execução da obra/serviço
Nome: Raphael Luiz Soares Cerqueira
CREA N°: RJ 2020100179/D

Representante legal da empresa
Nome: Estevão Pedrosa Junior



Prefeitura Municipal de Muriaé
Estado de Minas Gerais
C.G.C.: 17.947.581/0001-76

RELATÓRIO FOTOGRÁFICO

Objeto do Contrato:	OBRA PAVIMENTAÇÃO DE ACESSOS, MURO DE FECHAMENTO E CONSTRUÇÃO DA PRAÇA DO HORTO FLORESTAL, COM ÁREA TOTAL DE 5.107,89M ²	Empresa Contratada:	JAA CONSTRUÇÕES E TERRAPLANAGENS EIRELI-ME		
Local da Obra (Bairro, município e UF):	0	CNPJ:	18.973.779/0001-97	Etapa: (2) 1 - antes da realização da obra 2 - durante a realização da obra 3 - após a realização da obra	
Concorrência Pública:	008/2021	Contrato:	121/2021	Data:	28/1/2022



FOTO 27



FOTO 28

Observações:

FOTO 27: MARCAÇÃO DAS VAGAS PARA EXECUÇÃO DE MEIO FIO; FOTO 28: CAPINA PARA MARCAÇÃO DA VAGA.

Resp. técnico pela Fiscalização da obra/serviço
Nome: Eduardo Dias de Abreu
CREA Nº: MG 239120/D

Resp. técnico pela execução da obra/serviço
Nome: Raphael Luiz Soares Cerqueira
CREA Nº: RJ 2020100179/D

Representante legal da empresa
Nome: Estevão Pedrosa Junior

RELATÓRIO FOTOGRÁFICO



Prefeitura Municipal de Muriaé
Estado de Minas Gerais
C.G.C.: 17.947.581/0001-76

Objeto do Contrato: OBRA PAVIMENTAÇÃO DE ACESSOS, MURO DE FECHAMENTO E CONSTRUÇÃO DA PRAÇA DO HORTO FLORESTAL, COM ÁREA TOTAL DE 5.107,89M²

Empresa Contratada: JAA CONSTRUÇÕES E TERRAPLANAGENS EIRELI-ME

Local da Obra (Bairro, município e UF):
0

CNPJ: 18.973.779/0001-97

Etapa: (2)
1 - antes da realização da obra
2 - durante a realização da obra
3 - após a realização da obra

Concorrência Pública: 008/2021

Contrato: 121/2021

Data: 28/1/2022



FOTO 29



FOTO 30

Observações:

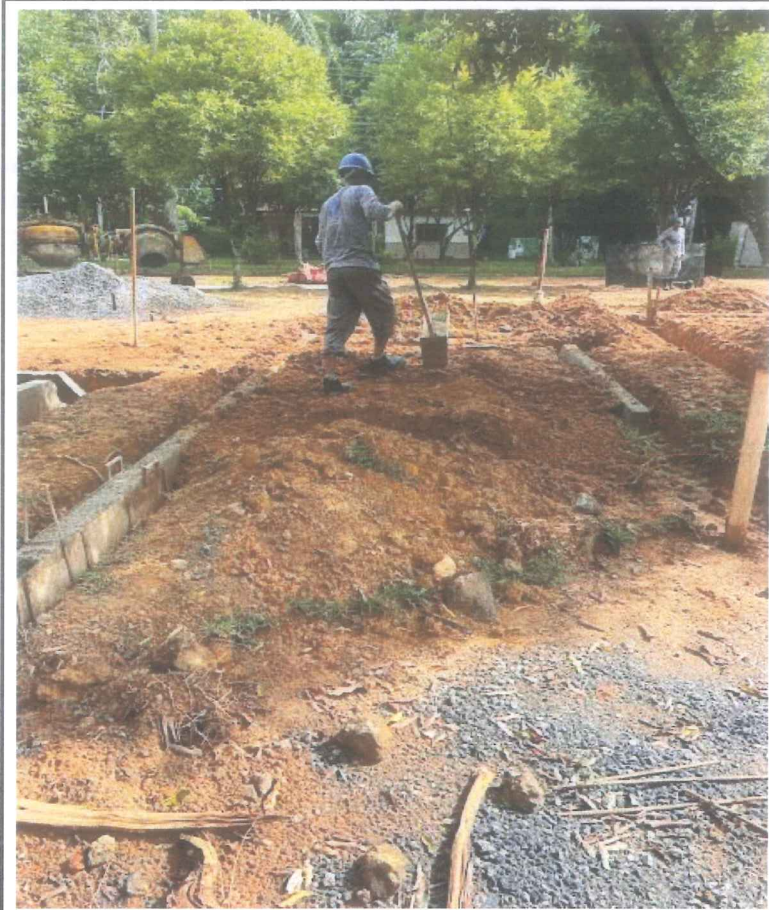
FOTO 29: REBAIXAMENTO PARA EXECUÇÃO DO NÍVEL DA VAGA; FOTO 30: CANTEIROS SENDO EXECUTADOS;

Resp técnico pela Fiscalização da obra/serviço
Nome: Eduardo Dias de Abreu
CREA Nº: MG 239120/D

Resp técnico pela execução da obra/serviço
Nome: Raphael Luiz Soares Cerqueira
CREA Nº: RJ 2020100179/D

Representante legal da empresa
Nome: Estevão Pedrosa Junior



Prefeitura Municipal de Muriaé
Estado de Minas Gerais
C.G.C.: 17.947.581/0001-76

RELATÓRIO FOTOGRÁFICO

Objeto do Contrato:	OBRA PAVIMENTAÇÃO DE ACESSOS, MURO DE FECHAMENTO E CONSTRUÇÃO DA PRAÇA DO HORTO FLORESTAL, COM ÁREA TOTAL DE 5-187,89M ²	Empresa Contratada:	JAA CONSTRUÇÕES E TERRAPLANAGENS EIRELI-ME		
Local da Obra (Bairro, município e UF):	José Cirilo, Muriaé - MG	CNPJ:	18.973.779/0001-97	Etapa: (2) 1 - antes da realização da obra 2 - durante a realização da obra 3 - após a realização da obra	
Concorrência Pública:	008/2020	Contrato:	121/2020		Data:



FOTO 31



FOTO 32

Observações:

FOTO 31: EXECUÇÃO DE MEIO FIO IN LOCO NAS BL; FOTO 32: EXECUÇÃO DE LAJE PARA FECHAMENTO DAS BL.

Resp. técnico pela fiscalização da obra/serviço

Nome: Eduardo Dias de Abreu

CREA N°: CREA N°.MG 239120/D

Resp. técnico pela execução da obra/serviço

Nome: Raphael Luiz Soares Cerqueira

CREA N°: CREA :RJ 2020100179/D

Representante legal da empresa

Nome: Estevão Pedrosa Junior



Prefeitura Municipal de Muriaé
Estado de Minas Gerais
C.G.C.: 17.947.581/0001-76

RELATÓRIO FOTOGRÁFICO

Objeto do Contrato:	OBRA PAVIMENTAÇÃO DE ACESSOS, MURO DE FECHAMENTO E CONSTRUÇÃO DA PRAÇA DO HORTO FLORESTAL, COM ÁREA TOTAL DE 5.107,89M ²	Empresa Contratada:	JAA CONSTRUÇÕES E TERRAPLANAGENS EIRELI-ME		
Local da Obra (Bairro, município e UF):	José Cirilo, Muriaé - MG	CNPJ:	18.973.779/0001-97	Etapa: (2) 1 - antes da realização da obra 2 - durante a realização da obra 3 - após a realização da obra	
Concorrência Pública:	008/2020	Contrato:	121/2020	Data:	28/1/2022



FOTO 33



FOTO 34

Observações:

FOTO 33: EXECUÇÃO DE MEIO FIO PASSANDO PELA BL ; FOTO 34: EXECUÇÃO DE MEIO MOLDADO IN LOCO PELA BL.

Resp.técnico pela Fiscalização da obra/serviço

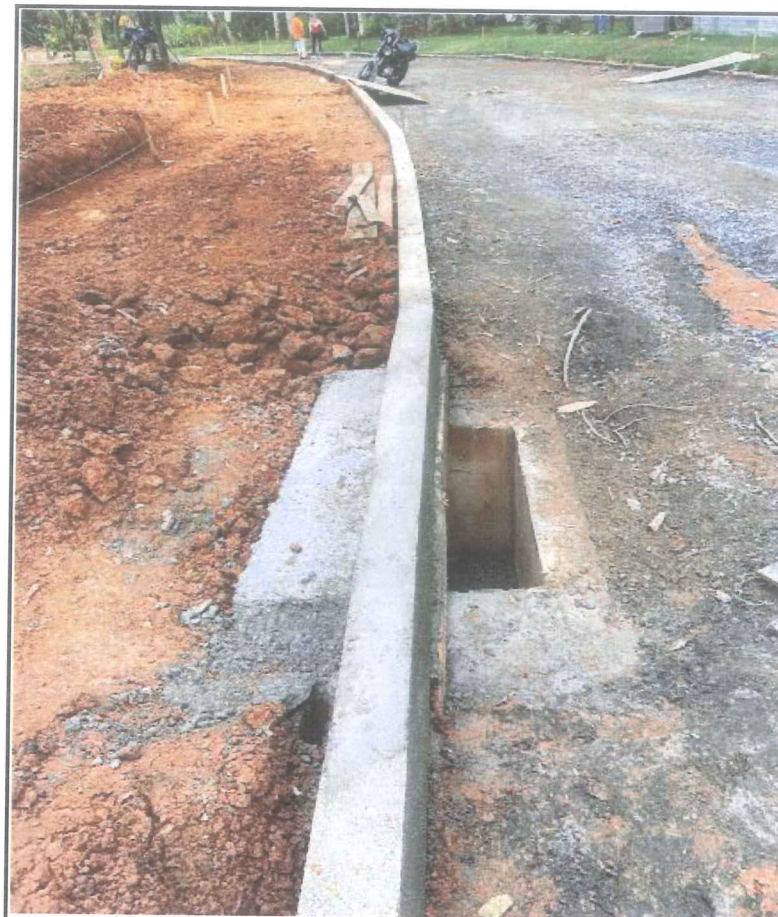
Nome: Eduardo Dias de Abreu

CREA Nº: CREA Nº:MG 239120/D

Resp.técnico pela execução da obra/serviço

Nome: Raphael Luiz Soares Cerqueira

CREA Nº: CREA :RJ 2020100179/D

Respresentante legal da empresa

Nome: Estevão Pedrosa Junior



Prefeitura Municipal de Muriaé
Estado de Minas Gerais
C.G.C.: 17.947.581/0001-76

RELATÓRIO FOTOGRÁFICO

Objeto do Contrato:	OBRA PAVIMENTAÇÃO DE ACESSOS, MURO DE FECHAMENTO E CONSTRUÇÃO DA PRAÇA DO HORTO FLORESTAL, COM ÁREA TOTAL DE 5.187,89M ²	Empresa Contratada:	JAA CONSTRUÇÕES E TERRAPLANAGENS EIRELI-ME		
Local da Obra (Bairro, município e UF):	José Cirilo, Muriaé - MG	CNPJ:	18.973.779/0001-97	Etapa: (2) 1 - antes da realização da obra 2 - durante a realização da obra 3 - após a realização da obra	
Concorrência Pública:	008/2020	Contrato:	121/2020	Data:	28/1/2022



FOTO 35



FOTO 36

Observações:

FOTO 35: VERIFICAÇÃO DA ESPESSURA SOLO BRITA APLICADO POR CIMA DA BASE; FOTO 36: VERIFICAÇÃO DA ESPESSURA DE MATERIAL PÓ DE PEDRA APLICADO .

Resp.técnico pela Fiscalização da obra/serviço
Nome: Eduardo Dias de Abreu

CREA Nº: CREA Nº:MG 239120/D

Resp.técnico pela execução da obra/serviço
Nome: Raphael Luiz Soares Cerqueira

CREA Nº: CREA :RJ 2020100179/D

Respresentante legal da empresa
Nome: Estevão Pedrosa Junior



Anotação de Responsabilidade Técnica - ART
Lei nº 6.496, de 7 de dezembro de 1977

CREA-MG

ART OBRA / SERVIÇO
Nº MG202209000995

Conselho Regional de Engenharia e Agronomia de Minas Gerais

INICIAL

Responsável Técnico

CASSIANO ZANELLI DE MELO

Título profissional: **ENGENHEIRO CIVIL**

RNP: 1419546333

Registro: MG0000254799D MC

2. Dados do Contrato

Contratante: **JAA CONSTRUÇÕES**

ESTRADA DO VERMELHO

Complemento: **KM 2, SALA 01**

Cidade: **MURIAE**

CPF/CNPJ: **18.973.779/0001-97**

Nº: **S/N**

Bairro: **ZONA RURAL**

UF: **MG**

CEP: **36892500**

Contrato: **Não especificado**

Celebrado em:

Valor: **R\$ 100,00**

Ação Institucional: **Outros**

Tipo de contratante: **Pessoa Jurídica de Direito Privado**

3. Dados da Obra/Serviço

ESTRADA DO VERMELHO

Complemento: **KM 2, SALA 01**

Cidade: **MURIAE**

Data de Início: **07/02/2022**

Finalidade: **OUTROS**

Previsão de término: **07/12/2022**

Bairro: **ZONA RURAL**

UF: **MG**

CEP: **36892500**

Coordenadas Geográficas: **U, U**

Código: **Não Especificado**

Proprietário: **JAA CONSTRUÇÕES**

CPF/CNPJ: **18.973.779/0001-97**

4. Atividade Técnica

7 - Condução de serviço técnico

36 - Ensaio > CONSTRUÇÃO CIVIL > MATERIAIS DE CONSTRUÇÃO CIVIL > #1.2.1 - DE ENSAIO

Quantidade

1.000,00

Unidade

m²

5. Observações

Após a conclusão das atividades técnicas o profissional deve proceder a baixa desta ART

Obra de pavimentação do parque de exposição de Muriaé - MG com PAVERS SEXTAVADO - TIPO III - E= 100 mm. OBS.: Amostra enviada pela empresa JAA CONSTRUÇÕES.

6. Declarações.

- A Resolução nº 1.094/17 instituiu o Livro de Ordem de obras e serviços que será obrigatório para a emissão de Certidão de Acevo Técnico - CAT aos responsáveis pela execução e fiscalização de obras iniciadas a partir de 1º de janeiro de 2018. (Res. 1.094, Contea).

- Declaro que estou cumprindo as regras de acessibilidade previstas nas normas técnicas da ABNT, na legislação específica e no decreto nº. 5286/2004.

- Clausula Compromissória: Qualquer conflito ou litigio originado do presente contrato, bem como sua interpretação ou execução, será resolvido por arbitragem, de acordo com a Lei no. 9.307, de 23 de setembro de 1996, por meio do Centro de Mediação e Arbitragem - CMA vinculado ao Crea-MG, nos termos do respectivo regulamento de arbitragem que, expressamente, as partes declararam concordar

7. Entidade de Classe

- SEM INDICAÇÃO DE ENTIDADE DE CLASSE

8. Assinaturas

Cassiano Zanelli de Melo

Astado de firma digital por Cassiano Zanelli de Melo
Dados: 20220207 1394318 -0300

Declaro serem verdadeiras as informações acima

CASSIANO ZANELLI DE MELO - CPF: 123.977.616-02

_____ de _____ de _____
Local _____

_____ de _____ de _____
Local _____

JAA CONSTRUÇÕES - CNPJ: 18.973.779/0001-97

9. Informações

* A ART é válida somente quando quitada, mediante apresentação do comprovante do pagamento ou conferência no site do Crea.

* O comprovante de pagamento deverá ser apensado para comprovação de quitação

10. Valor

Valor da ART: **R\$ 88,70**

Registrada em: **07/02/2022**

Valor pago: **R\$ 88,78**

Nosso Número: **8597567739**



A autenticidade desta ART pode ser verificada em: <https://crea-mg.sizac.com.br/publico/>, com a chave: 1WWWvId
Impresso em: 07/02/2022 às 13:43:25 por: , ip: 143.202.1.217

www.crea-mg.org.br

crea-mg@crea-mg.org.br

Tel: 0812732

Fax:



CREA-MG
Conselho Regional de Engenharia e Agronomia de Minas Gerais



CN ENGENHARIA
TECNOLOGIA DOS MATERIAIS DE CONSTRUÇÃO CIVIL
LABORATÓRIO DE ENSAIOS
Ensaio em peças de concreto para pavimentação

Interessado: Prefeitura de Muriaé Data de Coleta: 20/01/2022 Data de Ensaio: 07/02/2022
Material: Pavers SEXTAVADO Local de Coleta: Campus Idade: 35 dias
Fabricante: JAA CONSTRUÇÕES Formato: Tipo III Data de Fabricação: 03/01/2022
Laboratorista: Cassiano Zanelli de Melo Resistência característica à compressão: 35 MPa Altura nominal: 100 mm

Controle dimensional

Corpo de prova n°	Comprimento (mm)			Média	Espessura (mm)			Média	Índice de forma
	1	2	3		1	2	3		
1									
2									
3									
4									
5									
6									
7									
8									
9									
10									

Ensaio de compressão

Corpo de prova n°	Carga de ruptura		f _{pi} (MPa)	Corpo de prova n°	Massa (kg)		Absorção (%)
	Leitura (PSI)	(kN)			S.S.S	Seca	
1	3250	181,09	33,5	1			
2	3560	198,36	36,7	2			
3	3840	213,96	39,6	3			
4	3784	210,84	39,0	Observações: Índice de Forma < NÃO FOI DETERMINADO Idade de Ensaio: 35 dias			
5	3695	205,88	38,1				
6	3882	216,30	40,0				
7							
8							
9							
10							

Ensaio de absorção de água

Fator multiplicativo (p):	1,05	e=10 cm
Coefficiente de student (t):	0,92	n=6
Área de carregamento (S):	5675	d=85 mm

Verificado por:

Cassiano Zanelli de Melo

Preparado por:

Cassiano Zanelli de Melo

Data: 07/02/2022