



Prefeitura Municipal de Muriaé
Estado de Minas Gerais
C.G.C.: 17.947.581/0001-76

RELATÓRIO FOTOGRÁFICO

Objeto do Contrato:	OBRA PAVIMENTAÇÃO DE ACESSOS, MURO DE FECHAMENTO E CONSTRUÇÃO DA PRAÇA DO HORTO FLORESTAL, COM ÁREA TOTAL DE 5.107,89M ²	Empresa Contratada:	JAA CONSTRUÇÕES E TERRAPLANAGENS EIRELI-ME		
Local da Obra (Bairro, município e UF):	Local da Obra: Horto Florestal, Muriaé - MG	CNPJ:	18.973.779/0001-97	Etapa: (2) 1 - antes da realização da obra durante a realização da obra a realização da obra	2 - 3 - após
Concorrência Pública:	008/2021	Contrato:	121/2021	Data:	9/6/2022



FOTO 01



FOTO 02

Observações:

FOTO 01: REGULARIZAÇÃO DA BASE PARA ASSENTAMENTO DA CANALETA ; FOTO 02: REMOÇÃO DAS CANALETAS.

Resp. técnico pela Fiscalização da obra/serviço

Nome: Eduardo Dias de Abreu

CREA Nº: MG 239120/D

Resp. técnico pela execução da obra/serviço

Nome: Raphael Luiz Soares Cerqueira

CREA Nº: RJ 2020100179/D

Representante legal da empresa

Nome: Estevão Pedrosa Junior



Prefeitura Municipal de Muriaé
Estado de Minas Gerais
C.G.C.: 17.947.581/0001-76

RELATÓRIO FOTOGRÁFICO

Objeto do Contrato:	OBRA PAVIMENTAÇÃO DE ACESSOS, MURO DE FECHAMENTO E CONSTRUÇÃO DA PRAÇA DO HORTO FLORESTAL, COM ÁREA TOTAL DE 5.107,89M²	Empresa Contratada:	JAA CONSTRUÇÕES E TERRAPLANAGENS EIRELI-ME		
Local da Obra (Bairro, município e UF):	Local da Obra: Horto Florestal, Muriaé - MG	CNPJ:	18.973.779/0001-97	Etapa: (2) 1 - antes da realização da obra durante a realização da obra realização da obra	2 - 3 - após a
Concorrência Pública:	008/2021	Contrato:	121/2021	Data:	9/6/2022



FOTO 03



FOTO 04

Observações:

FOTO 03: EXECUÇÃO DA SARJETA E CANALETA RUA 01

Resp. técnico pela Fiscalização da obra/serviço

Nome: Eduardo Dias de Abreu

CREA Nº: MG 239120/D

Resp. técnico pela execução da obra/serviço

Nome: Raphael Luiz Soares Cerqueira

CREA Nº: RJ 2020100179/D

Representante legal da empresa

Nome: Estevão Pedrosa Junior



Prefeitura Municipal de Muriaé
Estado de Minas Gerais
C.G.C.: 17.947.581/0001-76

RELATÓRIO FOTOGRÁFICO

Objeto do Contrato:	OBRA PAVIMENTAÇÃO DE ACESSOS, MURO DE FECHAMENTO E CONSTRUÇÃO DA PRAÇA DO HORTO FLORESTAL, COM ÁREA TOTAL DE 5.107,89M ²	Empresa Contratada:	JAA CONSTRUÇÕES E TERRAPLANAGENS EIRELI-ME			
Local da Obra (Bairro, município e UF):	Local da Obra: Horto Florestal, Muriaé – MG	CNPJ:	18.973.779/0001-97			
Concorrência Pública:	008/2021	Contrato:	121/2021	Data:	9/6/2022	Etapa: (2) 1 – antes da realização da obra 2 - durante a realização da obra 3 - após a realização da obra



FOTO 05



FOTO 06

Observações:

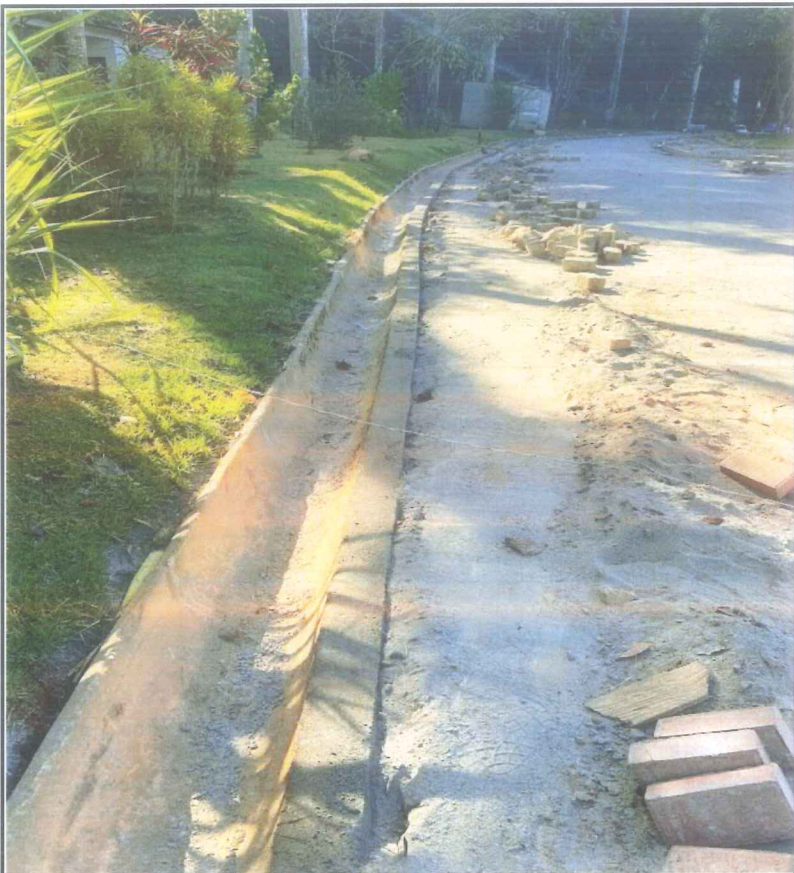
FOTO 05: EXECUÇÃO DA SARJETA RUA 01 ; FOTO 06: EXECUÇÃO DE ACABAMENTO DA BL PARA ASSENTAMENTO DA GRELHA .

Resp. técnico pela Fiscalização da obra/serviço
Nome: Eduardo Dias de Abreu
CREA MG 239120/D

Resp. técnico pela execução da obra/serviço
Nome: Raphael Luiz Soares Cerqueira
CREA N°: RJ 2020100179/D

Representante legal da empresa
Nome: Estevão Pedrosa Junior



Prefeitura Municipal de Muriaé
Estado de Minas Gerais
C.G.C.: 17.947.581/0001-76

RELATÓRIO FOTOGRÁFICO

Objeto do Contrato:	OBRA PAVIMENTAÇÃO DE ACESSOS, MURO DE FECHAMENTO E CONSTRUÇÃO DA PRAÇA DO HORTO FLORESTAL, COM ÁREA TOTAL DE 5.107,89M²	Empresa Contratada:	JAA CONSTRUÇÕES E TERRAPLANAGENS EIRELI-ME				
Local da Obra (Bairro, município e UF):	Local da Obra: Horto Florestal, Muriaé – MG	CNPJ:	18.973.779/0001-97				
Concorrência Pública:	008/2021	Contrato:	121/2021	Data:	9/6/2022	Etapa: (2) 1 – antes da realização da obra durante a realização da obra realização da obra	2 - 3 - após a



FOTO 07



FOTO 08

Observações:

FOTO 07: GRELHA ASSENTADA NA BL DO INICIO DA RUA 03 ; FOTO 08: GRELHA ASSENTADA NA BL DO INICIO DA RUA 01 .

Resp. técnico pela Fiscalização da obra/serviço
Nome: Eduardo Dias de Abreu
CREA MG 239120/D

Resp. técnico pela execução da obra/serviço
Nome: Raphael Luiz Soares Cerqueira
CREA Nº: RJ 2020100179/D

Representante legal da empresa
Nome: Estevão Pedrosa Junior



Prefeitura Municipal de Muriaé
Estado de Minas Gerais
C.G.C.: 17.947.581/0001-76

RELATÓRIO FOTOGRÁFICO

Objeto do Contrato:	OBRA PAVIMENTAÇÃO DE ACESSOS, MURO DE FECHAMENTO E CONSTRUÇÃO DA PRAÇA DO HORTO FLORESTAL, COM ÁREA TOTAL DE 5.107,80M ²	Empresa Contratada:	JAA CONSTRUÇÕES E TERRAPLANAGENS EIRELI-ME		
Local da Obra (Bairro, município e UF):	Local da Obra: Horto Florestal, Muriaé – MG	CNPJ:	18.973.779/0001-97	Etapa: (2) 1 – antes da realização da obra 2 - durante a realização da obra 3 - após a realização da obra	
Concorrência Pública:	008/2021	Contrato:	121/2021	Data:	9/6/2022



FOTO 09



FOTO 10

Observações:

FOTO 05: GRELHA ASSENTADA NA BL DO MEIO DA RUA 01 ; FOTO 06: GRELHA ASSENTADA NA BL DO FINAL DA RUA 01 .

Resp.técnico pela Fiscalização da obra/serviço

Nome: Eduardo Dias de Abreu

CREA MG 239120/D

Resp.técnico pela execução da obra/serviço

Nome: Raphael Luiz Soares Cerqueira

CREA Nº: RJ 2020100179/D

Representante legal da empresa

Nome: Estevão Pedrosa Junior



Prefeitura Municipal de Muriaé
Estado de Minas Gerais
C.G.C.: 17.947.581/0001-76

RELATÓRIO FOTOGRÁFICO

Objeto do Contrato:	OBRA PAVIMENTAÇÃO DE ACESSOS, MURO DE FECHAMENTO E CONSTRUÇÃO DA PRAÇA DO HORTO FLORESTAL, COM ÁREA TOTAL DE 5.107,89M ²	Empresa Contratada:	JAA CONSTRUÇÕES E TERRAPLANAGENS EIRELI-ME					
Local da Obra (Bairro, município e UF):	Local da Obra: Horto Florestal, Muriaé – MG	CNPJ:	18.973.779/0001-97					
Concorrência Pública:	008/2021	Contrato:	121/2021	Data:	9/6/2022	Etapa: (2)	1 – antes da realização da obra	3 -
						2 - durante a realização da obra	após a realização da obra	



FOTO 11



FOTO 12

Observações:

FOTO 11: EXECUÇÃO DA SARJETA FINAL DA RUA 01 INÍCIO DA RUA 02 ; FOTO 12: SARJETA EXECUTADA NO PORLONGAMENTO DA RUA 01 COM RUA 02 .

Resp. técnico pela Fiscalização da obra/serviço
Nome: Eduardo Dias de Abreu
CREA Nº: MG 239120/D

Resp. técnico pela execução da obra/serviço
Nome: Raphael Luiz Soares Cerqueira
CREA Nº: RJ 2020100179/D

Representante legal da empresa
Nome: Estevão Pedrosa Junior



Prefeitura Municipal de Muriaé
Estado de Minas Gerais
C.G.C.: 17.947.581/0001-76

RELATÓRIO FOTOGRÁFICO

Objeto do Contrato:	OBRA PAVIMENTAÇÃO DE ACESSOS, MURO DE FECHAMENTO E CONSTRUÇÃO DA PRAÇA DO HORTO FLORESTAL, COM ÁREA TOTAL DE 5.107,89M ²	Empresa Contratada:	JAA CONSTRUÇÕES E TERRAPLANAGENS EIRELI-ME		
Local da Obra (Bairro, município e UF):	Local da Obra: Horto Florestal, Muriaé – MG	CNPJ:	18.973.779/0001-97	Etapa: (2) 1 – antes da realização da obra durante a realização da obra realização da obra	2 - 3 - após a
Concorrência Pública:	008/2021	Contrato:	121/2021	Data:	9/6/2022



FOTO 13



FOTO 14

Observações:

FOTO 13: EXECUÇÃO DA SARJETA RUA 02 LATERAL PARA O VIVEIRO ; FOTO 14: SARJETA EXECUTADA NO PROLOGAMENTO DA RUA 01 .

Resp. técnico pela Fiscalização da obra/serviço
Nome: Eduardo Dias de Abreu
CREA MG 239120/D

Resp. técnico pela execução da obra/serviço
Nome: Raphael Luiz Soares Cerqueira
CREA Nº: RJ 2020100179/D

Representante legal da empresa
Nome: Estevão Pedrosa Junior



Prefeitura Municipal de Muriaé
Estado de Minas Gerais
C.G.C.: 17.947.581/0001-76

RELATÓRIO FOTOGRÁFICO

Objeto do Contrato: OBRA PAVIMENTAÇÃO DE ACESSOS, MURO DE FECHAMENTO E CONSTRUÇÃO DA PRAÇA DO HORTO FLORESTAL, COM ÁREA TOTAL DE 5.107,89M ²		Empresa Contratada: JAA CONSTRUÇÕES E TERRAPLANAGENS EIRELI-ME	
Local da Obra (Bairro, município e UF): Local da Obra: Horto Florestal, Muriaé – MG		CNPJ: 18.973.779/0001-97	Etapa: (2) 1 – antes da realização da obra durante a realização da obra realização da obra 2 - 3 - após a
Concorrência Pública: 008/2021	Contrato: 121/2021	Data: 9/6/2022	



FOTO 15



FOTO 16

Observações:

FOTO 15: TELA DE ALAMBRADO REMOVIDA POR VOLTA DO VIVEIRO ; FOTO 16: TELA DE ALAMBRADO REMOVIDA POR VOLTA DO VIVEIRO

Resp.técnico pela Fiscalização da obra/serviço

Nome: Eduardo Dias de Abreu
CREA MG 239120/D

Resp.técnico pela execução da obra/serviço

Nome: Raphael Luiz Soares Cerqueira
CREA N°: RJ 2020100179/D

Representante legal da empresa

Nome: Estevão Pedrosa Junior