



Prefeitura Municipal de Muriaé

Estado de Minas Gerais

SECRETARIA MUNICIPAL DE OBRAS PÚBLICAS

C.G.C. 17.947.581/0001-76

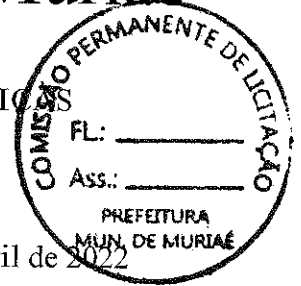

Muriaé, 13 de Abril de 2022

Resposta ao despacho do setor de licitações – CI nº 133/2022

Termo de ajustamento de Conduta – Inquerito Civil nº MPMP 0-439.20.000562-7

Cumprindo solicitação, segue avaliação dos hangares, das benfeitorias realizadas no aeroporto em pista e acesso aos hangares.

Objeto de Avaliação: Aeroporto Cristiano Ferreira Varela

Investimentos comuns:

Cerca de divisa com mourões e arame farpado: 3.082,99 m

Pista de Pouso e Decolagem: 26.194,37 m²

Patio de estacionamento e acesso a hangares: 6.867,24 m²

Investimentos particulares:

Edificação “Aeroclube: 66,09 m²

Depósito “Combustível Aeroclube”: 44,63 m²

Hangar 01: 402,77 m²

Hangar 02: 612,31 m²

Depósito “Combustível Hangar 2”: 26,40 m²

Hangar 03: 714,34 m²

Deposito “Combustível Hangar 3”: 15,85 m²

Hangar 04: 591,35 m² - s/ acesso a pista de pouso e decolagem

Deposito “Combustível 1”: 14,54 m²



Prefeitura Municipal de Muriaé

Estado de Minas Gerais

SECRETARIA MUNICIPAL DE OBRAS PÚBLICAS

C.G.C. 17.947.581/0001-76

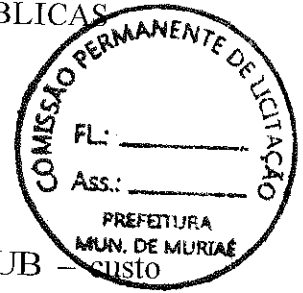

Metodologia de aferição

1. Para aferição do custo de construção dos hangares será utilizado CUB – custo unitário básico, “padrão galpão industrial (GI): Galpão industrial: Área composta de um galpão com área administrativa, 2 banheiros, um vestiário e um depósito”, tabela de Março/2022 divulgada pelo Sinduscon-MG disponível em 01/04/2022.
2. Para aferição do custo das demais edificações com área menor ou igual a 39,56m², será utilizado CUB – custo unitário básico, “residencial unifamiliar popular (RP1Q): 1 pavimento, 1 dormitório, sala, banheiro e cozinha”, tabela de Março/2022 divulgado pelo Sinduscon-MG disponível em 01/04/2022.
3. Para aferição do custo das demais edificações com área superior a 39,56m², será utilizado CUB – custo unitário básico, “residencial unifamiliar padrão baixo (R1-B): 1 pavimento, 2 dormitórios, sala, banheiro, cozinha e área para tanque”, tabela de Março/2022 divulgado pelo Sinduscon-MG disponível em 01/04/2022.
4. Para as estruturas de pavimento das áreas de pátio e pista de pouso e decolagem, defina-se projeto específico de pavimentação aeroportuária com custos dos quantitativos aferidos a partir da planilha SINAPI, referência de custo federal com data base de 02/2022 e SICRO, referência de custo federal com data base de 10/2021 ambas disponíveis, como referências mais recentes, em 01/04/2022.

Estimativa de custos dos investimentos

1. Hangares

Projetos – Padrão Galpão Industrial (GI): R\$ 1.075,21/m²

- a. Hangar 01: 402,77 m²
402,77m² x R\$ 1.075,21
Valor do Investimento: R\$ 433.062,33
- b. Hangar 02: 612,31 m²
612,31m² x R\$ 1.075,21
Valor do Investimento: R\$ 658.361,84
- c. Hangar 03: 714,34 m²



Prefeitura Municipal de Muriaé

Estado de Minas Gerais

SECRETARIA MUNICIPAL DE OBRAS PÚBLICAS

C.G.C. 17.947.581/0001-76

714,34m² x R\$ 1.075,21

Valor do Investimento: R\$ 768.065,51

- d. Hangar 04: 591,35 m² - s/ acesso a pista de pouso e decolagem
591,35m² x R\$ 1.075,21 = R\$635.273,43
Depreciação calculada: R\$ 312.273,88

Valor do Investimento: R\$ 323.551,55



2. Edificações ≤ 39,56 m²

Projetos – Residência Popular (RP1Q): R\$ 2.033,77/m²

- a. Depósito “Combustível 1”: 14,54 m²
14,54m² x R\$ 2.033,77
Valor do Investimento: R\$ 29.571,02

- b. Depósito “Combustível Hangar 2”: 26,40 m²
26,40m² x R\$ 2.033,77
Valor do Investimento: R\$ 53.691,53

- c. Depósito “Combustível Hangar 3”: 15,85 m²
15,85m² x R\$ 2.033,77
Valor do Investimento: R\$ 32.235,25

3. Edificações > 39,56 m²

Projetos – Padrão Residências (R1-B): R\$ 1.983,88/m²

- a. Edificação “Aeroclube: 66,09 m²
66,09m² x R\$ 1.983,22
Valor do Investimento: R\$ 131.071,01

- b. Depósito “Combustível Aeroclube”: 44,63 m²
44,63m² x R\$ 1.983,22
Valor do Investimento: R\$ 88.511,11

4. Cerca divisa com mourões de concreto com arame farpado
Preço Sinapi: Código 101189

Handwritten signature

Handwritten text: Pcia 2/11/11



Prefeitura Municipal de Muriaé

Estado de Minas Gerais

SECRETARIA MUNICIPAL DE OBRAS PÚBLICAS

C.G.C. 17.947.581/0001-76



- a. Comprimento da Cerca: 3.082,99 m
3.082,99m x R\$ 68,97
Valor do Investimento: R\$ 212.633,82

5. Pátio de estacionamento e Acesso a Pista
Orçamento conforme projeto e preços com base planilhas referência

Projeto “padrão” aeroportuário:

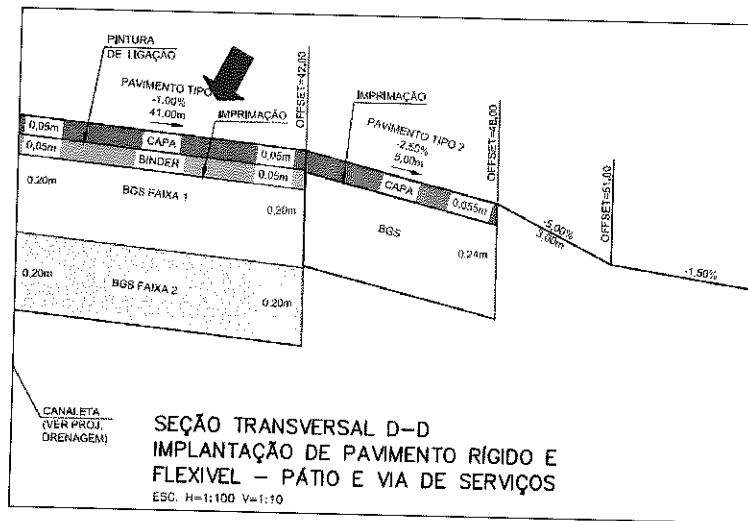

- a. Área do Pátio e Acesso: 6.897,24 m²
Valor do Investimento: R\$ 1.472.367,16

5	Pátio de estacionamento e Acesso a pista				
5.1	Sub Base - BGS - Brita Graduada ou Bica Corrida: Área x 0,20 m (Código: 96396)	m3	1.373,45	160,18	219.998,90
5.2	Base - BGS - Brita Graduada ou Bica Corrida: Área x 0,20 m	m3	1.373,45	160,18	219.998,90
5.3	Imprimação - CM30 (Código 4011352)	m2	6.867,24	0,35	2.403,53
5.4	Pintura de Ligação - RR 1C (Código: 4011353)	m2	6.867,24	0,24	1.648,14
5.5	Binder (Código: 95996)	m3	343,36	1.391,12	477.657,75
5.6	Pavimento Asfáltico	m3	343,36	1.603,73	550.659,94



Prefeitura Municipal de Muriaé

Estado de Minas Gerais

SECRETARIA MUNICIPAL DE OBRAS PÚBLICAS

C.G.C. 17.947.581/0001-76

6. Pista de Pouso e Decolagem

Orçamento conforme projeto e preços com base planilhas referência

Projeto “padrão” aeroportuário:

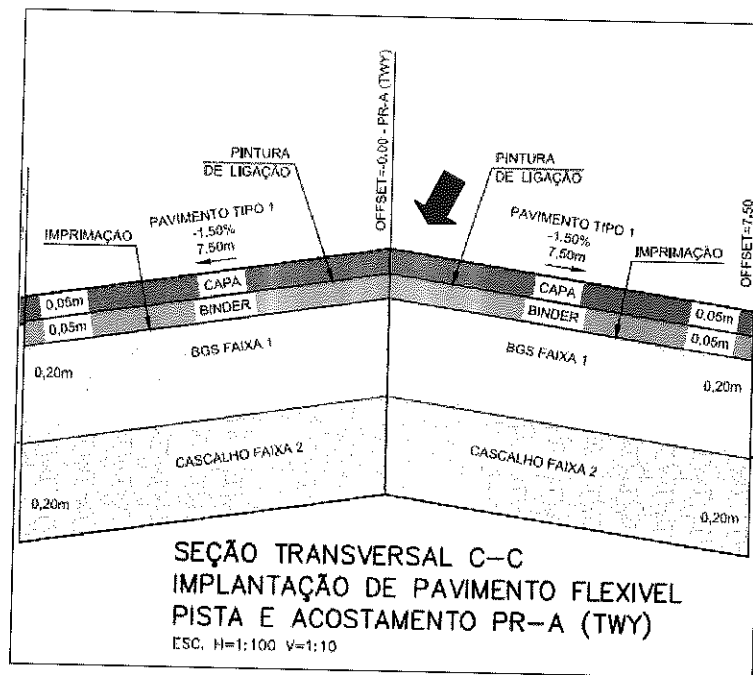

a. Área do Pátio e Acesso: 26.194,37 m²

Valor do Investimento: R\$ 5.211.435,40

Item	Descrição	Unidade	Quantidade	Valor Unitário	Valor Total
6	Pista de pouso e decolagem				
6.1	Sub Base de cascalho ou similar: - sub base de solo arenoso e brita (50/50) : Área x 0,20 m (Código: 100565)	m ³	5.238,87	82,92	434.407,43
6.2	Base - BGS - Brita Graduada ou Bica Corrida: Área x 0,20 m	m ³	5.238,87	160,18	839.162,84
6.3	Imprimação - CM30 (Código 4011352)	m ²	26.194,37	0,35	9.168,03
6.4	Pintura de Ligação - RR 1C (Código: 4011353)	m ²	26.194,37	0,24	6.286,65
6.5	Binder (Código: 95996)	m ³	1.309,72	1.391,12	1.821.975,60
6.6	Pavimento Asfáltico	m ³	1.309,72	1.603,73	2.100.434,85

Handwritten signature or initials.



Prefeitura Municipal de Muriaé

Estado de Minas Gerais

SECRETARIA MUNICIPAL DE OBRAS PÚBLICAS

C.G.C. 17.947.581/0001-76

Resumo:

Investimentos comuns: R\$ 6.896.436,38

Cerca de divisa com mourões e arame farpado: R\$ 212.633,82

Pista de Pouso e Decolagem: R\$ 5.211.435,40

Pátio de estacionamento e acesso a hangares: R\$ 1.472.367,16



Figura 1 - Foto geral, Aeroporto Cristiano Ferreira Varela



Figura 2 - Foto Pátio

Handwritten signature or initials.

Handwritten signature or initials.



Prefeitura Municipal de Muriaé

Estado de Minas Gerais
SECRETARIA MUNICIPAL DE OBRAS PÚBLICAS
C.G.C. 17.947.581/0001-76



Figura 3 - Foto Pista



Figura 4 - Foto Pista

Handwritten signature or initials.



Prefeitura Municipal de Muriaé

Estado de Minas Gerais

SECRETARIA MUNICIPAL DE OBRAS PÚBLICAS

C.G.C. 17.947.581/0001-76



Investimentos particulares:

Lote 1

Hangar 03: R\$ 768.065,51

Deposito "Combustível Hangar 03": R\$ 32.235,25

Total: R\$ 800.300,76



Figura 5 - Foto Geral - Hangar 03



Figura 6 - Foto Interna - Hangar 03

Handwritten signature or initials.



Prefeitura Municipal de Muriaé

Estado de Minas Gerais

SECRETARIA MUNICIPAL DE OBRAS PÚBLICAS

C.G.C. 17.947.581/0001-76



Figura 7 – Foto Deposito de Combustível, Hangar 03

Lote 2

Hangar 02: 612,31 m²: R\$ 658.361,84

Depósito “Combustível Hangar 02”: 53.691,53

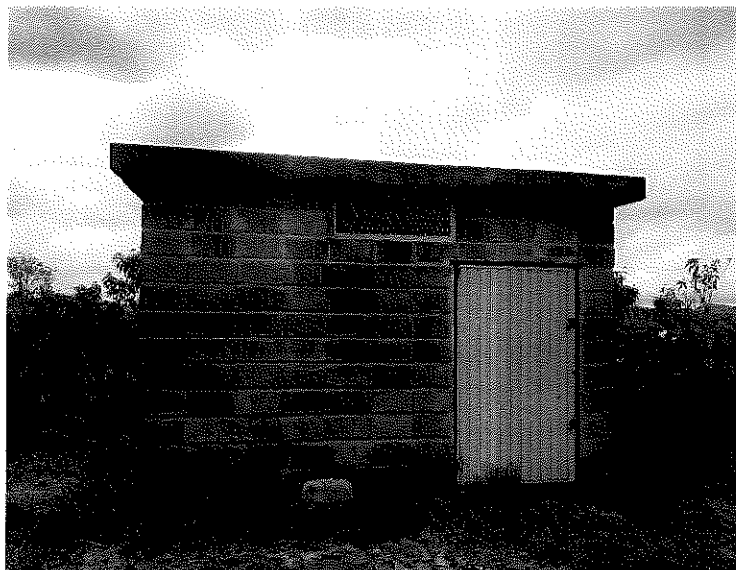
Total: R\$ 712.053,37



Figura 8 - Foto Geral, Hangar 02

Handwritten signature or initials.

Handwritten initials or marks.



Prefeitura Municipal de Muriaé

Estado de Minas Gerais

SECRETARIA MUNICIPAL DE OBRAS PÚBLICAS

C.G.C. 17.947.581/0001-76



Figura 9 - Foto interna, Hangar 02



Figura 10 - Foto Deposito de Combustível, Hangar 02



Prefeitura Municipal de Muriaé

Estado de Minas Gerais
SECRETARIA MUNICIPAL DE OBRAS PÚBLICAS
C.G.C. 17.947.581/0001-76



Lote 3

Hangar 01: 402,77 m²: R\$ 433.062,33

Total: R\$ 433.062,33



Figura 11 - Foto Geral, Hangar 01



Figura 12 - Foto Intema, Hangar 01

Handwritten signature or initials.

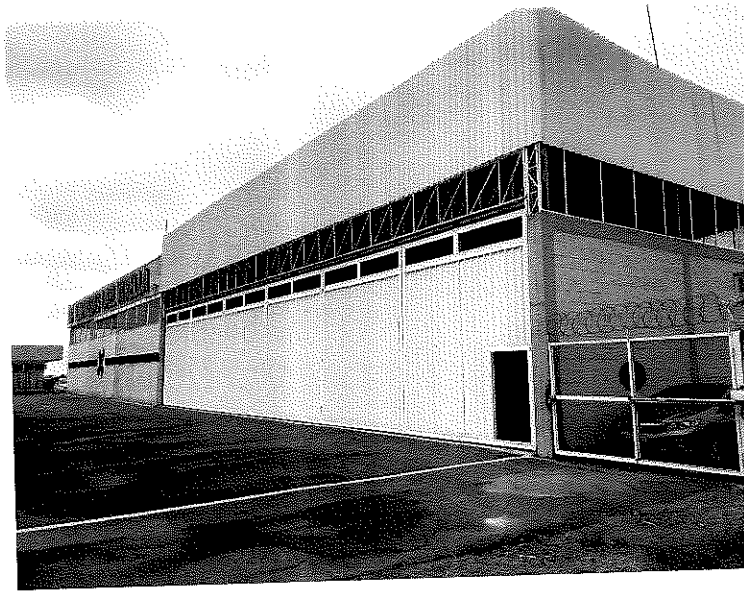

Prefeitura Municipal de Muriaé

Estado de Minas Gerais

SECRETARIA MUNICIPAL DE OBRAS PÚBLICAS

C.G.C. 17.947.581/0001-76

Lote 4

Hangar 04: R\$ 635.825,43

Obs¹: não possui a pista de acesso a área de pouso e decolagem

Obs²: necessário reparos

Total: R\$ 323.551,55



Figura 13 - Foto Geral, Hangar 04



Figura 14 - Foto Interna, Hangar 04

W

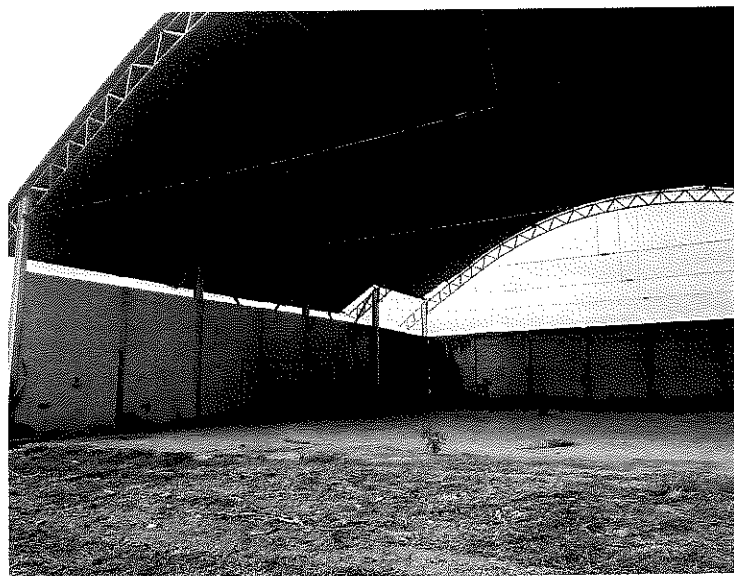

Prefeitura Municipal de Muriaé

Estado de Minas Gerais

SECRETARIA MUNICIPAL DE OBRAS PÚBLICAS

C.G.C. 17.947.581/0001-76

Lote 5

Edificação "Aeroclube": R\$ 131.071,01

Depósito "Combustível Aeroclube": R\$ 88.511,11

Total: R\$ 219.582,12



Figura 15 - Foto Geral, Aeroclube



Figura 16 - Foto Interna, Aeroclube



Prefeitura Municipal de Muriaé

Estado de Minas Gerais

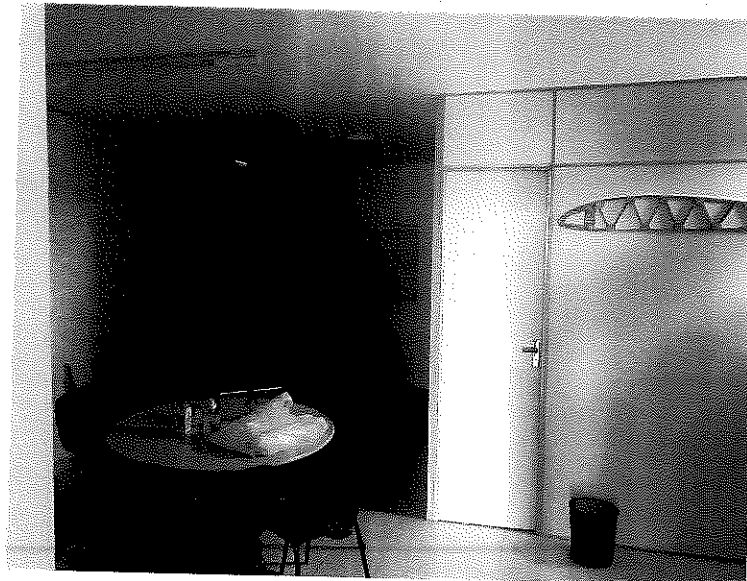
SECRETARIA MUNICIPAL DE OBRAS PÚBLICAS

C.G.C. 17.947.581/0001-76



Figura 17 - Depósito de combustível, Aeroclub

Lote 6

Deposito "Combustível 1": 14,54 m²: R\$ 29.571,02

Total: R\$ 29.571,02

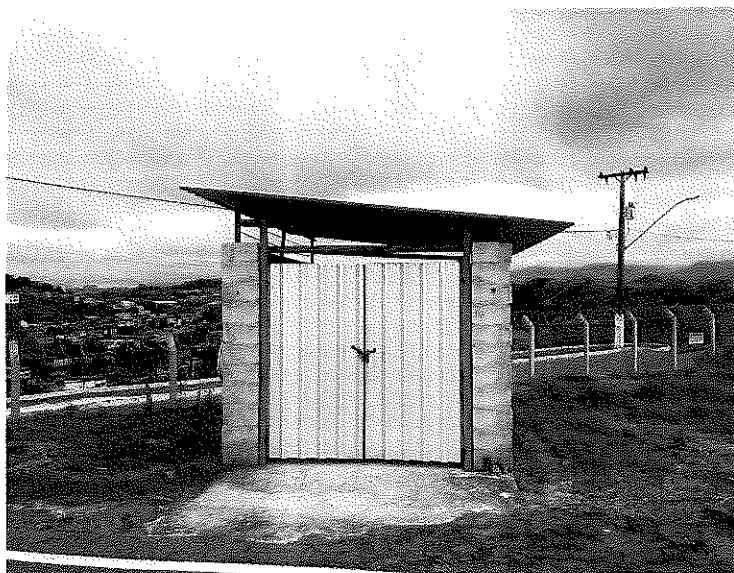
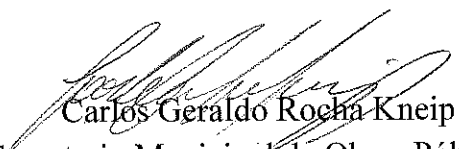

Figura 18 - Depósito de combustível 1

Atenciosamente,

Carlos Geraldo Rocha Kneip
Secretario Municipal de Obras Públicas

Roa 11/11