

**LEGENDA:**

	POSTE
	FURO DE SONDAAGEM
	MARCAÇÃO PÓRTICO E TOTENS
	GRAMADO EM TALUDES

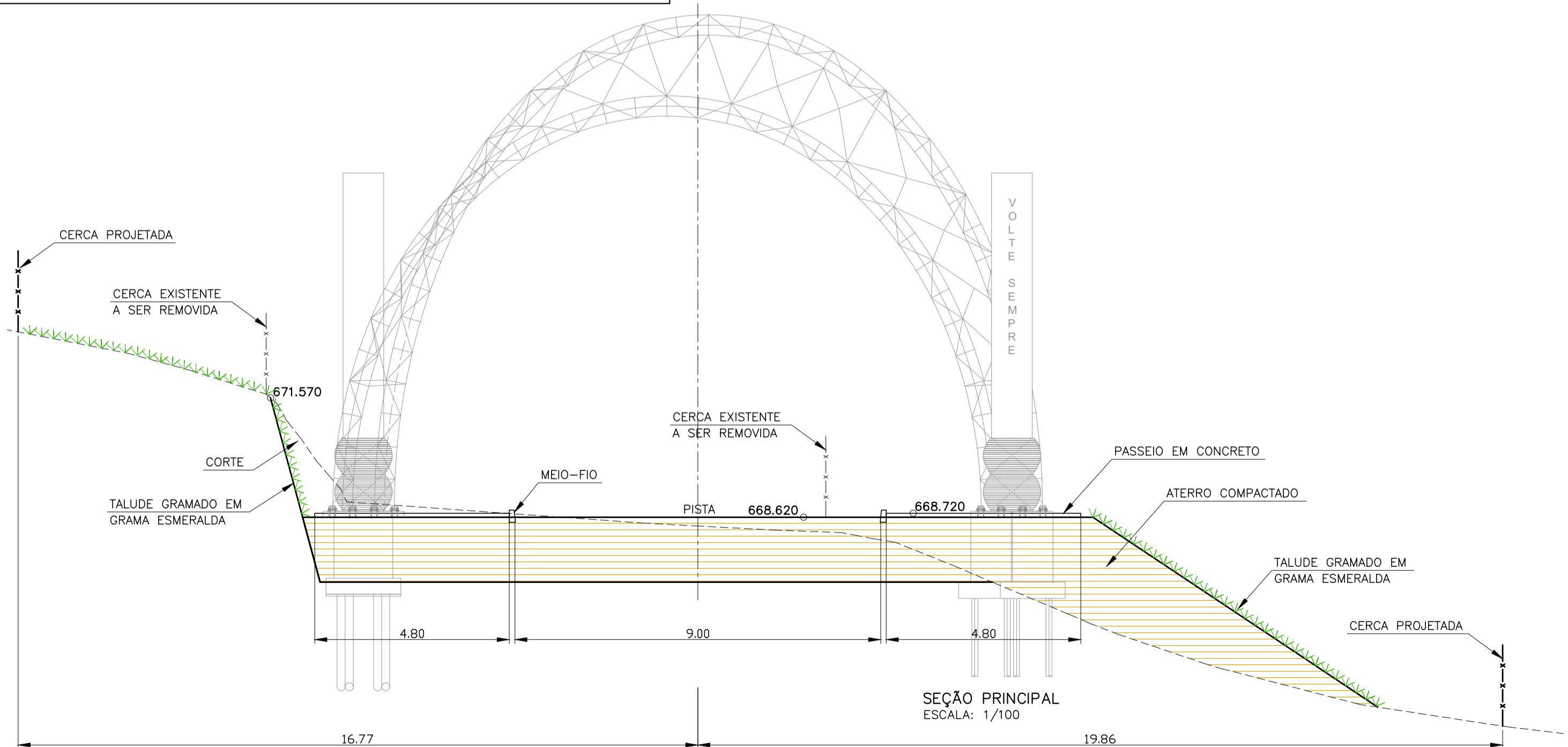

VOLUME DE CORTE S/ EMPOLAMENTO: 417,95m<sup>3</sup>  
 VOLUME DE ATERRO S/ EMPOLAMENTO: 461,70m<sup>3</sup>  
 AREA DE PLANTIO DE GRAMA ESMERALDA: 315,00m<sup>2</sup>  
 CERCA PARTE DE CIMA: REMOÇÃO DE CERCA: 19,15 METROS E COM IMPLANTAÇÃO DE UMA NOVA = 24,00 METROS  
 CERCA PARTE DE BAIXO: REMOÇÃO DE CERCA 29,00 METROS E COM IMPLANTAÇÃO DE UMA NOVA = 54,00 METROS  
 PASSEIO EM CONCRETO ÁREA TOTAL: 64,00m<sup>2</sup>  
 MEIO-FIO SOMENTE NA FACE COM BORDO DA PISTA TOTAL: 15,00 METROS COM PINTRURA BRANCA

PREFEITURA MUNICIPAL DE MURIAÉ  
 SECRETARIA MUNICIPAL DE URBANISMO E MEIO AMBIENTE  
**APROVO**  
 em 08 de setembro de 2022

03	B	PARECER GIGOVJF 2837.2022	FBP	FBP	RS	PMU	PMU	21/09/22
02	B	PARECER GIGOVJF 663.2022	FBP	FBP	RS	PMU	PMU	02/03/22
REV.	T.E.	DESCRIÇÃO	PROJ.	PROJ.	VER.	APR.	AUT.	DATA

**REVISÕES**

T.E.	TIPO DE EMISSÃO	(A) PRELIMINAR	(B) PARA APROVAÇÃO	(C) PARA CONHECIMENTO	(D) PARA COTAÇÃO	(E) PARA CONSTRUÇÃO	(F) CONFORME COMPRADO	(G) CONFORME CONSTRUÍDO	(H) CANCELADO
------	-----------------	----------------	--------------------	-----------------------	------------------	---------------------	-----------------------	-------------------------	---------------

APROVAÇÃO	ASSINATURA	DATA
RT	ASSINATURA	NOV/2021
	NOME: FABIOLA BATISTA PIRES	CREA/MG: 78.851/D
	SUPERVISOR: ROBERTA S.R. SILVA	CAU/MG: A60814-9
	PREFEITURA MUNICIPAL DE MURIAÉ	SET./2022

**CONEPPI CONSULTORIA** PREFEITURA MUNICIPAL DE MURIAÉ SECRETARIA DE OBRAS

**PROJETO ARQUITETÔNICO DE IMPLANTAÇÃO**  
 PROJETO EXECUTIVO  
 ACESSO A BELISÁRIO-DIST. DE BELISÁRIO  
 PROJETO ARQUITETÔNICO DE IMPLANTAÇÃO  
 LOCALIZAÇÃO E IMPLANTAÇÃO DO PÓRTICO

REV.: 03 Nº: OS-13/2021 FOLHA 01 DE 02