

PROJETO DE TERRAPLENAGEM				
CÁLCULO DE VOLUMES - CORTE				
Estaca	Áreas Corte	Áreas Médias Corte	Distancia	Volumes Parciais
0+00,00	0,00	-	-	-
0+5,00	31,58	15,79	5,00	78,95
0+10,00	25,17	28,38	5,00	141,88
0+15,00	26,84	26,01	5,00	130,03
1+00,00	0,00	13,42	5,00	67,10
<b>VOLUME TOTAL</b>				<b>417,95</b>

PROJETO DE TERRAPLENAGEM				
CÁLCULO DE VOLUMES - ATERRO				
Estaca	Áreas Corte	Áreas Médias Corte	Distancia	Volumes Parciais
0+00,00	0,00	-	-	-
0+5,00	27,20	13,60	5,00	68,00
0+10,00	42,18	34,69	5,00	173,45
0+15,00	22,96	32,57	5,00	162,85
1+00,00	0,00	11,48	5,00	57,40
<b>VOLUME TOTAL</b>				<b>461,70</b>

VOLUME DE CORTE S/ EMPOLAMENTO: 417,95m<sup>3</sup>  
 VOLUME DE ATERRO S/ EMPOLAMENTO: 461,70m<sup>3</sup>  
 ÁREA DE PLANTIO DE GRAMA ESMERALDA: 315,00m<sup>2</sup>  
 CERCA PARTE DE CIMA: REMOÇÃO DE CERCA 19,15 METROS E COM IMPLANTAÇÃO DE UMA NOVA = 24,00 METROS  
 CERCA PARTE DE BAIXO: REMOÇÃO DE CERCA 29,00 METROS E COM IMPLANTAÇÃO DE UMA NOVA = 54,00 METROS  
 PASSEIO EM CONCRETO ÁREA TOTAL: 64,00m<sup>2</sup>  
 MEIO-FIO SOMENTE NA FACE COM BORDO DA PISTA TOTAL: 15,00 METROS COM PINTRURA BRANCA

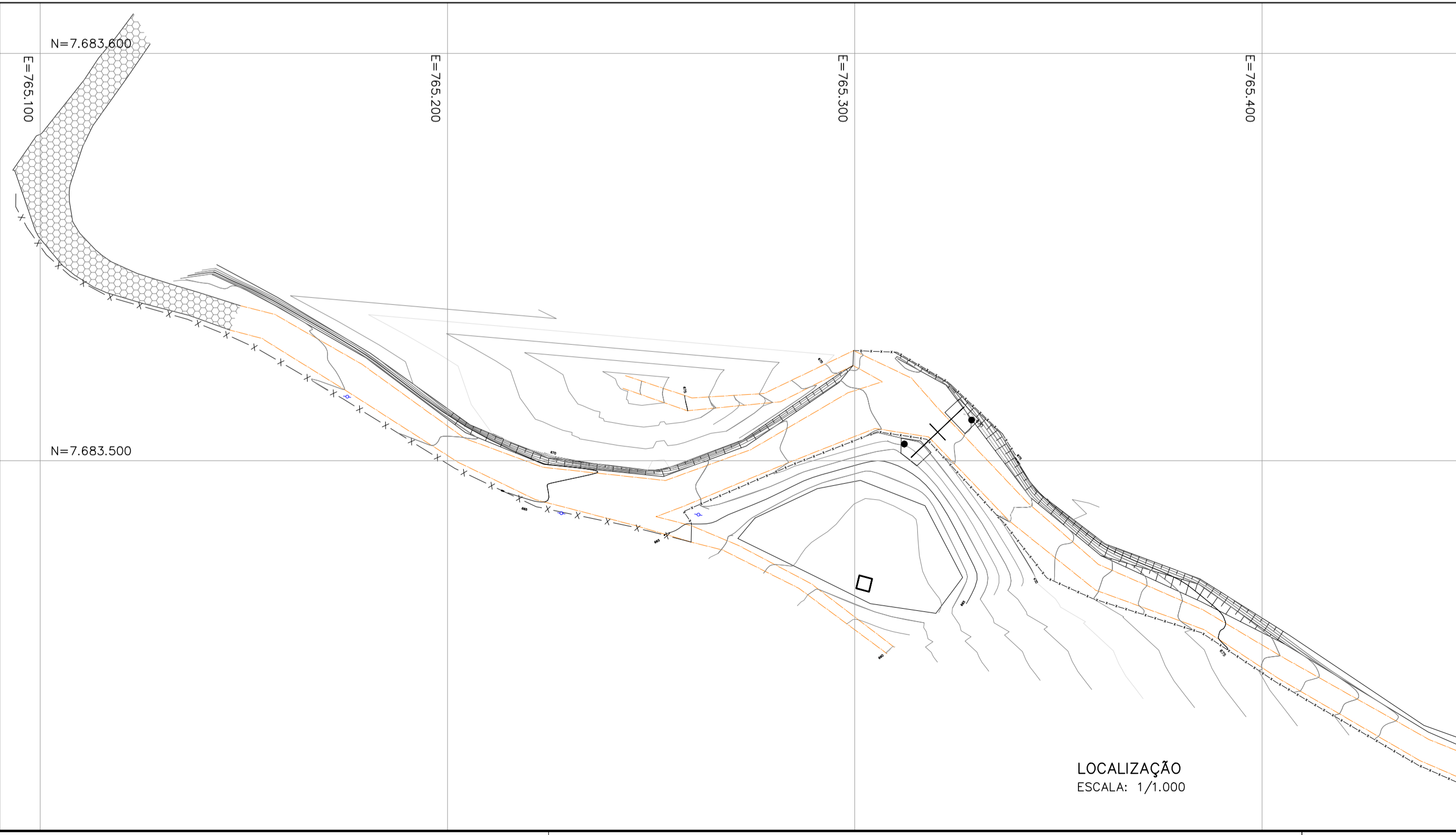
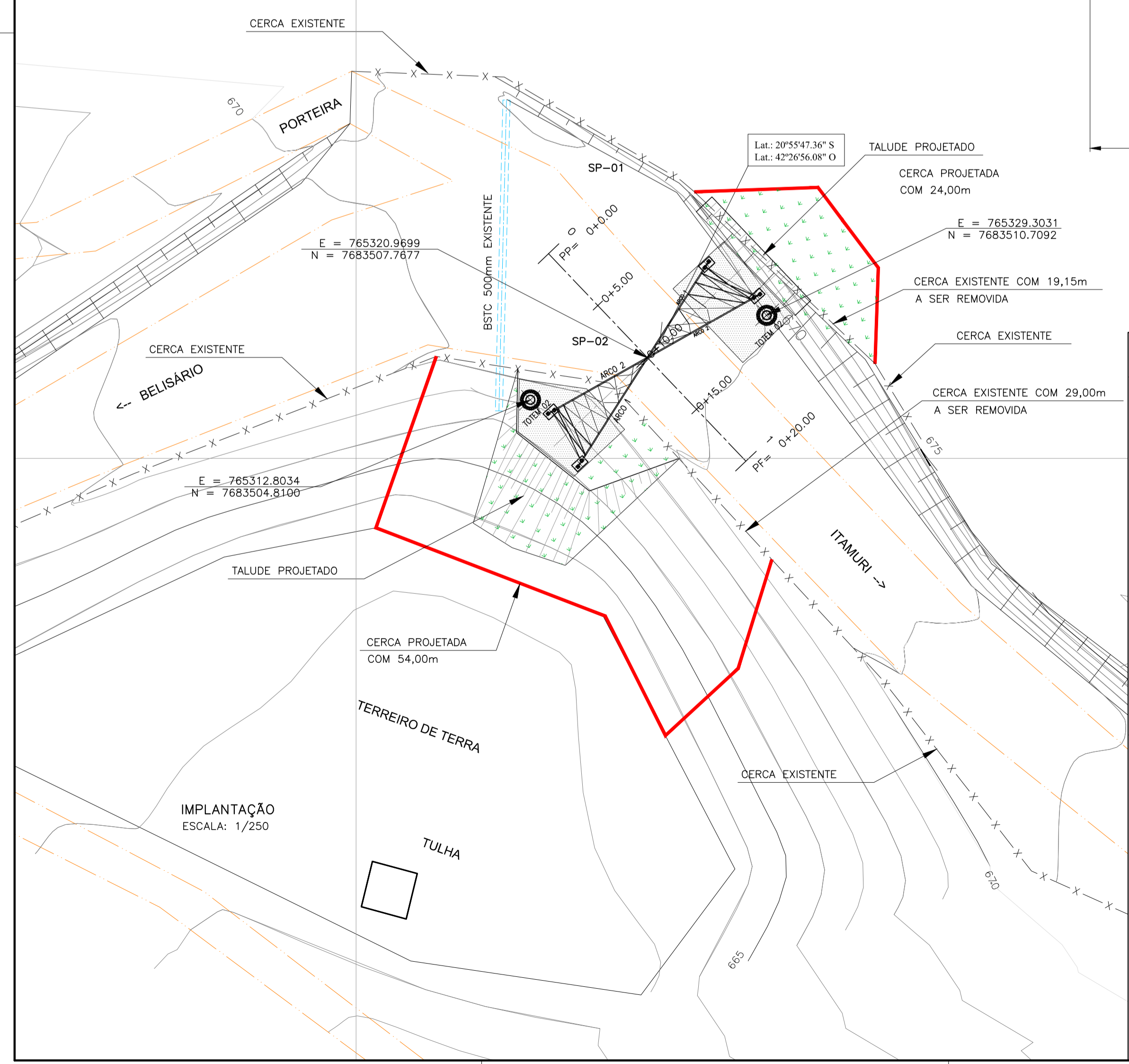

PREFEITURA MUNICIPAL DE MURIAÉ  
 SECRETARIA MUNICIPAL DE URBANISMO E MEIO AMBIENTE  
**APROVO**  
 em 03 de setembro de 2022

REV.	T.E.	DESCRIÇÃO	PROJ.	PROJ.	VER.	APR.	AUT.	DATA
03	B	PARECER GIGOVJF 2837.2022	FBP	FBP	RS	PMU	PMU	21/09/22
02	B	PARECER GIGOVJF 663.2022	FBP	FBP	RS	PMU	PMU	02/03/22

REVISÕES		
T.E.	TIPO DE EMISSÃO	REVISÃO
(A)	PRELIMINAR	(D) PARA COTAÇÃO
(B)	PARA APROVAÇÃO	(E) PARA CONSTRUÇÃO
(C)	PARA CONHECIMENTO	(F) CONFORME COMPRADO
(G)	CONFORME CONSTRUÍDO	(H) CANCELADO

APROVAÇÃO	ASSINATURA	DATA
RT	ASSINATURA	NOV/2021
	NOME: FABIOLA BATISTA PIRES	CREA/MG: 78.851/D
	SUPERVISOR: ROBERTA S.R. SILVA	CAU/MG: A60814-9
	PREFEITURA MUNICIPAL DE MURIAÉ	SET./2022

**CONEP CONSULTORIA** PREFEITURA MUNICIPAL DE MURIAÉ SECRETARIA DE OBRAS

**PROJETO DE TERRAPLENAGEM**

PROJETO EXECUTIVO  
 ACESSO A BELISÁRIO  
 DIST. DE BELISÁRIO  
 LOCALIZAÇÃO, IMPLANTAÇÃO E SEÇÕES

ESCALA INDICADAS

REV.: Nº: 03 OS-13/2021 FOLHA 01 DE 01