



Prefeitura Municipal de Muriaé
Estado de Minas Gerais
C.G.C.: 17.947.581/0001-76

RELATÓRIO FOTOGRÁFICO

Objeto do Contrato: Contratação de empresa para execução da Estrada Itamuri x Belisário, trecho 2 com 5 KM de extensão	Empresa Contratada: TCM CONSTRUTORA LTDA ME		
Local da Obra (Bairro, município e UF): Estrada Itamuri x Belisário, Muriaé-MG.	CNPJ: 09.436.760/0001-10	Etapa: (2) 1 - Antes da realização da obra 2 - Durante a realização da obra	
Concorrência Pública: 014/2022	Contrato: 057/2022	Data: 10/08/2022	3 - Após a realização da obra



Foto 01 - Placa de obra.



Foto 02 - Container

Observações:

Empty box for observations.

BM - Número: 01

Resp. técnico pela fiscalização da obra/serviço
Nome: Antônio Pedro de Carvalho Nogueira
CREA Nº: CREA-MG 214239/D

Resp. técnico pela execução da obra/serviço
Nome: Wander Luiz de Faria Mendes
CREA Nº: CREA-RJ 2015102872/D

Representante legal da empresa
Nome: Marcelo Bitencourt Ferreira



Prefeitura Municipal de Muriaé
Estado de Minas Gerais
C.G.C.: 17.947.581/0001-76

RELATÓRIO FOTOGRÁFICO

Objeto do Contrato:	Contratação de empresa para execução da Estrada Itamuri x Belisário, trecho 2 com 5 KM de extensão	Empresa Contratada:	TCM CONSTRUTORA LTDA ME
Local da Obra (Bairro, município e UF):	Estrada Itamuri x Belisário, Muriaé-MG.	CNPJ:	09.436.760/0001-10
Concorrência Pública:	014/2022	Contrato:	057/2022
		Data:	10/08/2022
		Etapa: (2)	1 - Antes da realização da obra 2 - Durante a realização da obra 3 - Após a realização da obra



Foto 03 - Escavação e compactação de solo.



Foto 04 - Escavação e compactação de solo.

Observações:

BM - Número: 01

Resp. técnico pela Fiscalização da obra/serviço
Nome: Antônio Pedro de Carvalho Nogueira
CREA Nº: CREA-MG 214239/D

Wander L. F. Mendes
Resp. técnico pela execução da obra/serviço
Nome: Wander Luiz de Faria Mendes
CREA Nº: CREA-RJ 2015102872/D

Marcelo
Representante legal da empresa
Nome: Marcelo Bitencourt Ferreira



Prefeitura Municipal de Muriaé
Estado de Minas Gerais
C.G.C.: 17.947.581/0001-76

RELATÓRIO FOTOGRAFICO

Objeto do Contrato:	Contratação de empresa para execução da Estrada Itamuri x Belisário, trecho 2 com 5 KM de extensão	Empresa Contratada:	TCM CONSTRUTORA LTDA ME
Local da Obra (Bairro, município e UF):	Estrada Itamuri x Belisário, Muriaé-MG	CNPJ:	09.436.760/0001-10
Concorrência Pública:	014/2022	Contrato:	057/2022
Data:	10/08/2022		Etapa: (2)
			1 - Antes da realização da obra
			2 - Durante a realização da obra
			3 - Após a realização da obra



Foto 07 - Escavação de vala.



Foto 08 - Escavação e transporte de solo.

Observações:

Empty box for observations.

BM - Número: 01

Resp. técnico pela Fiscalização da obra/serviço
Nome: Antônio Pedro de Carvalho Nogueira
CREA Nº: CREA-MG 214239/D

Wander Luiz de Faria Mendes
Resp. técnico pela execução da obra/serviço
Nome: Wander Luiz de Faria Mendes
CREA Nº: CREA-RJ 2015102872/D

Marcelo Bitencourt Ferreira
Representante legal da empresa
Nome: Marcelo Bitencourt Ferreira



Prefeitura Municipal de Muriaé
Estado de Minas Gerais
C.G.C.: 17.947.581/0001-76

RELATÓRIO FOTOGRÁFICO

Objeto do Contrato: Contratação de empresa para execução da Estrada Itamuri x Belisário, trecho 2 com 5 KM de extensão	Empresa Contratada: TCM CONSTRUTORA LTDA ME	
Local da Obra (Bairro, município e UF): Estrada Itamuri x Belisário, Muriaé-MG	CNPJ: 09.436.760/0001-10	
Concorrência Pública: 014/2022	Contrato: 057/2022	Data: 10/08/2022
Etapa: (2)		1 - Antes da realização da obra
		2 - Durante a realização da obra
		3 - Após a realização da obra



Foto 09 - Descarga e espalhamento de solo.



Foto 10 - Escavação de solo.

Observações:

BM - Número: 01

Resp. técnico pela Fiscalização da obra/serviço
Nome: Antônio Pedro de Carvalho Nogueira
CREA Nº: CREA-MG 214239/D

Wander L. F. Mendes
Resp. técnico pela execução da obra/serviço
Nome: Wander Luiz de Faria Mendes
CREA Nº: CREA-RJ 2015102872/D

Marcelo
Representante legal da empresa
Nome: Marcelo Bitencourt Ferreira



Prefeitura Municipal de Muriaé
Estado de Minas Gerais
C.G.C.: 17.947.581/0001-76

RELATÓRIO FOTOGRÁFICO

Objeto do Contrato:	Contratação de empresa para execução da Estrada Itamuri x Belisário, trecho 2 com 5 KM de extensão	Empresa Contratada:	TCM CONSTRUTORA LTDA ME
Local da Obra (Bairro, município e UF):	Estrada Itamuri x Belisário, Muriaé-MG	CNPJ:	09.436.760/0001-10
Concorrência Pública:	014/2022	Contrato:	057/2022
		Data:	10/08/2022
		Etapa: (2)	1 - Antes da realização da obra 2 - Durante a realização da obra 3 - Após a realização da obra



Foto 15 - Corte e aterro estaca 202 a 232 - remoção de cerca e corte de arvores



Foto 16 - Corte e aterro estaca 202 a 232 - remoção de cerca e corte de arvores

Observações:

BM - Número: 01

Resp. técnico pela fiscalização da obra/serviço
Nome: Antônio Pedro de Carvalho Nogueira
CREA Nº: CREA-MG 214239/D

Wander Luiz de Faria Mendes
Resp. técnico pela execução da obra/serviço
Nome: Wander Luiz de Faria Mendes
CREA Nº: CREA-RJ 2015102872/D

Marcelo Bitencourt Ferreira
Representante legal da empresa
Nome: Marcelo Bitencourt Ferreira



Prefeitura Municipal de Muriaé
Estado de Minas Gerais
C.G.C.: 17.947.581/0001-76

RELATÓRIO FOTOGRÁFICO

Objeto do Contrato: Contratação de empresa para execução da Estrada Itamuri x Belisário, trecho 2 com 5 KM de extensão	Empresa Contratada: TCM CONSTRUTORA LTDA ME		
Local da Obra (Bairro, município e UF): Estrada Itamuri x Belisário, Muriaé MG.	CNPJ: 09.436.760/0001-10	Etapa: (2) 1 - Antes da realização da obra 2 - Durante a realização da obra	
Concorrência Pública: 014/2022	Contrato: 057/2022	Data: 10/08/2022	3 - Após a realização da obra



Foto 11 - Escavação de vala e instalação de tubo pvc 50mm.



Foto 12 - Remanejamento de cerca.

Observações:

BM - Número: 03

Resp. técnico pela fiscalização da obra/serviço
Nome: Antônio Pedro de Carvalho Nogueira
CREA Nº: CREA-MG 214239/D

Wander L. F. Mendes
Resp. técnico pela execução da obra/serviço
Nome: Wander Luiz de Faria Mendes
CREA Nº: CREA-RJ 2015102872/D

Marcelo
Respresentante legal da empresa
Nome: Marcelo Bitencourt Ferreira



Prefeitura Municipal de Muriaé
Estado de Minas Gerais
C.G.C.: 17.947.581/0001-76

RELATÓRIO FOTOGRÁFICO

Objeto do Contrato: Contratação de empresa para execução da Estrada Itamuri x Belisário, trecho 2 com 5 KM de extensão	Empresa Contratada: TCM CONSTRUTORA LTDA ME	
Local da Obra (Bairro, município e UF): Estrada Itamuri x Belisário, Muriaé-MG	CNPJ: 09.436.760/0001-10	
Concorrência Pública: 014/2022	Contrato: 057/2022	Data: 10/08/2022
Etapa: (2)		1 - Antes da realização da obra
		2 - Durante a realização da obra
		3 - Após a realização da obra



Foto 05 - Supressão das árvores.



Foto 06 - Topografia.

Observações:

BM - Número: 01

Resp. técnico pela Fiscalização da obra/serviço
Nome: Antônio Pedro de Carvalho Nogueira
CREA Nº: CREA-MG 214239/D

Wander Luiz de Faria Mendes
Resp. técnico pela execução da obra/serviço
Nome: Wander Luiz de Faria Mendes
CREA Nº: CREA-RJ 2015102872/D

Marcelo Bitencourt Ferreira
Representante legal da empresa
Nome: Marcelo Bitencourt Ferreira



Prefeitura Municipal de Muriaé
Estado de Minas Gerais
C.G.C.: 17.947.581/0001-76

RELATÓRIO FOTOGRÁFICO

Objeto do Contrato:	Contratação de empresa para execução da Estrada Itamuri x Belisário, trecho 2 com 5 KM de extensão	Empresa Contratada:	TCM CONSTRUTORA LTDA ME
Local da Obra (Bairro, município e UF):	Estrada Itamuri x Belisário, Muriaé-MG.	CNPJ:	09.436.760/0001-10
Concorrência Pública:	014/2022	Contrato:	057/2022
Data:	10/08/2022	Etapa: (2)	1 - Antes da realização da obra 2 - Durante a realização da obra 3 - Após a realização da obra



Foto 21 - Corte e aterro estaca 178 a 193 - e remoção de cerca



Foto 22 - Corte e aterro estaca 178 a 193 - e remoção de cerca

Observações:

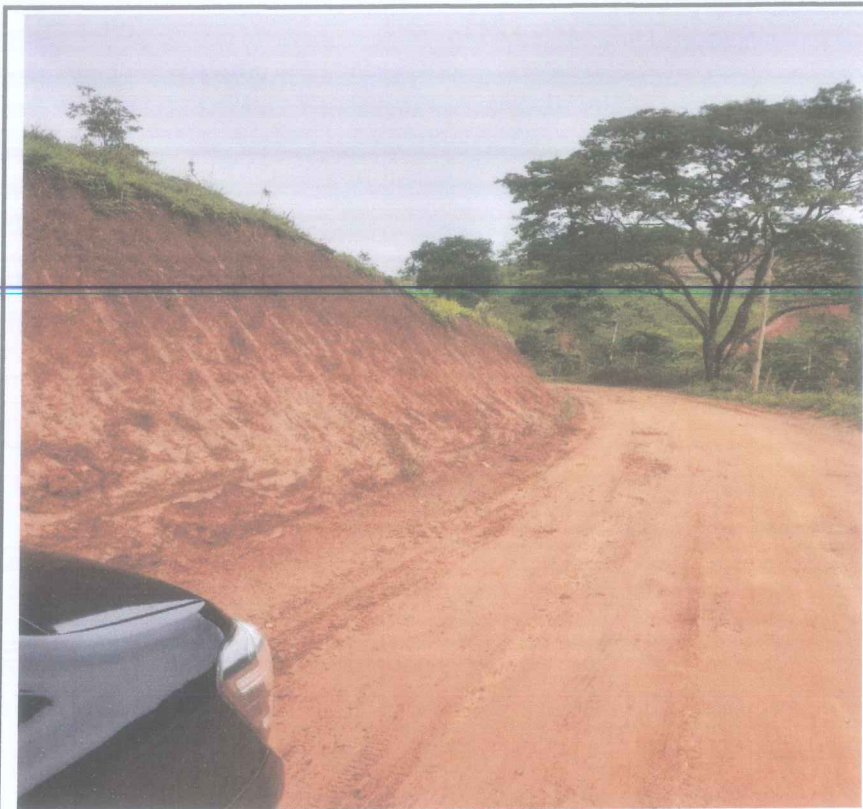
BM - Número: 01

Resp. técnico pela fiscalização da obra/serviço
Nome: Antônio Pedro de Carvalho Nogueira
CREA Nº: CREA-MG 214239/D

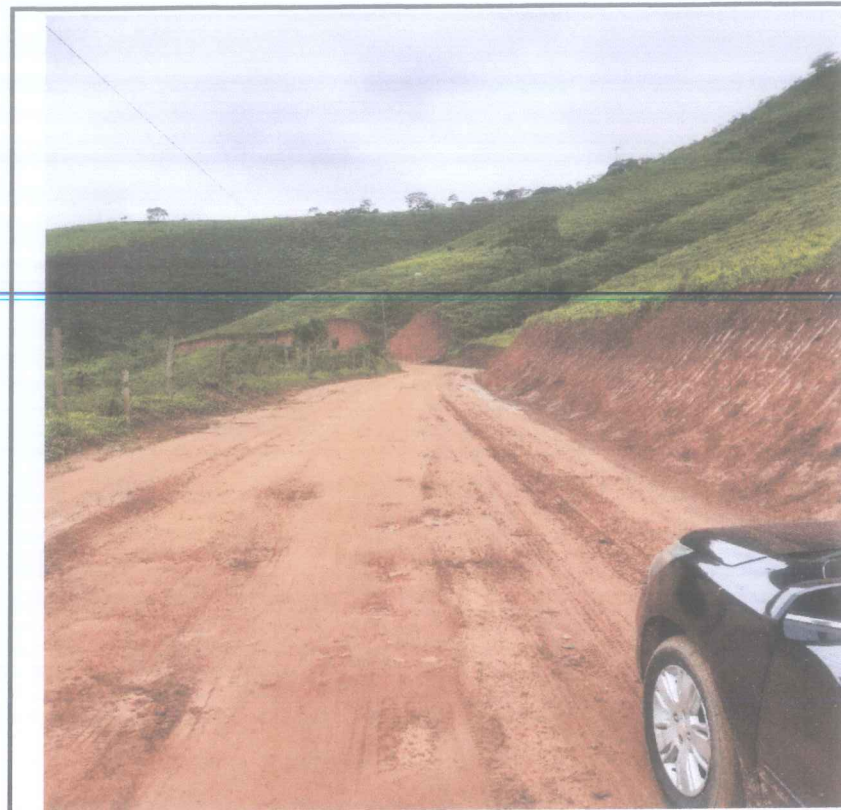
Resp. técnico pela execução da obra/serviço
Nome: Wander Luiz de Faria Mendes
CREA Nº: CREA-RJ 2015102872/D

Respresentante legal da empresa
Nome: Marcelo Bitencourt Ferreira



Prefeitura Municipal de Muriaé
Estado de Minas Gerais
C.G.C.: 17.947.581/0001-76

RELATÓRIO FOTOGRÁFICO

Objeto do Contrato:	Contratação de empresa para execução da Estrada Itamuri x Belisário, trecho 2 com 5 KM de extensão	Empresa Contratada:	TCM CONSTRUTORA LTDA ME
Local da Obra (Bairro, município e UF):	Estrada Itamuri x Belisário, Muriaé-MG	CNPJ:	09.436.760/0001-10
Concorrência Pública:	014/2022	Contrato:	057/2022
Data:	10/08/2022	Etapa: (2)	1 - Antes da realização da obra 2 - Durante a realização da obra 3 - Após a realização da obra



Foto 13 - Corte e aterro estaca 202 a 232 - remoção de cerca e corte de arvores



Foto 14 - Corte e aterro estaca 202 a 232 - remoção de cerca e corte de arvores

Observações:

BM - Número: 01

Resp.técnico pela Fiscalização da obra/serviço
Nome: Antônio Pedro de Carvalho Nogueira
CREA Nº: CREA-MG 214239/D

Wander Luiz de Faria Mendes
Resp.técnico pela execução da obra/serviço
Nome: Wander Luiz de Faria Mendes
CREA Nº: CREA-RJ 2015102872/D

Marcelo Bitencourt Ferreira
Respresentante legal da empresa
Nome: Marcelo Bitencourt Ferreira



Prefeitura Municipal de Muriaé
Estado de Minas Gerais
C.G.C.: 17.947.581/0001-76

RELATÓRIO FOTOGRÁFICO

Objeto do Contrato:	Contratação de empresa para execução da Estrada Itamuri x Belisário, trecho 2 com 5 KM de extensão	Empresa Contratada:	TCM CONSTRUTORA LTDA ME
Local da Obra (Bairro, município e UF):	Estrada Itamuri x Belisário, Muriaé-MG.	CNPJ:	09.436.760/0001-10
Concorrência Pública:	014/2022	Contrato:	057/2022
Data:	10/08/2022		Etapa: (2)
			1 - Antes da realização da obra
			2 - Durante a realização da obra
			3 - Após a realização da obra



Foto 23 - Corte e aterro estaca 178 a 193



Foto 24 - Corte e aterro estaca 178 a 193

Observações:

BM - Número: 01

Resp. técnico pela fiscalização da obra/serviço
Nome: Antônio Pedro de Carvalho Nogueira
CREA Nº: CREA-MG 214239/D

Wander Luiz de Faria Mendes
Resp. técnico pela execução da obra/serviço
Nome: Wander Luiz de Faria Mendes
CREA Nº: CREA-RJ 2015102872/D

Marcelo Bitencourt Ferreira
Respresentante legal da empresa
Nome: Marcelo Bitencourt Ferreira



Prefeitura Municipal de Muriaé
Estado de Minas Gerais
C.G.C.: 17.947.581/0001-76

RELATÓRIO FOTOGRÁFICO

Objeto do Contrato: Contratação de empresa para execução da Estrada Itamuri x Belisário, trecho 2 com 5 KM de extensão	Empresa Contratada: TCM CONSTRUTORA LTDA ME		
Local da Obra (Bairro, município e UF): Estrada Itamuri x Belisário, Muriaé-MG.	CNPJ: 09.436.760/0001-10	Etapa: (2) 1 - Antes da realização da obra 2 - Durante a realização da obra	
Concorrência Pública: 014/2022	Contrato: 057/2022	Data: 10/08/2022	3 - Após a realização da obra



Foto 25 - Corte e aterro estaca 193 a 202



Foto 26 - Corte e aterro estaca 193 a 202

Observações:

BM - Número: 01

Resp.técnico pela Fiscalização da obra/serviço
Nome: Antônio Pedro de Carvalho Nogueira
CREA Nº: CREA-MG 214239/D

Wander L. F. Mendes
Resp.técnico pela execução da obra/serviço
Nome: Wander Luiz de Faria Mendes
CREA Nº: CREA-RJ 2015102872/D

Marcelo Bitencourt Ferreira
Representante legal da empresa
Nome: Marcelo Bitencourt Ferreira



Prefeitura Municipal de Muriaé
Estado de Minas Gerais
C.G.C.: 17.947.581/0001-76

RELATÓRIO FOTOGRÁFICO

Objeto do Contrato:	Contratação de empresa para execução da Estrada Itamuri x Belisário, trecho 2 com 5 KM de extensão	Empresa Contratada:	TCM CONSTRUTORA LTDA ME
Local da Obra (Bairro, município e UF):	Estrada Itamuri x Belisário, Muriaé-MG.	CNPJ:	09.436.760/0001-10
Concorrência Pública:	014/2022	Contrato:	057/2022
Data:	10/08/2022		Etapa: (2)
			1 - Antes da realização da obra
			2 - Durante a realização da obra
			3 - Após a realização da obra



Foto 17 - Corte e aterro estaca 232 a 235



Foto 18 - Corte e aterro estaca 232 a 235

Observações:

BM - Número: 01

Resp. técnico pela fiscalização da obra/serviço
Nome: Antônio Pedro de Carvalho Nogueira
CREA Nº: CREA-MG 214239/D

Wander L. F. Mendes
Resp. técnico pela execução da obra/serviço
Nome: Wander Luiz de Faria Mendes
CREA Nº: CREA-RJ 2015102872/D

Marcelo
Representante legal da empresa
Nome: Marcelo Bitencourt Ferreira



Prefeitura Municipal de Muriaé
Estado de Minas Gerais
C.G.C.: 17.947.581/0001-76

RELATÓRIO FOTOGRÁFICO

Objeto do Contrato: Contratação de empresa para execução da Estrada
Itamuri x Belisário, trecho 2 com 5 KM de extensão

Empresa Contratada: TCM CONSTRUTORA LTDA ME

Local da Obra (Bairro, município e UF):
Estrada Itamuri x Belisário, Muriaé-MG.

CNPJ: 09.436.760/0001-10

Etapa: (2) 1 - Antes da realização da obra
2 - Durante a realização da obra

Concorrência Pública: 014/2022

Contrato: 057/2022

Data: 10/08/2022

3 - Após a realização da obra



Foto 19 - Corte e aterro estaca 178 a 193 e remoção de cerca



Foto 20 - Corte e aterro estaca 178 a 193 e remoção de cerca

Observações:

BM - Número: 01

Resp. técnico pela fiscalização da obra/serviço
Nome: Antônio Pedro de Carvalho Nogueira
CREA Nº: CREA-MG 214239/D

Wander Luiz de Faria Mendes
Resp. técnico pela execução da obra/serviço
Nome: Wander Luiz de Faria Mendes
CREA Nº: CREA-RJ 2015102872/D

Marcelo Bitencourt Ferreira
Respresentante legal da empresa
Nome: Marcelo Bitencourt Ferreira



Prefeitura Municipal de Muriaé
Estado de Minas Gerais
C.G.C.: 17.947.581/0001-76

RELATÓRIO FOTOGRÁFICO

Objeto do Contrato:	Contratação de empresa para execução da Estrada Itamuri x Belisário, trecho 2 com 5 KM de extensão	Empresa Contratada:	TCM CONSTRUTORA LTDA ME
Local da Obra (Bairro, município e UF):	Estrada Itamuri x Belisário, Muriaé-MG.	CNPJ:	09.436.760/0001-10
Concorrência Pública:	014/2022	Contrato:	057/2022
		Data:	10/08/2022
			Etapa: (2)
			1 - Antes da realização da obra
			2 - Durante a realização da obra
			3 - Após a realização da obra



Foto 27 - Visualização estaca 199 - corte e aterro estaca 193 a 202



Foto 28 - Visualização estaca 199 - corte e aterro estaca 193 a 202

Observações:

BM - Número: 01

Resp.técnico pela Fiscalização da obra/serviço
Nome: Antônio Pedro de Carvalho Nogueira
CREA Nº: CREA-MG 214239/D

Wander Luiz de Faria Mendes
Resp.técnico pela execução da obra/serviço
Nome: Wander Luiz de Faria Mendes
CREA Nº: CREA-RJ 2015102872/D

Marcelo Bitencourt Ferreira
Respresentante legal da empresa
Nome: Marcelo Bitencourt Ferreira



Prefeitura Municipal de Muriaé
Estado de Minas Gerais
C.G.C.: 17.947.581/0001-76

RELATÓRIO FOTOGRÁFICO

Objeto do Contrato:	Contratação de empresa para execução da Estrada Itamuri x Belisário, trecho 2 com 5 KM de extensão	Empresa Contratada:	TCM CONSTRUTORA LTDA ME
Local da Obra (Bairro, município e UF):	Estrada Itamuri x Belisário, Muriaé-MG.	CNPJ:	09.436.760/0001-10
Concorrência Pública:	014/2022	Contrato:	057/2022
		Data:	10/08/2022
		Etapa: (2)	1 - Antes da realização da obra 2 - Durante a realização da obra 3 - Após a realização da obra



Foto 29 -Corte e aterro estaca 232 a 236



Foto 30 -Corte e aterro estaca 232 a 236

Observações:

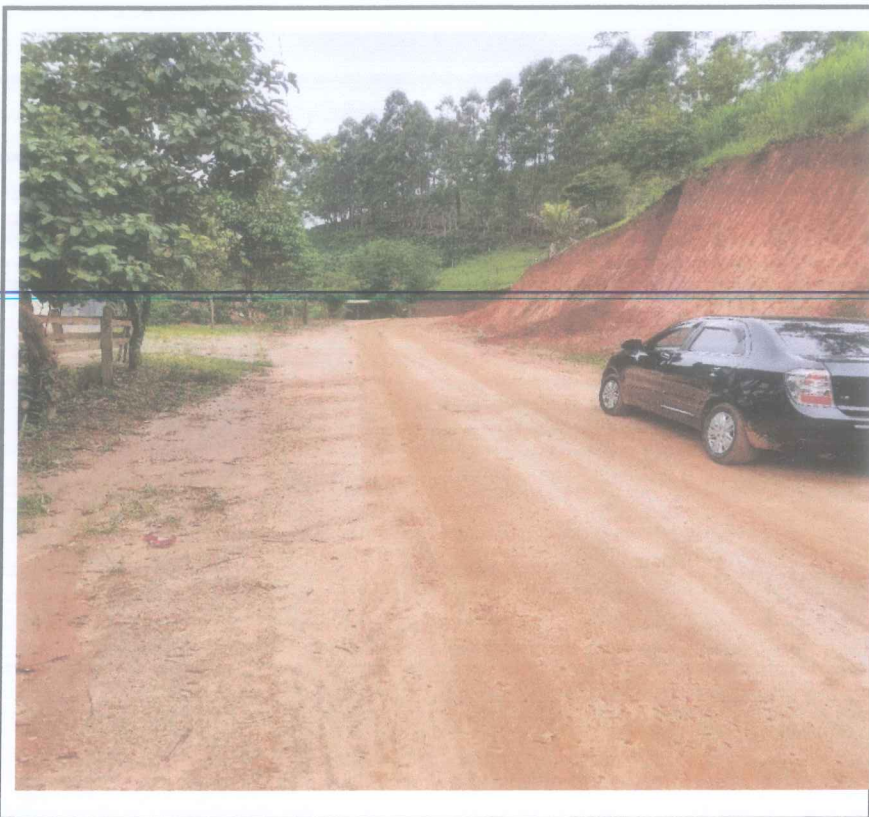
BM - Número: 01

Resp.técnico pela fiscalização da obra/serviço
Nome: Antônio Pedro de Carvalho Nogueira
CREA Nº: CREA-MG 214239/D

Resp.técnico pela execução da obra/serviço
Nome: Wander Luiz de Faria Mendes
CREA Nº: CREA-RJ 2015102872/D

Respresentante legal da empresa
Nome: Marcelo Bitencourt Ferreira



Prefeitura Municipal de Muriaé
Estado de Minas Gerais
C.G.C.: 17.947.581/0001-76

RELATÓRIO FOTOGRÁFICO

Objeto do Contrato: Contratação de empresa para execução da Estrada Itamuri x Belisário, trecho 2 com 5 KM de extensão

Empresa Contratada:

TCM CONSTRUTORA LTDA ME

Local da Obra (Bairro, município e UF):

Estrada Itamuri x Belisário, Muriaé-MG.

CNPJ: 09.436.760/0001-10

Etapa: (2)

1 - Antes da realização da obra

2 - Durante a realização da obra

Concorrência Pública: 014/2022

Contrato: 057/2022

Data:

10/08/2022

3 - Após a realização da obra



Foto 31 - Corte e aterro estaca 236 a 250 corte arvores e remoção cerca



Foto 32 - Corte e aterro estaca 236 a 250 corte arvores e remoção cerca

Observações:

BM - Número: 01

Resp.técnico pela Fiscalização da obra/serviço
Nome: Antônio Pedro de Carvalho Nogueira
CREA Nº: CREA-MG 214239/D

Wander Luiz de Faria Mendes
Resp.técnico pela execução da obra/serviço
Nome: Wander Luiz de Faria Mendes
CREA Nº: CREA-RJ 2015102872/D

Marcelo Bitencourt Ferreira
Respresentante legal da empresa
Nome: Marcelo Bitencourt Ferreira



Prefeitura Municipal de Muriaé
Estado de Minas Gerais
C.G.C.: 17.947.581/0001-76

RELATÓRIO FOTOGRÁFICO

Objeto do Contrato: Contratação de empresa para execução da Estrada Itamuri x Belisário, trecho 2 com 5 KM de extensão

Empresa Contratada: TCM CONSTRUTORA LTDA ME

Local da Obra (Bairro, município e UF):
Estrada Itamuri x Belisário, Muriaé-MG.

CNPJ: 09.436.760/0001-10

Etapa: (2)
1 - Antes da realização da obra
2 - Durante a realização da obra

Concorrência Pública: 014/2022

Contrato: 057/2022

Data: 10/08/2022

3 - Após a realização da obra



Foto 33 - Corte e aterro estaca 236 a 250 corte arvores e remoção cerca



Foto 34 - Corte e aterro estaca 236 a 250 corte arvores e remoção cerca

Observações:

BM - Número: 01

Resp. técnico pela Fiscalização da obra/serviço
Nome: Antônio Pedro de Carvalho Nogueira
CREA Nº: CREA-MG 214239/D

Resp. técnico pela execução da obra/serviço
Nome: Wander Luiz de Faria Mendes
CREA Nº: CREA-RJ 2015102872/D

Representante legal da empresa
Nome: Marcelo Bitencourt Ferreira



Prefeitura Municipal de Muriaé
Estado de Minas Gerais
C.G.C.: 17.947.581/0001-76

RELATÓRIO FOTOGRÁFICO

Objeto do Contrato:	Contratação de empresa para execução da Estrada Itamuri x Belisário, trecho 2 com 5 KM de extensão	Empresa Contratada:	TCM CONSTRUTORA LTDA ME
Local da Obra (Bairro, município e UF):	Estrada Itamuri x Belisário, Muriaé-MG.	CNPJ:	09.436.760/0001-10
Concorrência Pública:	014/2022	Contrato:	057/2022
		Data:	10/08/2022
		Etapa: (2)	1 - Antes da realização da obra 2 - Durante a realização da obra 3 - Após a realização da obra



Foto 35 - Corte e aterro estaca 236 a 250 corte arvores e remoção cerca



Foto 36 - Corte e aterro estaca 202 a 232 - remoção de cerca e corte de arvores

Observações:

BM - Número: 01

Resp. técnico pela Fiscalização da obra/serviço
Nome: Antônio Pedro de Carvalho Nogueira
CREA Nº: CREA-MG 214239/D

Wander Luiz de Faria Mendes
Resp. técnico pela execução da obra/serviço
Nome: Wander Luiz de Faria Mendes
CREA Nº: CREA-RJ 2015102872/D

Marcelo Bitencourt Ferreira
Representante legal da empresa
Nome: Marcelo Bitencourt Ferreira



Prefeitura Municipal de Muriaé
Estado de Minas Gerais
C.G.C.: 17.947.581/0001-76

RELATÓRIO FOTOGRÁFICO

Objeto do Contrato: Contratação de empresa para execução da Estrada Itamuri x Belisário, trecho 2 com 5 KM de extensão

Empresa Contratada:

TCM CONSTRUTORA LTDA ME

Local da Obra (Bairro, município e UF):
Estrada Itamuri x Belisário, Muriaé-MG.

CNPJ: 09.436.760/0001-10

Etapa: (2)
1 - Antes da realização da obra
2 - Durante a realização da obra

Concorrência Pública: 014/2022

Contrato: 057/2022

Data: 10/08/2022

3 - Após a realização da obra



Foto 37 - Corte estaca 168 a 176 e remoção cerca



Foto 38 - Corte estaca 168 a 176 e remoção cerca

Observações:

BM - Número: 01

Resp. técnico pela fiscalização da obra/serviço
Nome: Antônio Pedro de Carvalho Nogueira
CREA Nº: CREA-MG 214239/D

Wander Luiz de Faria Mendes
Resp. técnico pela execução da obra/serviço
Nome: Wander Luiz de Faria Mendes
CREA Nº: CREA-RJ 2015102872/D

Marcelo Bitencourt Ferreira
Representante legal da empresa
Nome: Marcelo Bitencourt Ferreira