

VARIÇÃO DE PISO E ÁREA D.M.L. NO MEZANINO:

INTERNO	3,32M²
EXTERNO	

- PRATELEIRA EM GRANITO CINZA CORUMBÁ E=2CM SUSTENTADA POR MÃO FRANCESA METÁLICA
- PORTA EM VENEZIANA FOLHA DE ABRIR, 80x210CM COM VENTILAÇÃO.
- TANQUE LOUÇA BRANCA SEM COLUNA, CAPACIDADE 30L

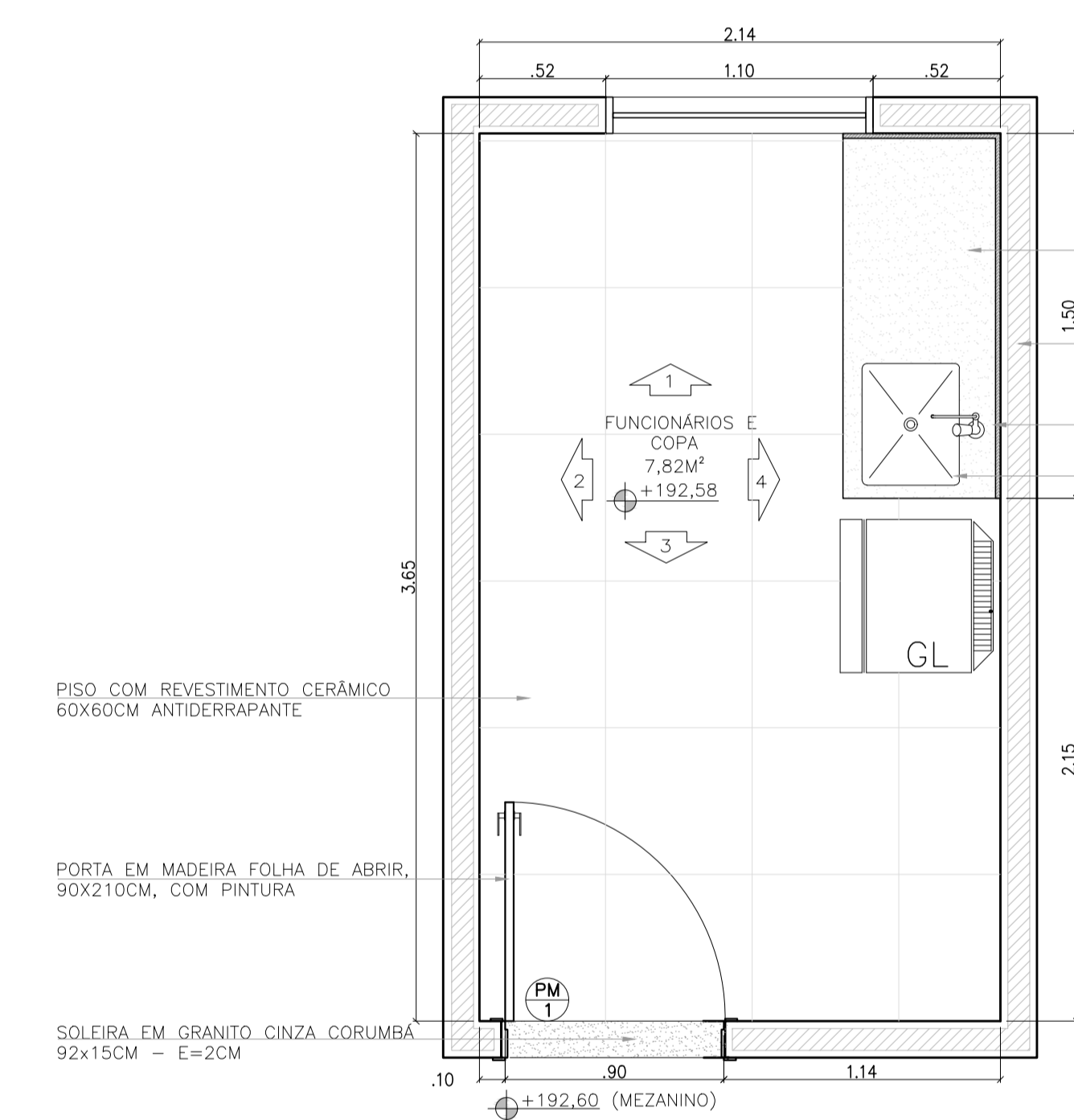
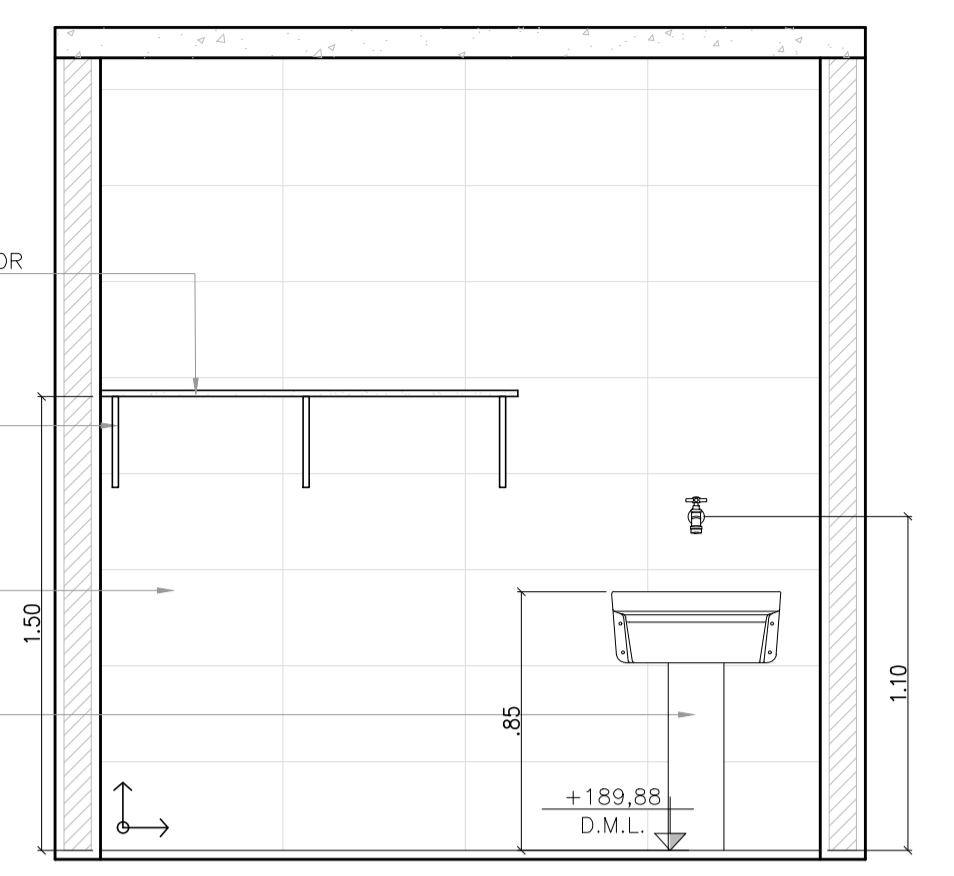
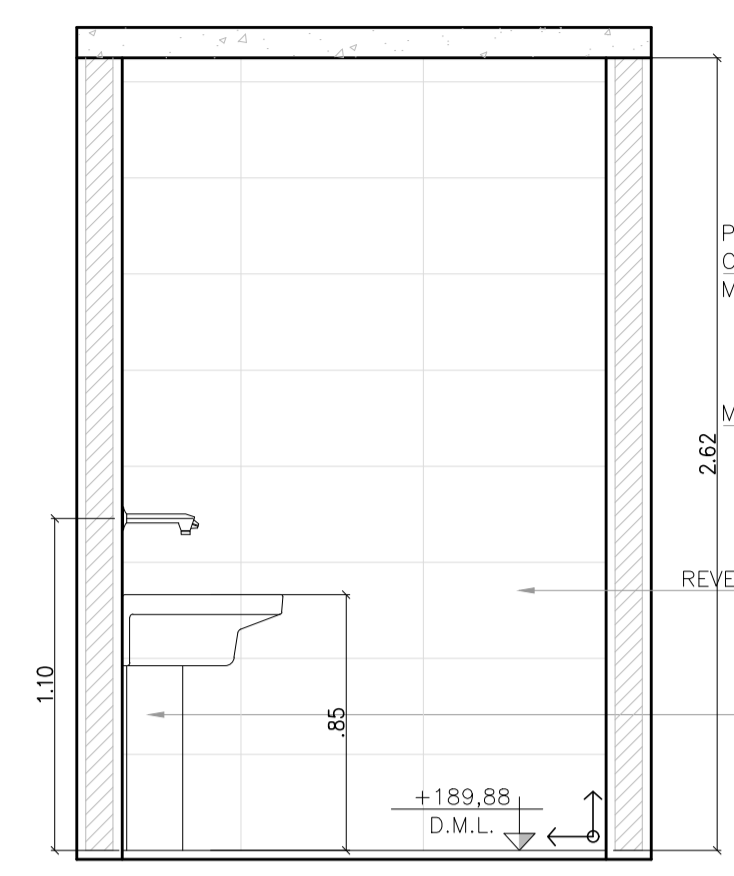
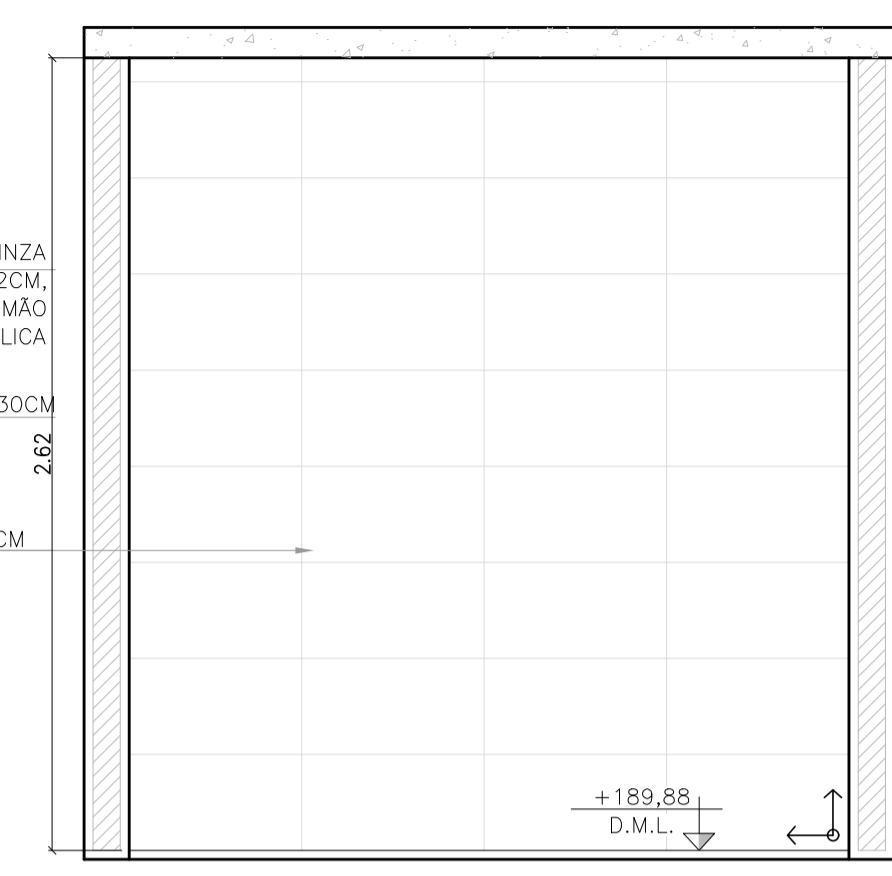
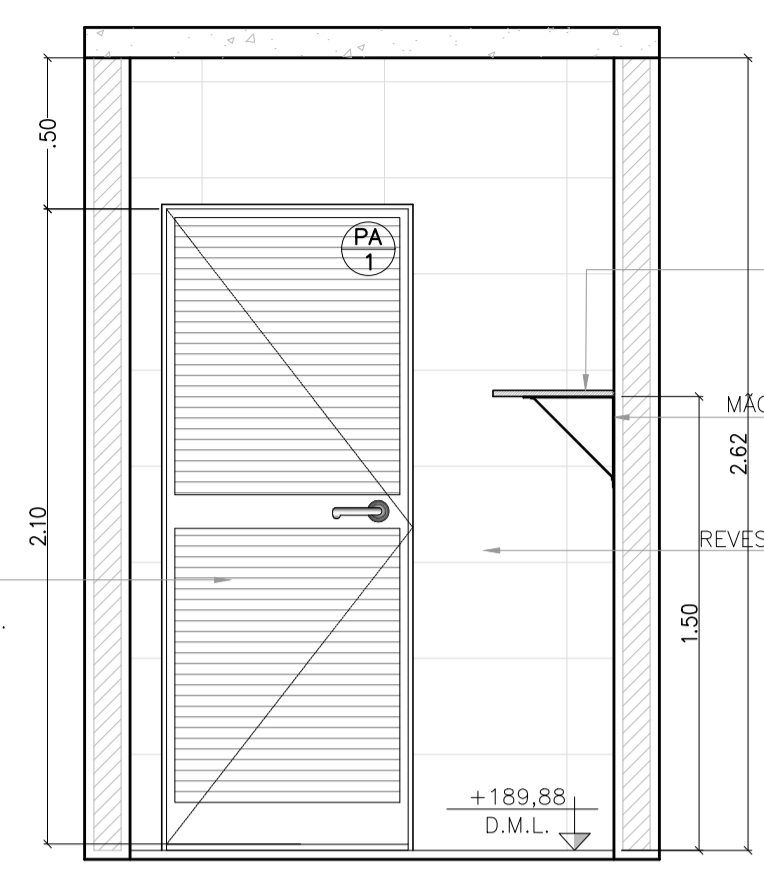

- BANCADA EM GRANITO CINZA CORUMBÁ H=90CM E=2CM
- RODABANCA EM GRANITO CINZA CORUMBÁ H=10CM E=2CM
- TORNEIRA METÁLICA DE PAREDE AÇIONAMENTO POR ALAVANCA CUBA DE EMBUTIR RETANGULAR DE AÇO INOXIDÁVEL 56x33x12CM.

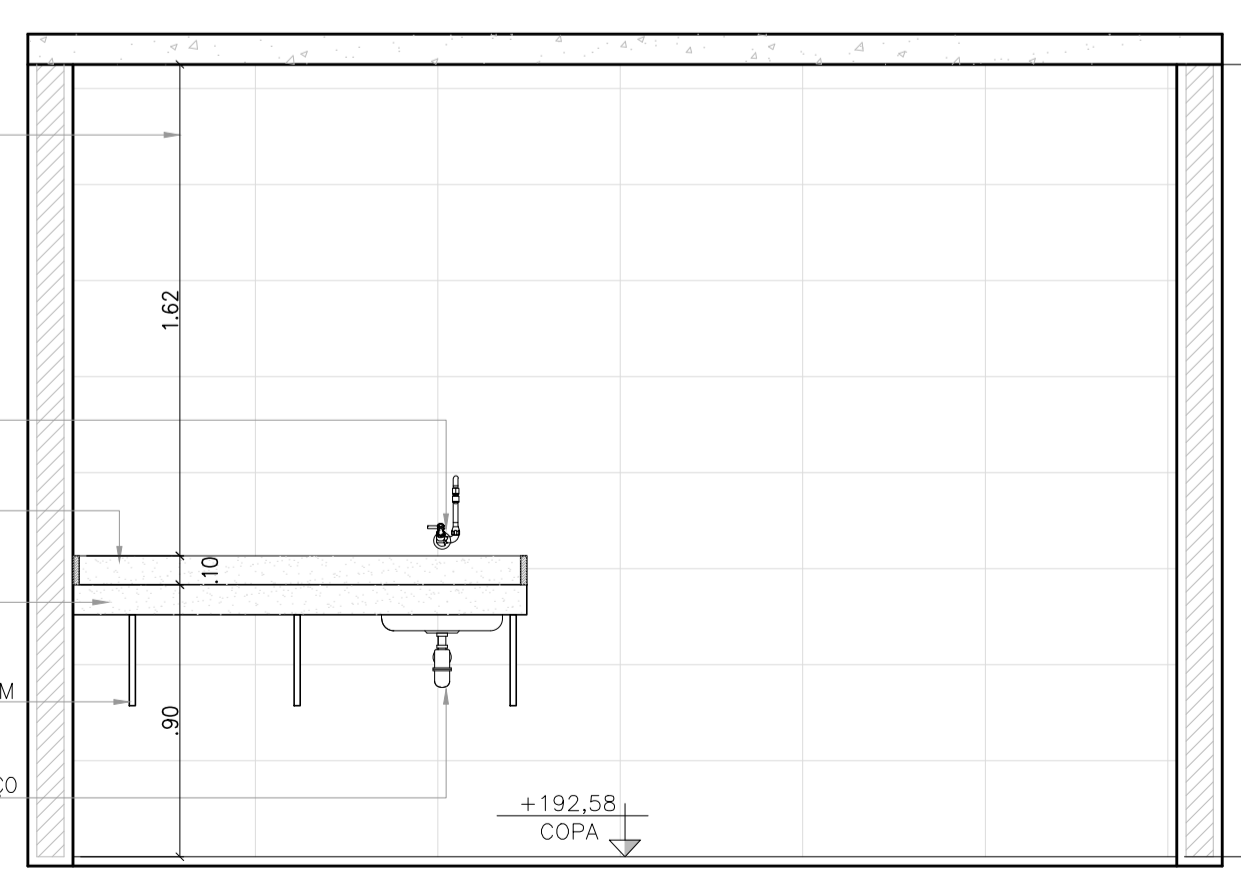
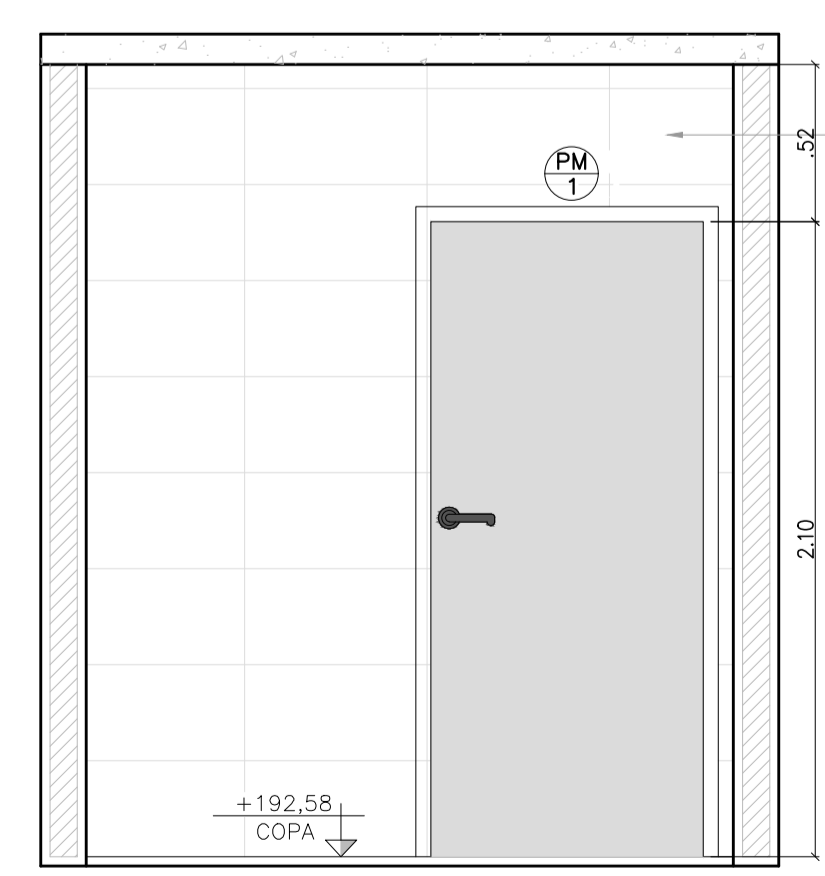
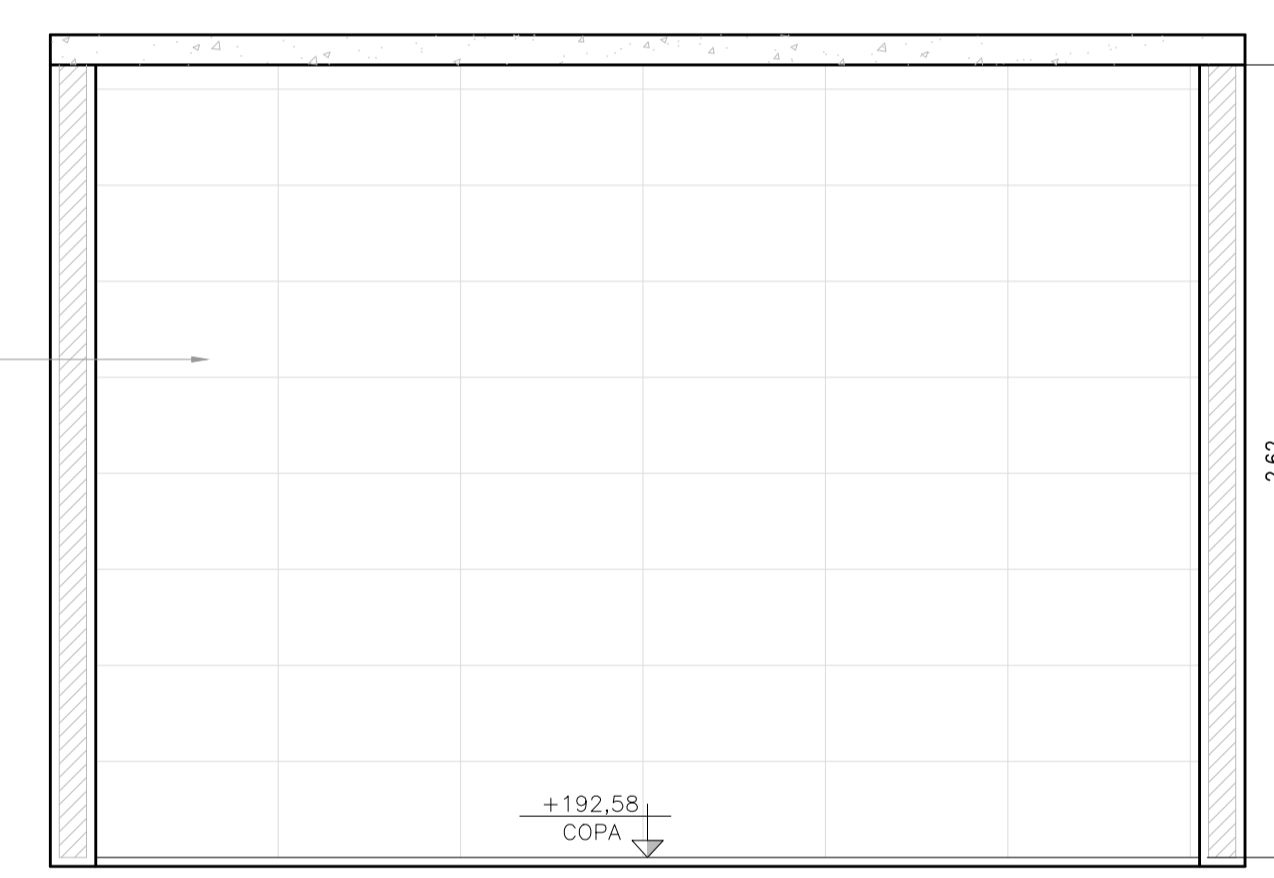
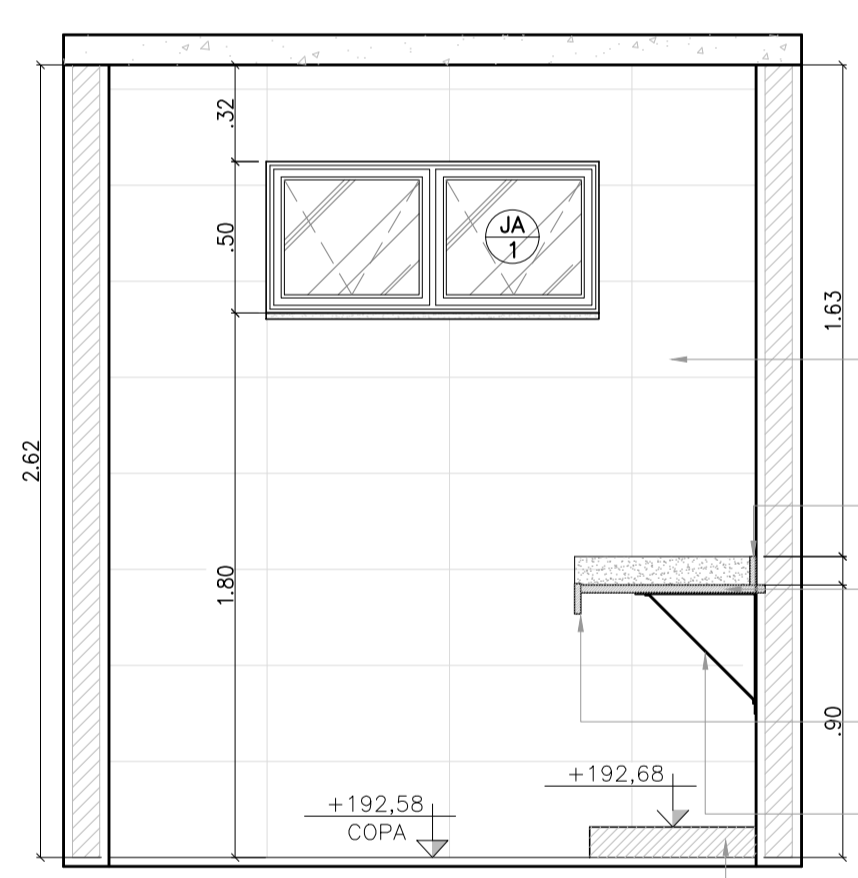

REV.	T.E.	DESCRIÇÃO	PROJ.	PROJ.	VER.	APR.	AUT.	DATA
REVISÕES								
T.E. TIPO DE EMISSÃO		(A) PRELIMINAR (B) PARA APROVAÇÃO (C) PARA CONHECIMENTO	(D) PARA COTAÇÃO (E) PARA CONSTRUÇÃO (F) CONFORME COMPRADO	(G) CONFORME CONSTRUÍDO (H) CANCELADO				
APROVAÇÃO		ASSINATURA		DATA				
RT	ASSINATURA			DEZ/2022				
	NOME	ROBERTA SIMONE RODRIGUES DA SILVA	CAU/MG: A 60814-9	DEZ/2022				
	PROJETISTA			DEZ/2022				
	SUPERVISOR	FABIOLA BATISTA PIRES	CREA/MG: 78.851/D	DEZ/2022				
CONEPPI CONSULTORIA		PREFEITURA MUNICIPAL DE MURIAÉ SECRETARIA DE OBRAS						
PROJETO ARQUITETÔNICO								
PROJETO BÁSICO REFORMA, READEQUAÇÃO E AMPLIAÇÃO DO MERCADO DO PRODUTOR MUNICIPAL RUA SINVAL FLORENCIO DA SILVA, BAIRRO CENTRO D.M.L. E COPA								
REV.: 00		N°:	OS-36/2022			FOLHA 02		