

| Conexões para Água Fria - Mercado Produtor |   |            |
|--|---|------------|
| Qtde                                       | Descrição   | Linha      |
| 17   | Bucha de Redução Soldável Curta 25x20mm, PVC Marrom, Água Fria - TIGRE            | Soldável   |
| 12   | Bucha de Redução Soldável Curta 32x25mm, PVC Marrom, Água Fria - TIGRE            | Soldável   |
| 3  | Bucha de Redução Soldável Curta 40x32mm, PVC Marrom, Água Fria - TIGRE            | Soldável   |
| 4  | Bucha de Redução Soldável Curta 250x40mm, PVC Marrom, Água Fria - TIGRE           | Soldável   |
| 4  | Curva 45° Soldável 50mm, PVC Marrom, Água Fria - TIGRE                            | Soldável   |
| 2  | Curva 90° Soldável 50mm, PVC Marrom, Água Fria - TIGRE                            | Soldável   |
| 1  | Joelho 45° Soldável 50mm, PVC Marrom, Água Fria - TIGRE                           | Soldável   |
| 116  | Joelho 90° Roscável com Bucha de Latão 1/2", PVC Branco, Água Fria - TIGRE        | Roscável I |
| 4  | Joelho 90° Roscável com Bucha de Latão 3/4" x 1/2", PVC Branco, Água Fria - TIGRE | Roscável I |
| 88   | Joelho 90° Soldável 20mm, PVC Marrom, Água Fria - TIGRE                           | Soldável   |
| 42   | Joelho 90° Soldável 25mm, PVC Marrom, Água Fria - TIGRE                           | Soldável   |
| 13   | Joelho 90° Soldável 32mm, PVC Marrom, Água Fria - TIGRE                           | Soldável   |
| 1  | Joelho 90° Soldável 40mm, PVC Marrom, Água Fria - TIGRE                           | Soldável   |
| 19   | Joelho 90° Soldável 50mm, PVC Marrom, Água Fria - TIGRE                           | Soldável   |
| 3  | Joelho de Redução 90° Soldável 25x20mm, PVC Marrom, Água Fria - TIGRE             | Soldável   |
| 3  | Joelho de Redução 90° Soldável 32x25mm, PVC Marrom, Água Fria - TIGRE             | Soldável   |
| 103  | Tê de Redução Soldável 25x20mm, PVC Marrom, Água Fria - TIGRE                     | Soldável   |
| 4  | Tê de Redução Soldável 32x25mm, PVC Marrom, Água Fria - TIGRE                     | Soldável   |
| 2  | Tê de Redução Soldável 40x32mm, PVC Marrom, Água Fria - TIGRE                     | Soldável   |
| 4  | Tê de Redução Soldável 50x25mm, PVC Marrom, Água Fria - TIGRE                     | Soldável   |
| 1  | Tê de Redução Soldável 50x32mm, PVC Marrom, Água Fria - TIGRE                     | Soldável   |
| 1  | Tê de Redução Soldável 50x40mm, PVC Marrom, Água Fria - TIGRE                     | Soldável   |
| 24   | Tê Soldável 20mm, PVC Marrom, Água Fria - TIGRE                                   | Soldável   |
| 3  | Tê Soldável 25mm, PVC Marrom, Água Fria - TIGRE                                   | Soldável   |
| 3  | Tê Soldável 32mm, PVC Marrom, Água Fria - TIGRE                                   | Soldável   |
| 7  | Tê Soldável 50mm, PVC Marrom, Água Fria - TIGRE                                   | Soldável   |

| Registros e Válvulas - Mercado Produtor |   |                     |
|---|---|---------------------|
| Quantidade                              | Descrição                                   | Tamanho             |
| 4                                       | Registro de Gaveta DocolBase - 3/4" - Docol | 25,00 mmø-25,00 mmø |
| 12                                      | Registro Esfera VS Roscável 1.1/2" - TIGRE  | 50,00 mmø-50,00 mmø |
| 2                                       | Registro Esfera VS Roscável 3/4" - TIGRE    | 25,00 mmø-25,00 mmø |

| Comprimentos de Tubulação - Mercado Produtor |                      |          |
|--|----------------------|----------|
| Comprimento                                  | Descrição            | Diâmetro |
| Tubo Soldável Marrom                         |                      |          |
| 137,15                                       | Tubo Soldável Marrom | 20,00 mm |
| 315,94                                       | Tubo Soldável Marrom | 25,00 mm |
| 45,13  | Tubo Soldável Marrom | 32,00 mm |
| 1,37   | Tubo Soldável Marrom | 40,00 mm |
| 209,90                                       | Tubo Soldável Marrom | 50,00 mm |

## 2 ISOMÉTRICO TÉRREO BANHEIRO FEMININO

ESCALA 1:25

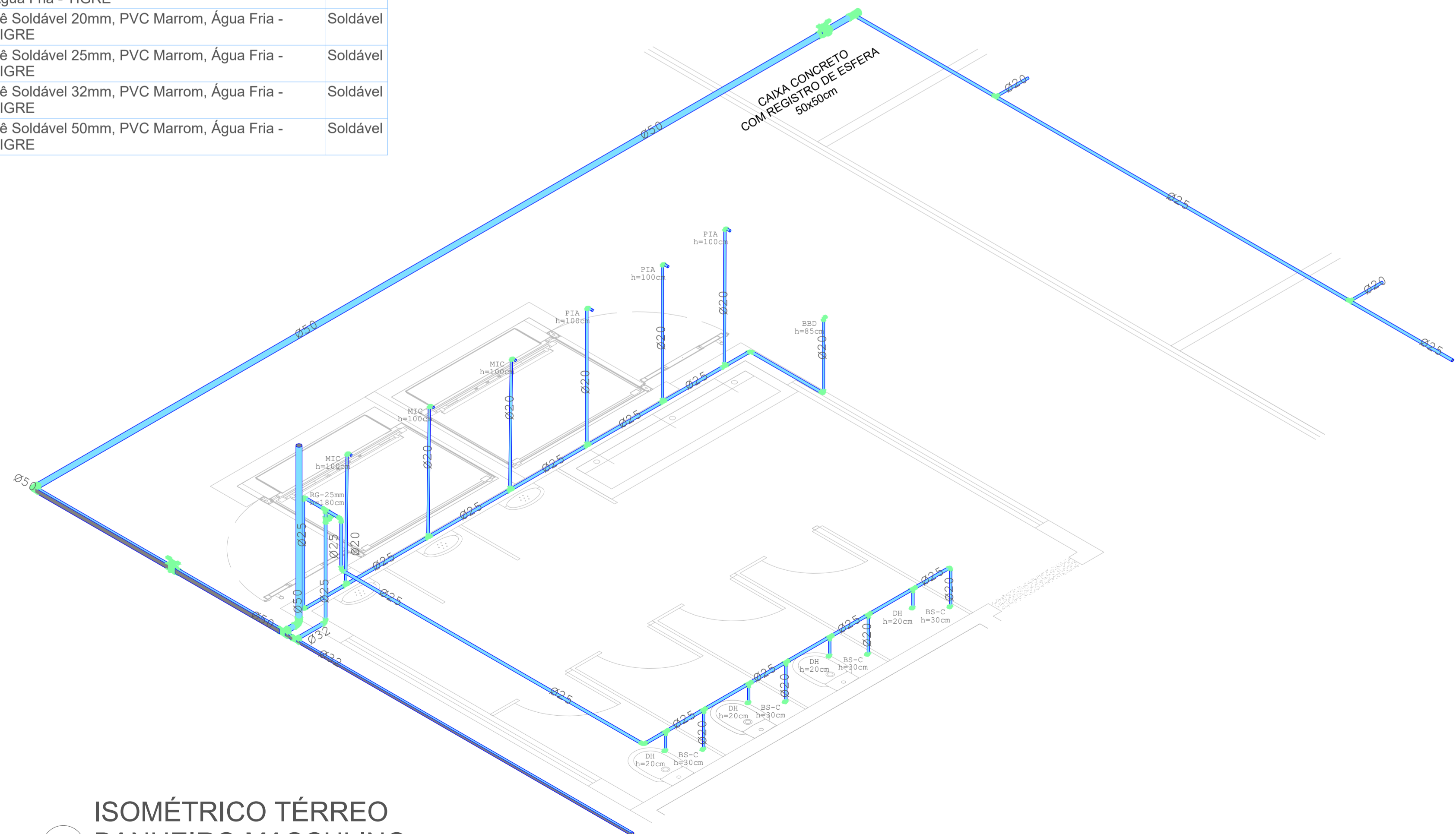
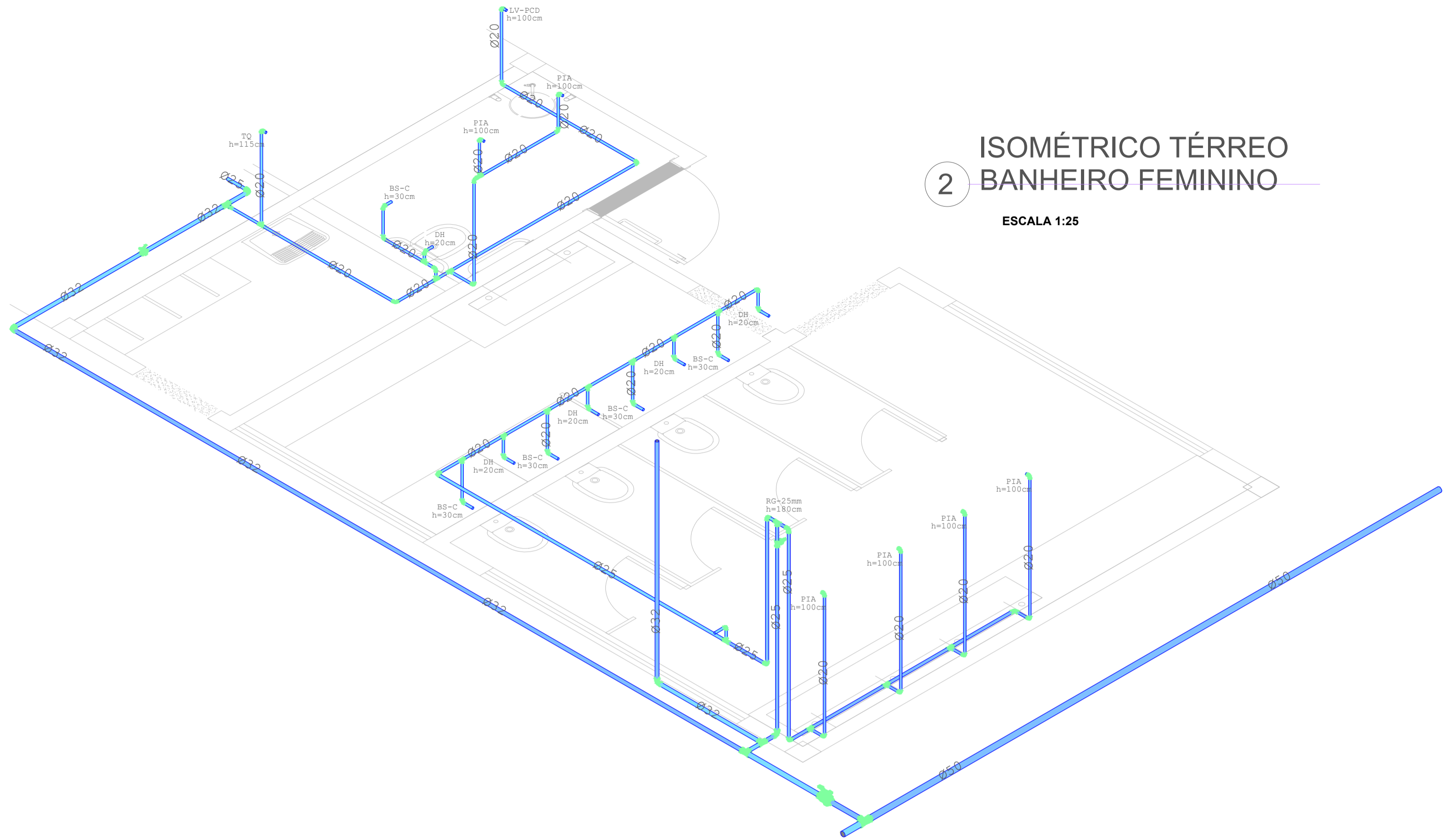

## 1 ISOMÉTRICO TÉRREO BANHEIRO MASCULINO

ESCALA 1:50

| REV.                 | T.E.  | DESCRIÇÃO  | PROJ.                                    | PROJ.    | VER. | APR. | AUT. | DATA     |
|----------------------|---|--|--|----------|------|------|------|----------|
| <b>REVISÕES</b>      |   |  |  |          |      |      |      |          |
| T.E. TIPO DE EMISSÃO | (A) PRELIMINAR<br>(B) PARA APROVAÇÃO<br>(C) PARA CONHECIMENTO | (D) PARA COTAÇÃO<br>(E) PARA CONSTRUÇÃO<br>(F) CONFORME COMPRADO | (G) CONFORME CONSTRUÍDO<br>(H) CANCELADO |          |      |      |      |          |
| APROVAÇÃO            | ASSINATURA  |  |  |          |      |      |      | DATA     |
| RT                   | ASSINATURA  |  |  |          |      |      |      | NOV/2022 |
|                      | NOME  | NAYARA CONCEIÇÃO SOUZA OLIVEIRA                                  | CREA/MG:                                 | 331510MG |      |      |      |          |
| PROJETISTA           |   |  |  |          |      |      |      | NOV/2022 |
| PROJETISTA           |   |  |  |          |      |      |      |          |
| SUPERVISOR           | FABIOLA BATISTA PIRES   | CREA/MG:   | 78.851/D                                 |          |      |      |      | NOV/2022 |

|       |  |                     |  |  |
|-------|--|---------------------|--|--|
|       | <b>PREFEITURA MUNICIPAL DE MURIAÉ</b><br><b>SECRETARIA DE OBRAS</b>  |                     |  |  |
|       | <b>PROJETO DE INSTALAÇÕES HIDRÁULICAS</b><br><br><b>PROJETO BÁSICO</b><br><b>AMPLIAÇÃO DO MERCADO DO PRODUTOR MUNICIPAL</b><br><b>RUA SINVAL FLORÊNCIO DA SILVA, BAIRRO CENTRO</b><br><b>MERCADO PRODUTOR - TÉRREO VISTAS SUPERIORES E</b><br><b>ISOMÉTRICAS DOS BANHEIROS E BOXES</b> |                     |  |  |
| REV.: | N°:  | <b>OS - 36/2022</b> |  | ESCALA<br>INDICADAS<br>FOLHA<br>02 DE 06 |