

3 ISOMÉTRICO BANHEIRO MASCULINO MEZANINO
ESCALA 1:25

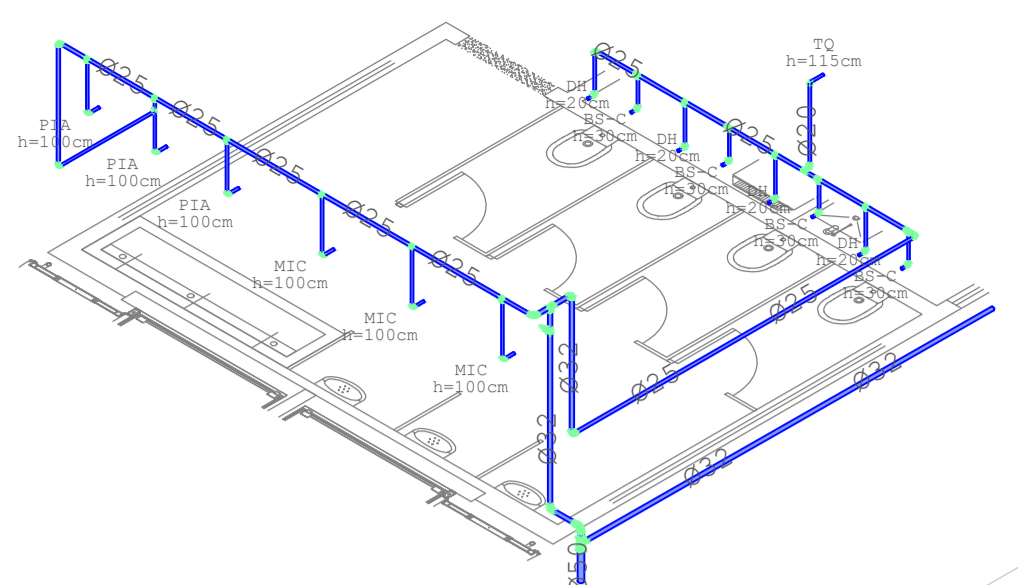

4 ISOMÉTRICO BANHEIRO MASCULINO MEZANINO VERSO
ESCALA 1:50

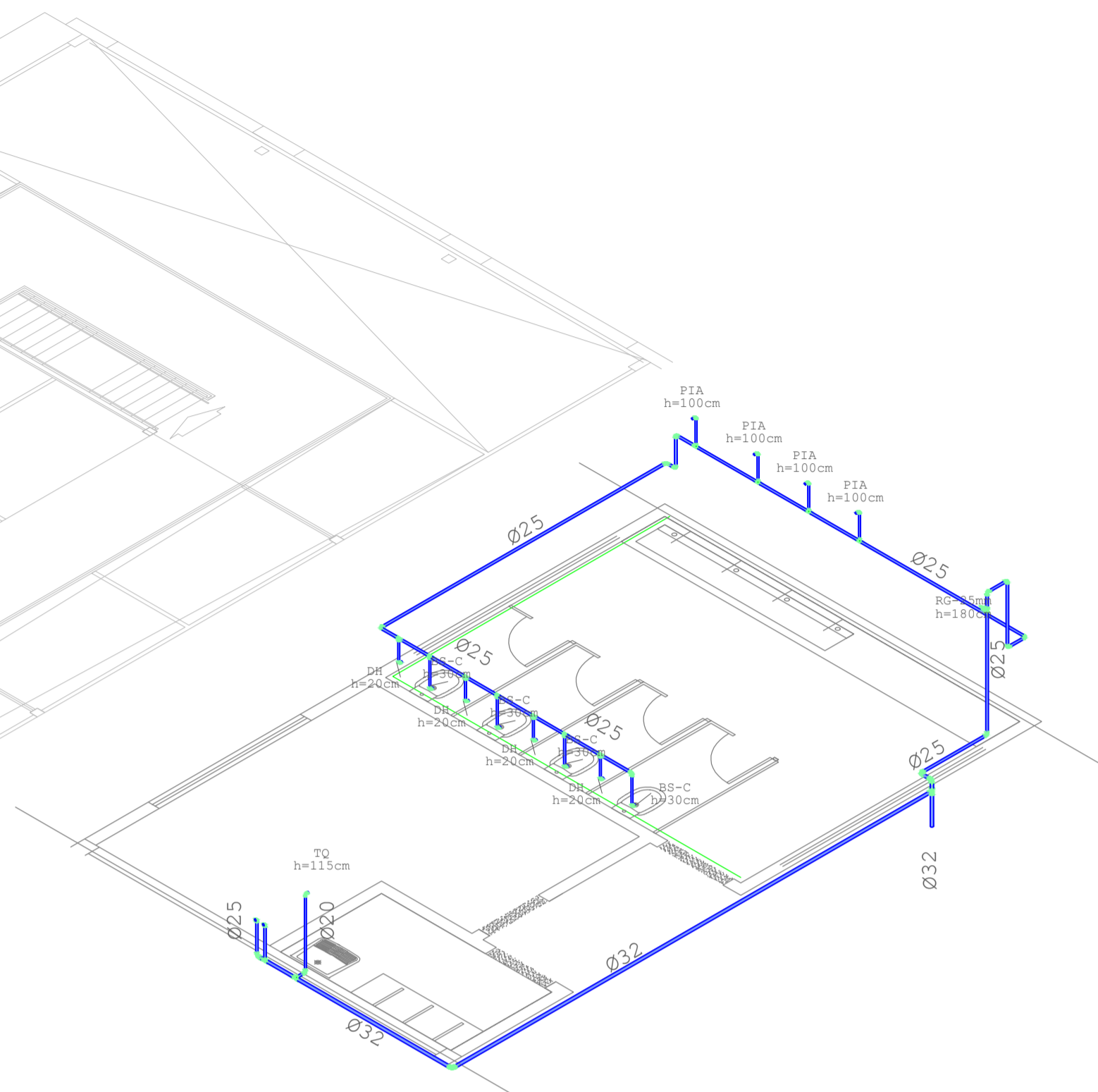

5 ISOMÉTRICO - BANHEIRO FEMININO DO MEZANINO VERSO
ESCALA 1:50

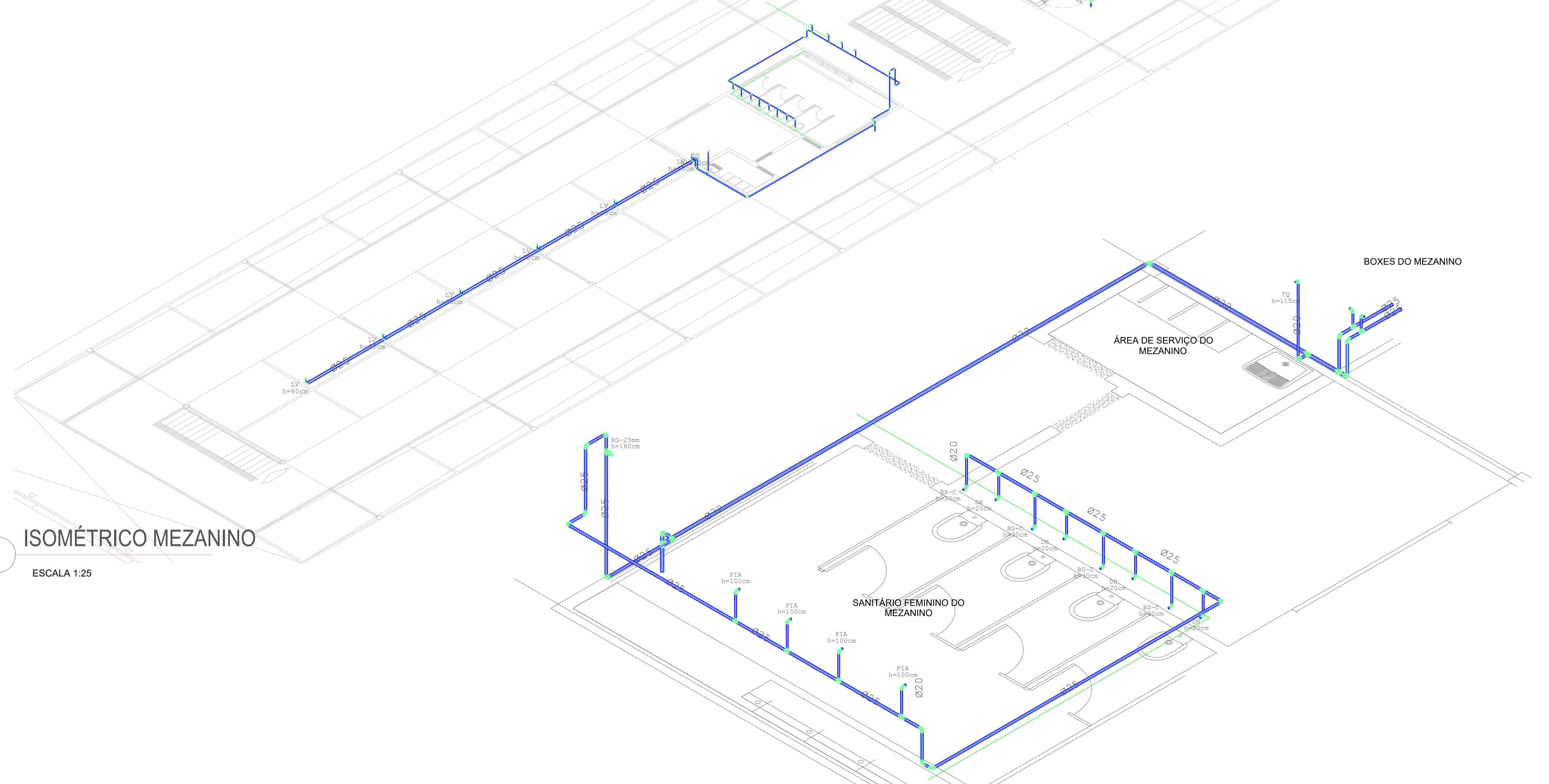

1 ISOMÉTRICO MEZANINO
ESCALA 1:25

2 ISOMÉTRICO - BANHEIRO FEMININO DO MEZANINO
ESCALA 1:25

REV.	T.E.	DESCRIÇÃO	PROJ.	PROJ.	VER.	APR.	AUT.	DATA	
REVISÕES									
T.E. TIPO DE EMISSÃO	(A) PRELIMINAR (B) PARA APROVAÇÃO (C) PARA CONHECIMENTO	(D) PARA COTAÇÃO (E) PARA CONSTRUÇÃO (F) CONFORME COMPRADO	(G) CONFORME CONSTRUÍDO (H) CANCELADO						
APROVAÇÃO	ASSINATURA							DATA	
RT	ASSINATURA							NOV/2022	
	NOME	NAYARA CONCEIÇÃO SOUZA OLIVEIRA		CREA/MG: 331510MG				NOV/2022	
PROJETISTA									
PROJETISTA									
SUPERVISOR	FABIOLA BATISTA PIRES		CREA/MG: 78.851/D					NOV/2022	

CONOPP CONSULTORIA

PREFEITURA MUNICIPAL DE MURIAÉ
SECRETARIA DE OBRAS

PROJETO DE INSTALAÇÕES HIDRÁULICAS

PROJETO BÁSICO

AMPLIAÇÃO DO MERCADO DO PRODUTOR MUNICIPAL
RUA SINVAL FLORÊNCIO DA SILVA, BAIRRO CENTRO
MERCADO PRODUTOR - TÉRREO VISTAS SUPERIORES E ISOMÉTRICAS DOS BANHEIROS E BOXES

ESCALA INDICADAS

FOLHA 03 DE 06

REV: Nº: OS - 36/2022