

PLANTA PAVIMENTO MEZZANINO
esc: 1:125

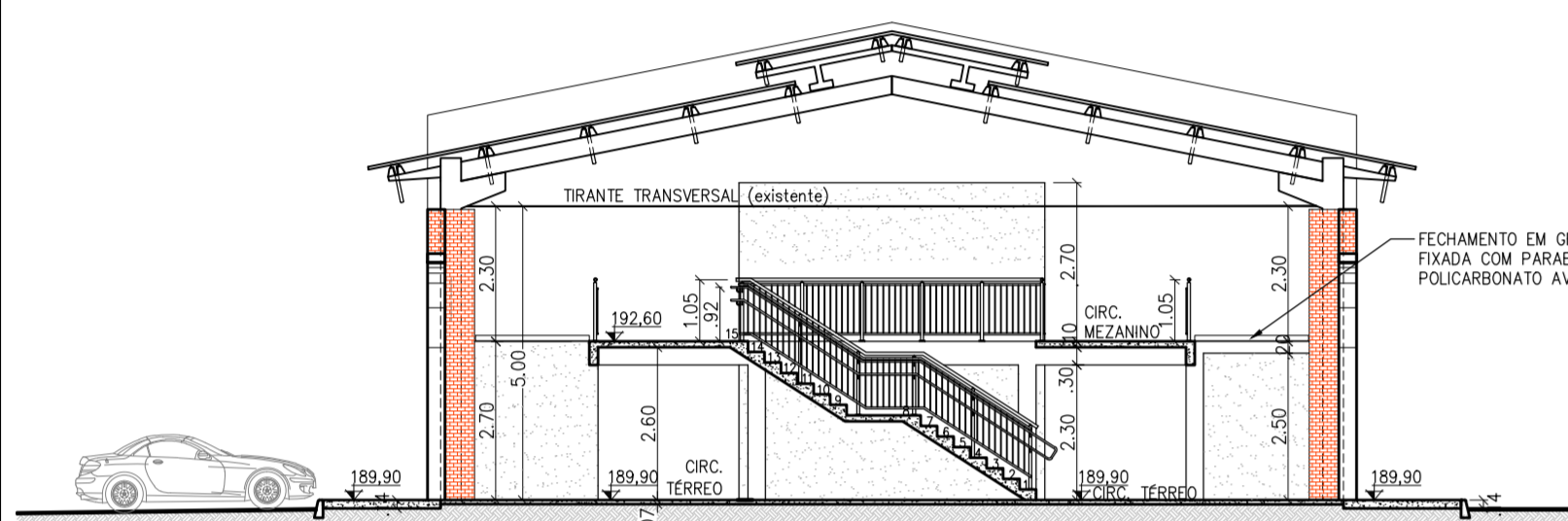

CORTE AA
esc: 1:125

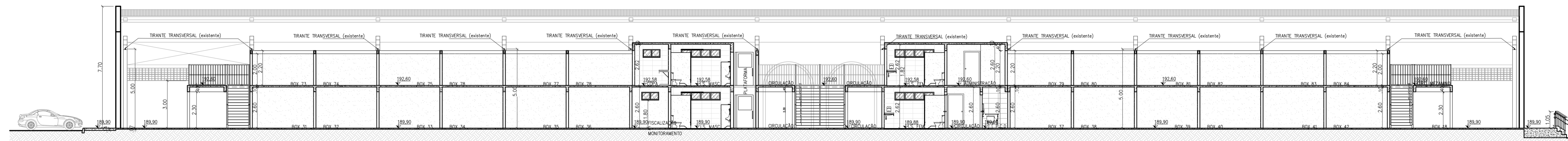

CORTE BB
esc: 1:125

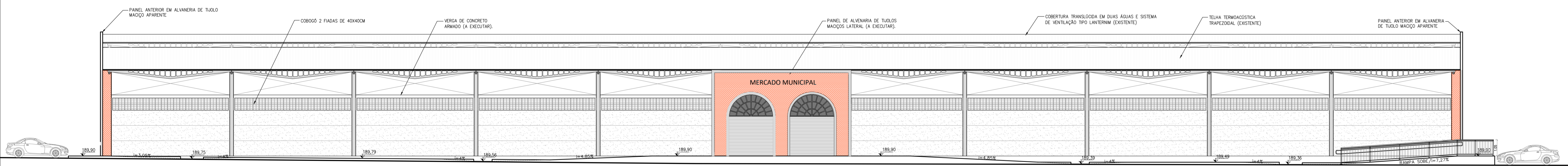

FACHADA LATERAL
esc: 1:125

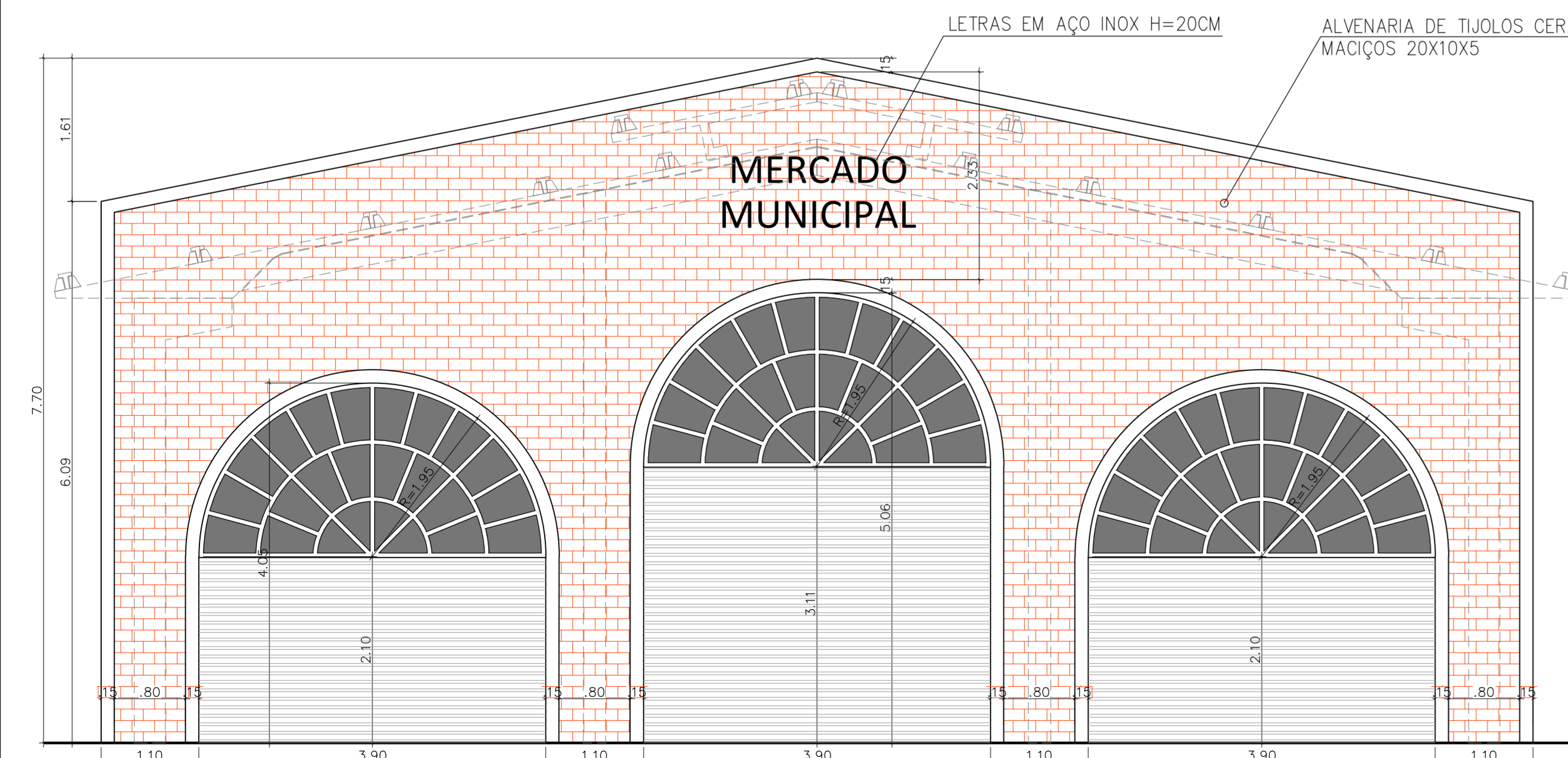

PÓRTICOS FRONTAL E POSTERIOR - MERCADO MUNICIPAL
esc: 1:50

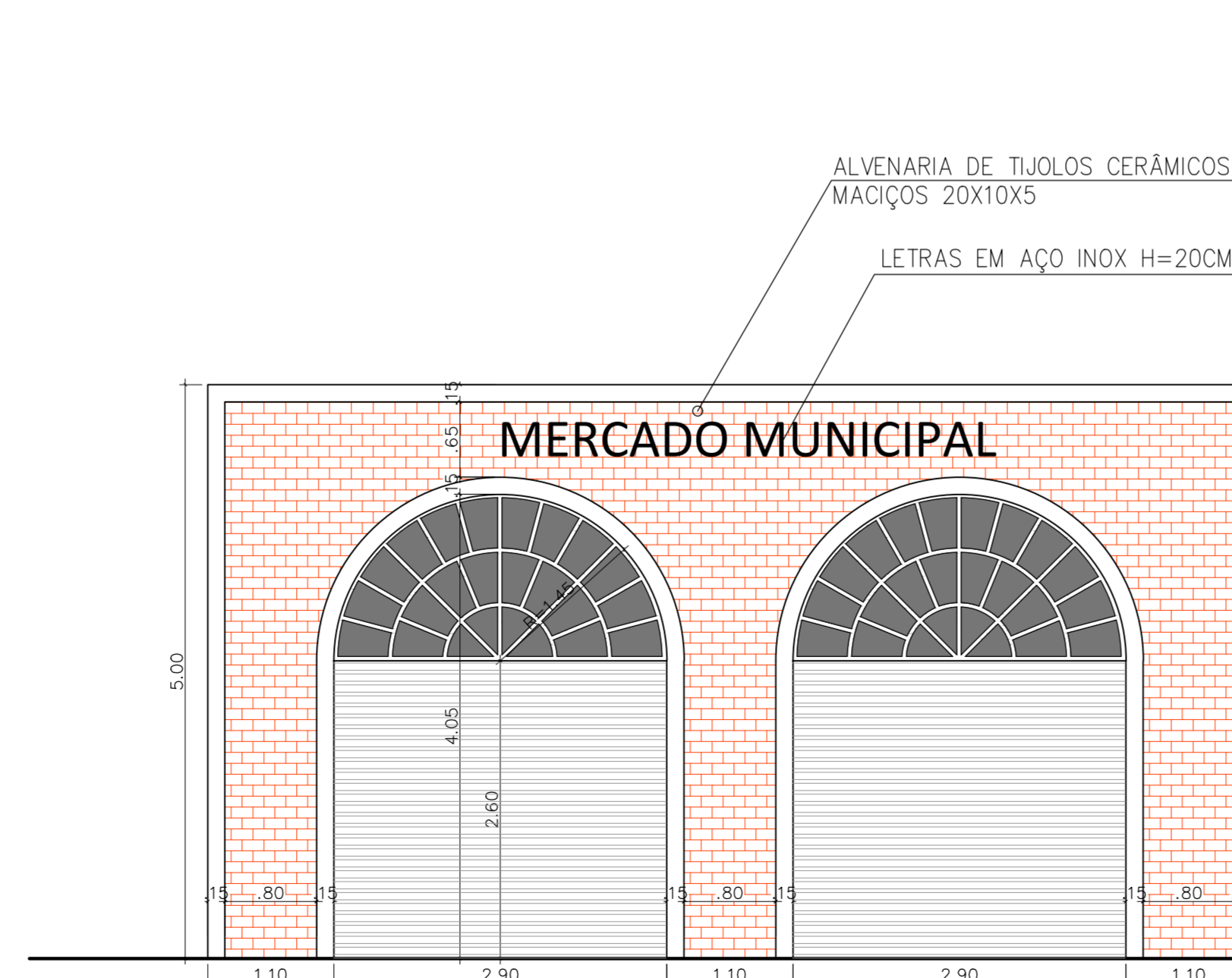

PÓRTICOS LATERAIS MERCADO MUNICIPAL
esc: 1:50

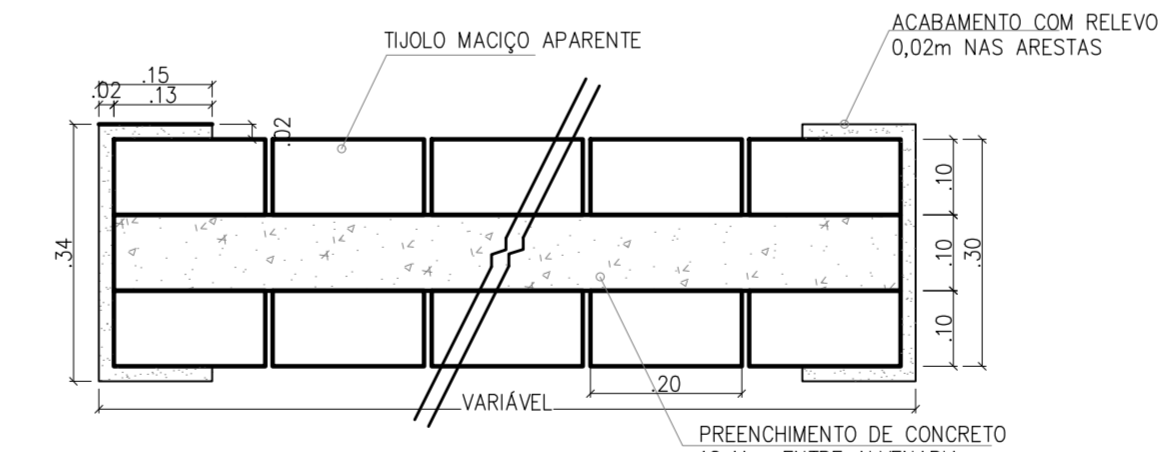

DETALHE TÍPICO PAINÉIS FRONTAL E POSTERIOR DO MERCADO MUNICIPAL
esc: 1:10

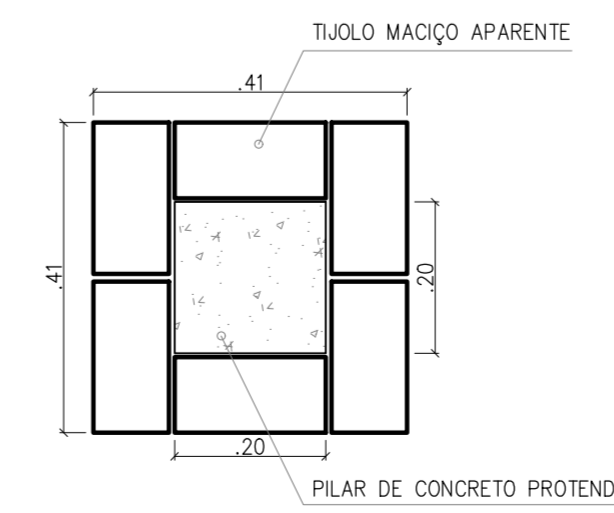

PILARES DE CONCRETO PROTENDIDO DO MERCADO MUNICIPAL
esc: 1:10

MAPA DE ESQUADRIAS

LEGENDA DE PORTAS - PORTAS EM MADEIRA COM PINTURA						
REF.	Dimensões (cm)	Quantidade	TIPO	AMBIENTES		
PM1	90 x 210	04	01 folha de abrir	Sala de monitoramento, Administração, Copa e Espaço família		
PM2	90 x 210	05	01 folha de abrir c/ chapa metálica e barra de apoio	Sanitários Masc. e Fem., L.S. PCD.		
PM3	80 x 190	16	1 folha de abrir/laminado	Cabines dos Sanitários Masc. e Fem.		
LEGENDA DE PORTAS - PORTAS DE ALUMÍNIO						
REF.	Dimensões (cm)	Quantidade	TIPO	AMBIENTES		
PA1	80 x 210	02	01 folha de abrir em veneziana com ventilação	DML'S		
LEGENDA DE PORTAS - PORTAS EM AÇO GALVANIZADO COM PINTURA ACABAMENTO GRAFITE						
REF.	Dimensões (cm)	Quantidade	TIPO	AMBIENTES		
PR1	400 x 310	02	01 folha de enrolar	Entradas do mercado - FRONTAL E FUNDOS		
PR2	400 x 210	04	01 folha de enrolar	Entradas do mercado - FRONTAL E FUNDOS		
PR3	300 x 260	04	01 folha de enrolar	Entradas do mercado - LATERAIS		
PR4	390 x 250	60	01 folha de enrolar	Boxes do Térreo		
PR5	390 x 220	24	01 folha de enrolar	Boxes do Mezzanino		
LEGENDA DE JANELAS - JANELAS ALUMÍNIO						
REF.	Dimensões (m)	Peitoril(m)	Quantidade	Área Total(m²)	Tipo	AMBIENTES
JA1	1,10 x 0,50	1,80	04	2,20	Maxim-ar	Sala de monitoramento, Copa, L.S. P.C.D e Espaço família
JA2	2,10 x 0,50	1,80	01	1,05	Maxim-ar	Sala da Administração
JA3	2,50 x 0,50	1,80	04	5,00	Maxim-ar	Sanitários Masculinos e femininos.

NOTAS:

- 01 - NÍVEIS DOS DETALHES A SEREM CONSIDERADOS A PARTIR DO NÍVEL DE IMPLANTAÇÃO DO PAVIMENTO, DEVERÁ SER VERIFICADO IN LOCO.
- 02 - AS FAIXAS ELEVADAS, QUANDO INSTALADAS, DEVEM ATENDER A LEGISLAÇÃO ESPECÍFICA.
- 03 - OS REBAIXAMENTOS DE CALÇADAS DEVEM SER CONSTRUÍDOS NA DIREÇÃO DO FLUXO DA TRAVESSIA DE PEDESTRE.

REV.	T.E.	DESCRIÇÃO	PROJ.	PROJ.	VER.	APR.	AUT.	DATA

REVISÕES			
T.E.	TIPO DE EMISSÃO	(A) PRELIMINAR (B) PARA APROVAÇÃO (C) PARA CONHECIMENTO (F) CONFORME COMPRADO	(D) PARA COTAÇÃO (E) PARA CONSTRUÇÃO (H) CANCELADO (I) CONFORME CONSTRUIDO

APROVAÇÃO		ASSINATURA	DATA
RT	ASSINATURA		
	NOME	ROBERTA SIMONE RODRIGUES DA SILVA	CAU/MG: A 60814-9
	PROJETISTA		
	SUPERVISOR	FABOLA BATISTA PIRES	CREA/MG: 78.851/D

CONEP PREFEITURA MUNICIPAL DE MURIAÉ SECRETARIA DE OBRAS

PROJETO ARQUITETÔNICO
PROJETO BÁSICO
 AMPLIAÇÃO DO MERCADO DO PRODUTOR MUNICIPAL RUA SINVAL FLORENCIO DA SILVA, BAIRRO CENTRO PLANTA MEZZANINO, ELEVAÇÃO E CORTES DETALHE DOS PORTAIS DAS ENTRADAS E DETALHES

REV: Nº 00
 05-36/2022

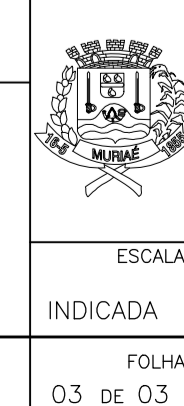

ESCALA INDICADA
 F03H 03 de 03