



Prefeitura Municipal de Muriaé
Estado de Minas Gerais
C.G.C.: 17.947.581/0001-76

RELATÓRIO FOTOGRÁFICO

Objeto do Contrato:	Contratação de empresa para execução da Estrada Itamuri x Belisário, trecho 2 com 5 KM de extensão	Empresa Contratada:	TCM CONSTRUTORA LTDA ME
Local da Obra (Bairro, município e UF):	Estrada Itamuri x Belisário, Muriaé-MG.	CNPJ:	09.436.760/0001-10
Concorrência Pública:	014/2022	Contrato:	057/2022
		Data:	10/08/2022
		Etapa: (2)	1 - Antes da realização da obra 2 - Durante a realização da obra 3 - Após a realização da obra



Foto 01 - Escavação de vala mecanizada e execução de fundo de vala em brita.



Foto 02 - Execução de boca de lobo.

Observações:

Empty box for observations.

BM - Número: 02

Resp. técnico pela fiscalização da obra/serviço
Nome: Antônio Pedro de Carvalho Nogueira
CREA Nº: CREA-MG 214239/D

Resp. técnico pela execução da obra/serviço
Nome: Wander Luiz de Faria Mendes
CREA Nº: CREA-RJ 2015102872/D

Responentante legal da empresa
Nome: Marcelo Bitencourt Ferreira



Prefeitura Municipal de Muriaé
Estado de Minas Gerais
C.G.C.: 17.947.581/0001-76

RELATÓRIO FOTOGRÁFICO

Objeto do Contrato:	Contratação de empresa para execução da Estrada Itamuri x Belisário, trecho 2 com 5 KM de extensão	Empresa Contratada:	TCM CONSTRUTORA LTDA ME
Local da Obra (Bairro, município e UF):	Estrada Itamuri x Belisário, Muriaé-MG.	CNPJ:	09.436.760/0001-10
Concorrência Pública:	014/2022	Contrato:	057/2022
		Data:	10/08/2022
		Etapa: (2)	1 - Antes da realização da obra 2 - Durante a realização da obra 3 - Após a realização da obra



Foto 03 - Execução de boca de lobo.



Foto 04 - Escavação, execução de fundo de base em brita e assentamento de tubo de concreto.

Observações:

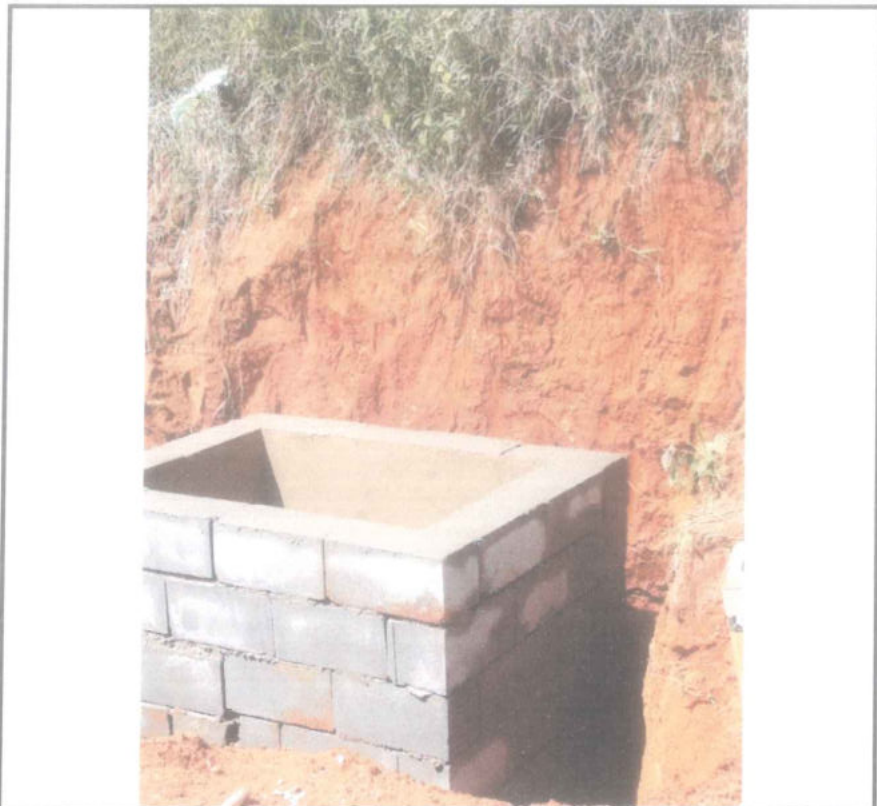
Empty box for observations.

BM - Número: 02

Resp. técnico pela Fiscalização da obra/serviço
Nome: Antônio Redo de Carvalho Nogueira
CREA Nº: CREA-MG 214239/D

Wander Luiz de Faria Mendes

Resp. técnico pela execução da obra/serviço
Nome: Wander Luiz de Faria Mendes
CREA Nº: CREA-RJ 2015102872/D

Marcelo Bitencourt Ferreira

Respresentante legal da empresa
Nome: Marcelo Bitencourt Ferreira



Prefeitura Municipal de Muriaé
Estado de Minas Gerais
C.G.C.: 17.947.581/0001-76

RELATÓRIO FOTOGRÁFICO

Objeto do Contrato:	Contratação de empresa para execução da Estrada Itamuri x Belisário, trecho 2 com 5 KM de extensão	Empresa Contratada:	TCM CONSTRUTORA LTDA ME
Local da Obra (Bairro, município e UF):	Estrada Itamuri x Belisário, Muriaé-MG.	CNPJ:	09.436.760/0001-10
Concorrência Pública:	014/2022	Contrato:	057/2022
Data:	10/08/2022	Etapa: (2)	1 - Antes da realização da obra 2 - Durante a realização da obra 3 - Após a realização da obra



Foto 05 - Execução de fundo de vala em brita.



Foto 06 - Execução de reaterro de vala e compactação.

Observações:

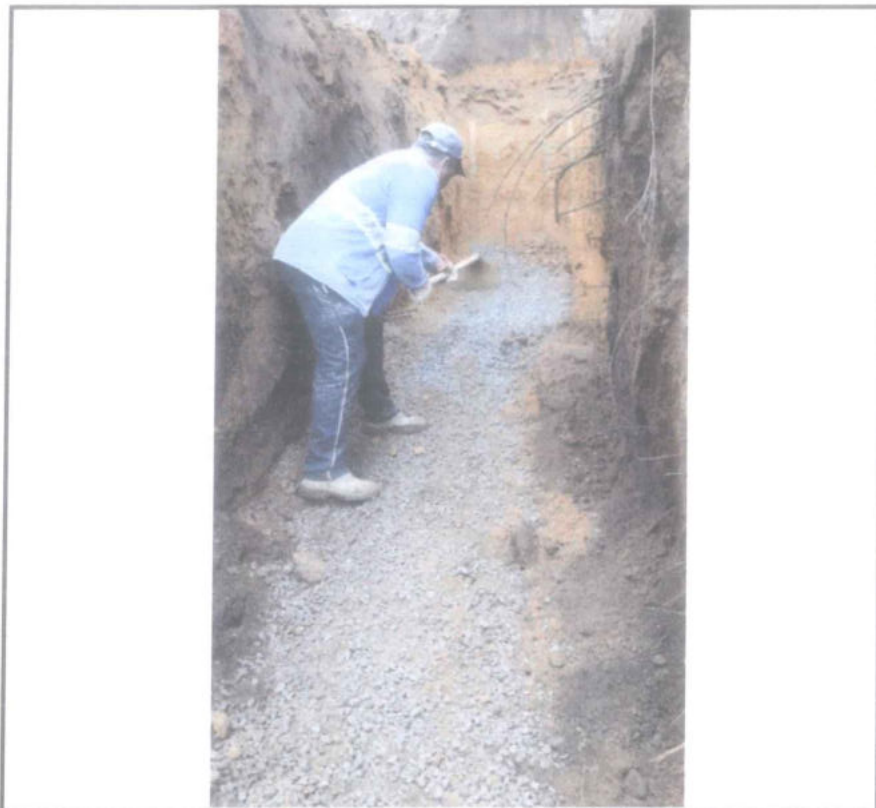
BM - Número: 02

Resp. técnico pela Fiscalização da obra/serviço
Nome: Antônio Pedro de Carvalho Nogueira
CREA N°: CREA-MG 214239/D

Wander Luiz F. Mendes

Resp. técnico pela execução da obra/serviço
Nome: Wander Luiz de Faria Mendes
CREA N°: CREA-RJ 2015102872/D

Marcelo Bitencourt Ferreira

Representante legal da empresa
Nome: Marcelo Bitencourt Ferreira



Prefeitura Municipal de Muriaé
Estado de Minas Gerais
C.G.C.: 17.947.581/0001-76

RELATÓRIO FOTOGRÁFICO

Objeto do Contrato:	Contratação de empresa para execução da Estrada Itamuri x Belisário, trecho 2 com 5 KM de extensão	Empresa Contratada:	TCM CONSTRUTORA LTDA ME
Local da Obra (Bairro, município e UF):	Estrada Itamuri x Belisário, Muriaé-MG.	CNPJ:	09.436.760/0001-10
Concorrência Pública:	014/2022	Contrato:	057/2022
Data:	10/08/2022	Etapa: (2)	1 - Antes da realização da obra 2 - Durante a realização da obra 3 - Após a realização da obra



Foto 07 - ESTACA 32 - ESCAVAÇÃO E REATERRO MAT. 1ª CATEGORIA - BUEIRO COM CAIXA E BOCA - DISSIPADOR.



Foto 08 - ESTACA 86 + 10,00 - BUEIRO - ESCAVAÇÃO E REATERRO DESLIZAMENTO DE TALUDE

Observações:

BM - Número: 02

Resp. técnico pela Fiscalização da obra/serviço
Nome: Antônio Pedro de Carvalho Nogueira
CREA N°: CREA-MG 214239/D

Wander Luiz de Faria Mendes

Resp. técnico pela execução da obra/serviço
Nome: Wander Luiz de Faria Mendes
CREA N°: CREA-RJ 2015102872/D

Marcelo Bitencourt Ferreira

Representante legal da empresa
Nome: Marcelo Bitencourt Ferreira



Prefeitura Municipal de Muriaé
Estado de Minas Gerais
C.G.C.: 17.947.581/0001-76

RELATÓRIO FOTOGRÁFICO

Objeto do Contrato:	Contratação de empresa para execução da Estrada Itamuri x Belisário, trecho 2 com 5 KM de extensão	Empresa Contratada:	TCM CONSTRUTORA LTDA ME
Local da Obra (Bairro, município e UF):	Estrada Itamuri x Belisário, Muriaé-MG.	CNPJ:	09.436.760/0001-10
Concorrência Pública:	014/2022	Contrato:	057/2022
		Data:	10/08/2022
		Etapa: (2)	1 - Antes da realização da obra 2 - Durante a realização da obra 3 - Após a realização da obra



Foto 09 - ESTACA 105 - ESCAVAÇÃO E REATERRO MAT. 1ª CATEGORIA - BUEIRO - CAIXA E BOCA.



Foto 10 - BOCA E DISSIPADOR.

Observações:

BM - Número: 02

Resp. técnico pela fiscalização da obra/serviço
Nome: Antônio Pedro de Carvalho Nogueira
CREA N°: CREA-MG 214239/D

Wander Luiz de Faria Mendes

Resp. técnico pela execução da obra/serviço
Nome: Wander Luiz de Faria Mendes
CREA N°: CREA-RJ 2015102872/D

Marcelo Bitencourt Ferreira

Representante legal da empresa
Nome: Marcelo Bitencourt Ferreira