

2 PRIMEIRO PAVIMENTO (TÉRREO)
1:100

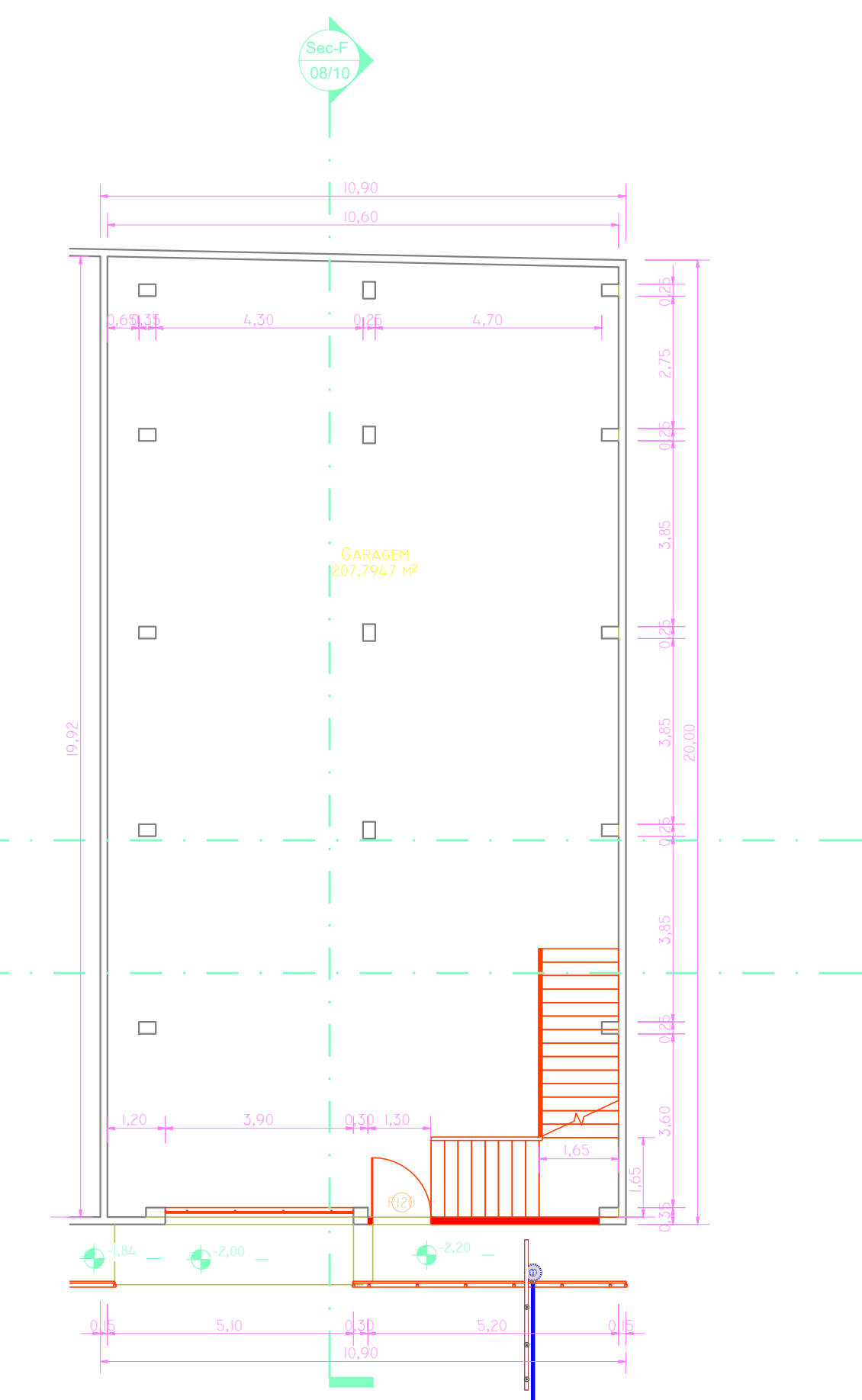

1 SEGUNDO PAVIMENTO (INFERIOR)
1:100

LEGENDA:

- █ PAREDE A CONSTRUIR
- █ PAREDE A DEMOLIR
- █ PAREDE A SER MANTIDA

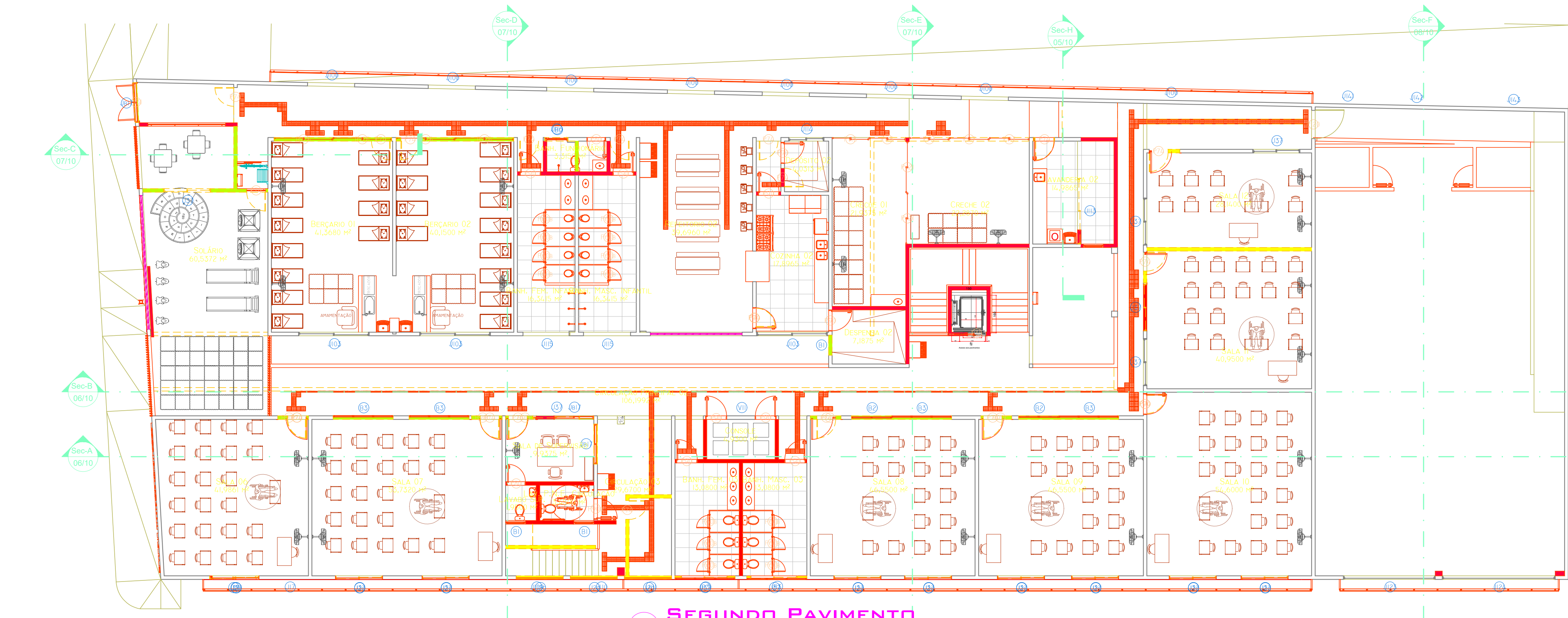

3 SEGUNDO PAVIMENTO
1:100

REV.	T.E.	DESCRIÇÃO	PROJ.	PROJ.	VER.	APR.	AUT.	DATA
REVISÕES:								
(B) PARA APROVAÇÃO (D) PARA COTAÇÃO (E) PARA CONSTRUÇÃO.								
T.E. TIPO DE EMISSÃO		APROVAÇÃO:						DATA:
R.T. ASSINATURA:		ASSINATURA:						JUNHO/2022
PROJETISTA:		NOME:		CREA/UF:				
SUPERVISÃO:		NOME:		CREA/UF:				
PREFEITURA MUNICIPAL DE MURIAÉ SECRETARIA DE EDUCAÇÃO								
PROJETO ARQUITETÔNICO PROJETO BÁSICO DE REFORMA								
ESCOLA MUNICIPAL PROFESSORA STÉLLA FIDELIS, RUA BARBARA DE ANDRADE, N. 144 - BARRIO AEROPORTE - MURIAÉ - MG.								
PLANTAS DE REFORMA								
REV. 15		05-05/2021						UNIDADE: METRO (M) FOLHA: AI.0 10/10