

- LEGENDA**
- 0,75m² SOLEIRA E PETITOL EM GRANTO CINZA ANDORINHA
 - PEDRA INICIAL
 - INDICAÇÃO DE SENTIDO
 - 197,13m² piso cerâmico PD 5 anti-derapante
 - 12,80m² piso cerâmico PD 5 anti-derapante

- 0,00m² PISO EM CERÂMICA, PE 5, DIMENSÃO 60X60 CM OU EQUIVALENTE, COR BEGE OU SIMILAR, LINHA COMERCIAL
- 0,00m² GRAMA EMERALDA
- 0,00m² PISO EMBORRACHADO ANTIDERRAPANTE COM AMORTECIMENTO ANTI-IMPACTO

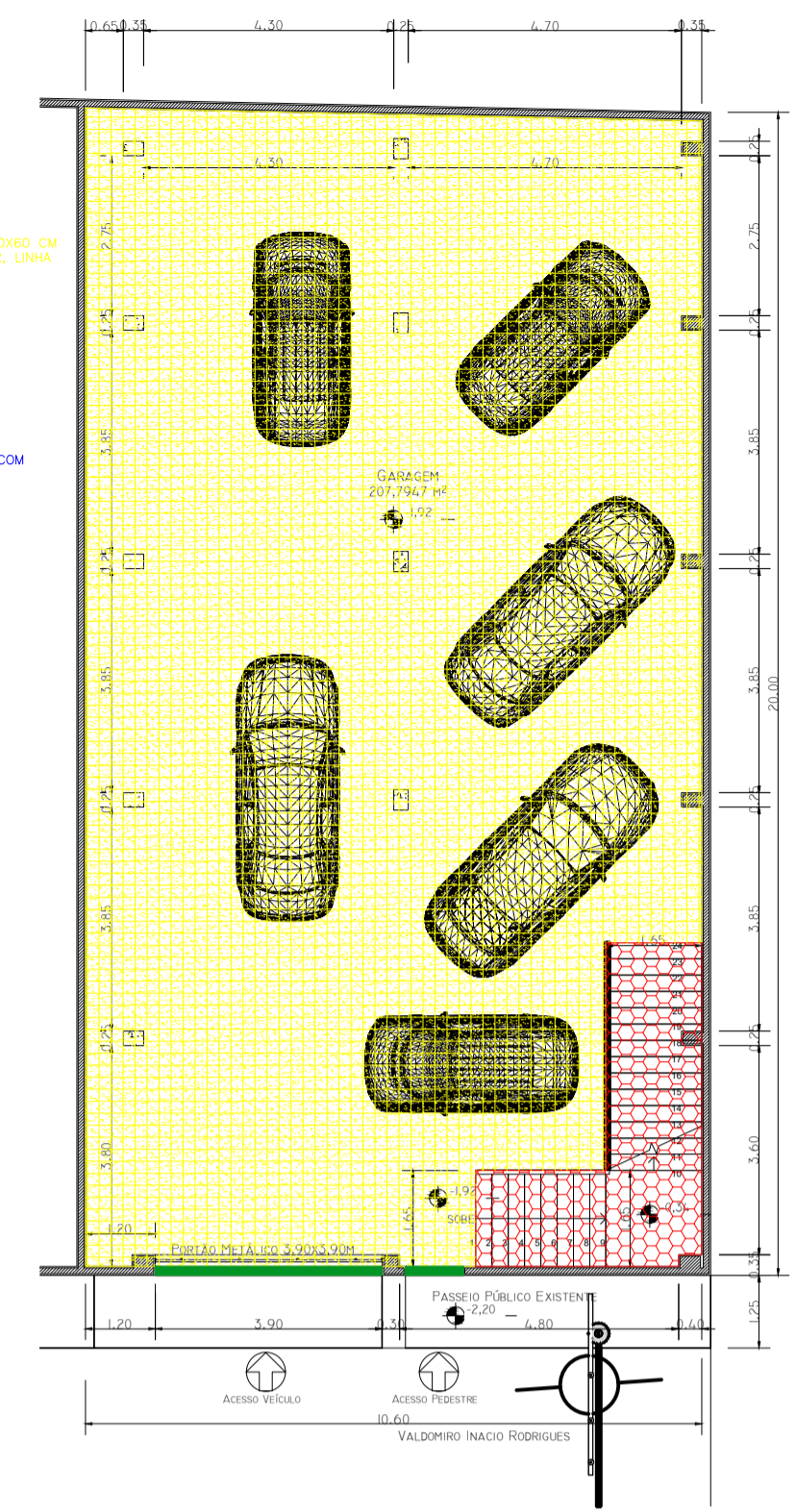

PLANTA Piso 2º PAVIMENTO (Inferior)
ESCALA - 1/125

- LEGENDA**
- *NAS ÁREAS "TRILHADAS" HÁ SOLEIRAS DE 0,075M DE SAÍNCIA, PARA RETENÇÃO DE FLUÍDOS NESTES AMBIENTES, E INCLINAÇÃO NO PISO DE 1% EM DIREÇÃO AO RALO PARA ESCOAMENTO.
- 6,05m² SOLEIRA E PETITOL EM GRANTO CINZA ANDORINHA
 - PEDRA INICIAL
 - INDICAÇÃO DE SENTIDO
 - 859,90m² piso cerâmico PD 5 anti-derapante
 - 121,41m² piso cerâmico PD 5 anti-derapante
 - 112,45m² PISO EM CERÂMICA, PE 5, DIMENSÃO 60X60 CM OU EQUIVALENTE, COR BEGE OU SIMILAR, LINHA COMERCIAL
 - 16,12m² GRAMA EMERALDA
 - 121,41m² PISO EMBORRACHADO ANTIDERRAPANTE COM AMORTECIMENTO ANTI-IMPACTO

PLANTA Piso 1º PAVIMENTO
ESCALA - 1/125

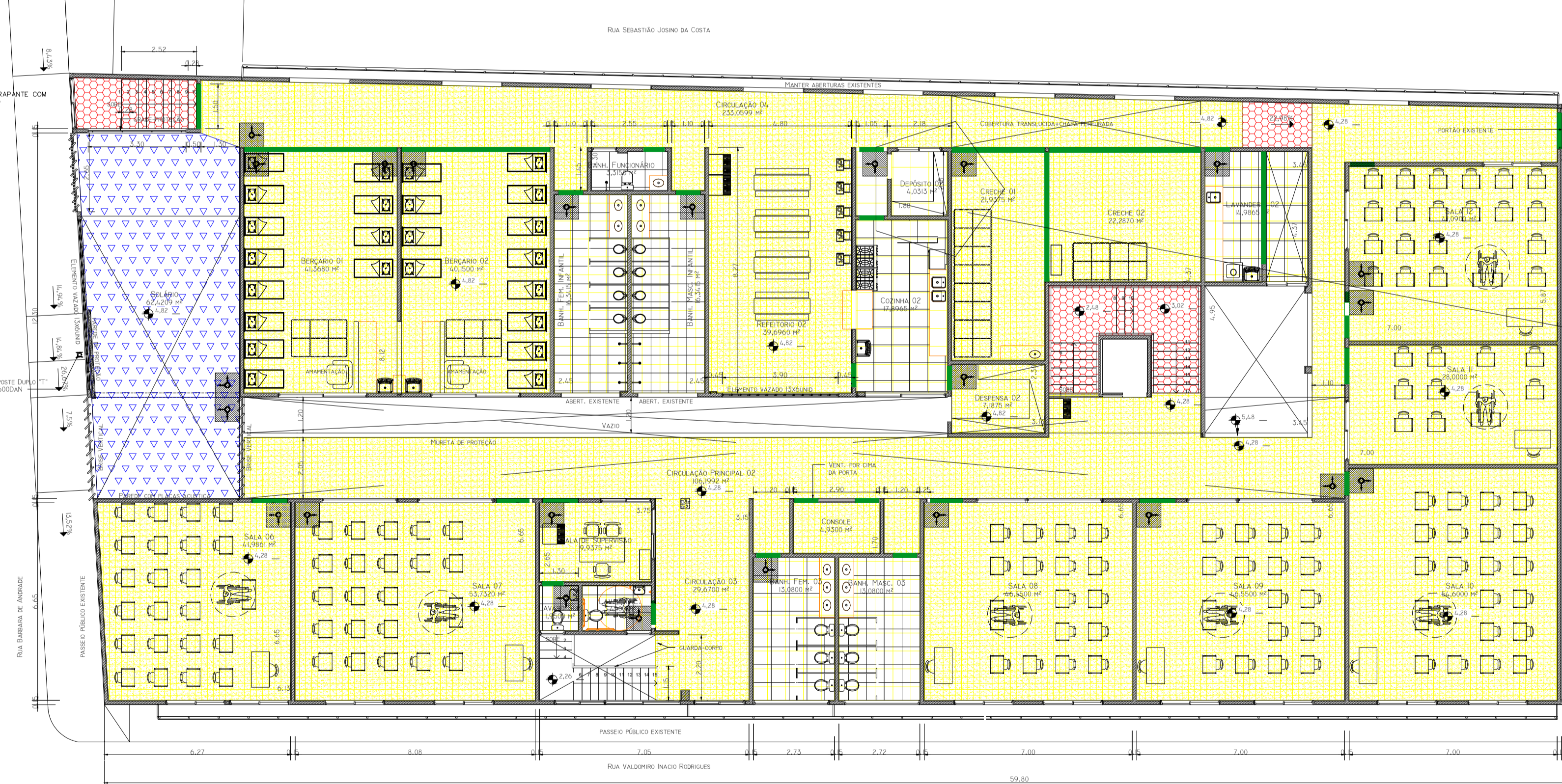

- LEGENDA**
- *NAS ÁREAS "TRILHADAS" HÁ SOLEIRAS DE 0,075M DE SAÍNCIA, PARA RETENÇÃO DE FLUÍDOS NESTES AMBIENTES, E INCLINAÇÃO NO PISO DE 1% EM DIREÇÃO AO RALO PARA ESCOAMENTO.
- 7,70m² SOLEIRA E PETITOL EM GRANTO CINZA ANDORINHA
 - PEDRA INICIAL
 - INDICAÇÃO DE SENTIDO
 - 706,05m² piso cerâmico PD 5 anti-derapante
 - 25,19m² piso cerâmico PD 5 anti-derapante
 - 103,66m² PISO EM CERÂMICA, PE 5, DIMENSÃO 60X60 CM OU EQUIVALENTE, COR BEGE OU SIMILAR, LINHA COMERCIAL
 - 0,00m² GRAMA EMERALDA
 - 62,80m² PISO EMBORRACHADO ANTIDERRAPANTE COM AMORTECIMENTO ANTI-IMPACTO

PLANTA Piso 2º PAVIMENTO
ESCALA - 1/125

QUADRO DE ÁREAS			
PAVIMENTOS:	DESCRIÇÃO:	Ocupação:	ÁREA TOTAL:
TERRENO: 1.245,7490m²			
SEGUNDO PAVIMENTO (INFERIOR)	ACESSO E GARAGEM.	17,60%	219,2339 m ²
PRIMEIRO PAVIMENTO	ACESSO, BIBLIOTECA E SALAS EDUCACIONAIS.	100,00%	1.245,7490 m ²
SEGUNDO PAVIMENTO	ACESSO, BERÇARIOS, CRECHES E SALAS EDUCACIONAIS.	78,79%	981,5769 m ²
ÁREA TOTAL DE CONSTRUÇÃO:			2.446,5598 m²

REV.:	T.E.:	DESCRIÇÃO:	PROJ.	PROJ.	VER.	APR.	AUT.	DATA
REVISÕES:								
T.E. TIPO DE EMISSÃO	(B) PARA APROVAÇÃO (D) PARA COTAÇÃO (E) PARA CONSTRUÇÃO.							
APROVAÇÃO:	ASSINATURA:							DATA:
R.T.:	ASSINATURA:							SETEMBRO/2019
	NOME:	HENRIQUE VITAL DO CARMO FREITAS						CREA: MG50000885620 MG
PROJETISTA:								
PROJETISTA:	FABIOLA BATISTA PIRES						CREA/MG: 78.851/D	
SUPERVISÃO:								

CONEP CONSULTORIA PREFEITURA MUNICIPAL DE MURIAÉ SECRETARIA DE EDUCAÇÃO

PROJETO ARQUITETÔNICO
PROJETO BÁSICO DE REFORMA
RUA BARBARA DE ANDRADE - BAIRRO AEROPORTO
ESCOLA MUNICIPAL PROFESSORA ESTELLA FIDELES

PLANTA DE PISO

REV: 00 OS-05/2021 UNIDADE: METRO (M) FOLHA: 02/02