



Prefeitura Municipal de Muriaé  
Estado de Minas Gerais  
C.G.C.: 17.947.581/0001-76

RELATÓRIO FOTOGRÁFICO

Objeto do Contrato:	Contratação de empresa para execução da Estrada Itamuri x Belisário, trecho 2 com 5 KM de extensão	Empresa Contratada:	TCM CONSTRUTORA LTDA ME
Local da Obra (Bairro, município e UF):	Estrada Itamuri x Belisário, Muriaé-MG.	CNPJ:	09.436.760/0001-10
Concorrência Pública:	014/2022	Contrato:	057/2022
		Data:	10/08/2022
		Etapa: (2)	1 - Antes da realização da obra 2 - Durante a realização da obra 3 - Após a realização da obra



Foto 01 - Preparo e homogeneização da sub-base com Motoniveladora e mistura do cimento na preparação do material solo-cin



Foto 02 - Preparo e homogeneização da sub-base com Motoniveladora e mistura do cimento na preparação do ma

Observações:

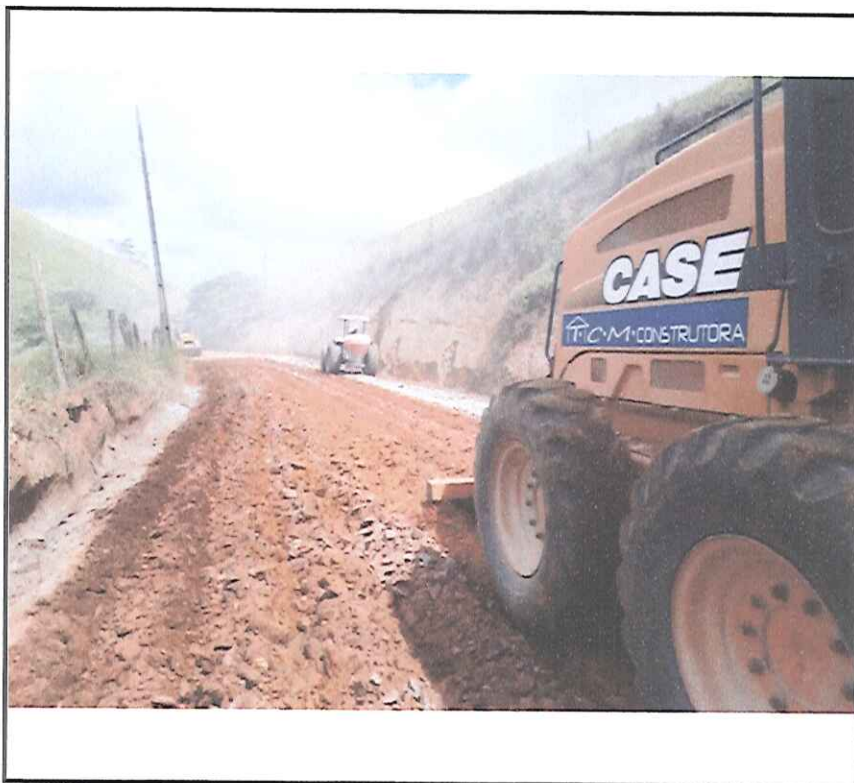
BM - Número: 04

Resp. técnico pela Fiscalização da obra/serviço  
Nome: Antônio Pedro de Carvalho Nogueira  
CREA Nº: CREA-MG 214239/D

Resp. técnico pela execução da obra/serviço  
Nome: Wander Luiz de Faria Mendes  
CREA Nº: CREA-RJ 2015102872/D

Respresentante legal da empresa  
Nome: Marcelo Bitencourt Ferreira



Prefeitura Municipal de Muriaé  
Estado de Minas Gerais  
C.G.C.: 17.947.581/0001-76

RELATÓRIO FOTOGRÁFICO

Objeto do Contrato:	Contratação de empresa para execução da Estrada Itamuri x Belisário, trecho 2 com 5 KM de extensão	Empresa Contratada:	TCM CONSTRUTORA LTDA ME
Local da Obra (Bairro, município e UF):	Estrada Itamuri x Belisário, Muriaé-MG.	CNPJ:	09.436.760/0001-10
Concorrência Pública:	014/2022	Contrato:	057/2022
		Data:	10/08/2022

Etapa: (2)  
1 - Antes da realização da obra  
2 - Durante a realização da obra  
3 - Após a realização da obra



Foto 03 - Umedecimento da base para compactação.



Foto 04 - Umedecimento da base para compactação.

Observações:

BM - Número: 04

Resp.técnico pela Fiscalização da obra/serviço  
Nome: Antônio Pedro de Carvalho Nogueira  
CREA Nº: CREA-MG 214239/D

Resp.técnico pela execução da obra/serviço  
Nome: Wander Luiz de Faria Mendes  
CREA Nº: CREA-RJ 2015102872/D

Respresentante legal da empresa  
Nome: Marcelo Bitencourt Ferreira



Prefeitura Municipal de Muriaé  
Estado de Minas Gerais  
C.G.C.: 17.947.581/0001-76

RELATÓRIO FOTOGRAFICO

Objeto do Contrato:	Contratação de empresa para execução da Estrada Itamuri x Belisário, trecho 2 com 5 KM de extensão	Empresa Contratada:	TCM CONSTRUTORA LTDA ME
Local da Obra (Bairro, município e UF):	Estrada Itamuri x Belisário, Muriaé-MG.	CNPJ:	09.436.760/0001-10
Concorrência Pública:	014/2022	Contrato:	057/2022
		Data:	10/08/2022

Etapa: (2)  
1 - Antes da realização da obra  
2 - Durante a realização da obra  
3 - Após a realização da obra



Foto 05 - Compactação de base.



Foto 06 - Compactação de base.

Observações:

BM - Número: 04

Resp. técnico pela Fiscalização da obra/serviço  
Nome: Antônio Pedro de Carvalho Nogueira  
CREA Nº: CREA-MG 214239/D

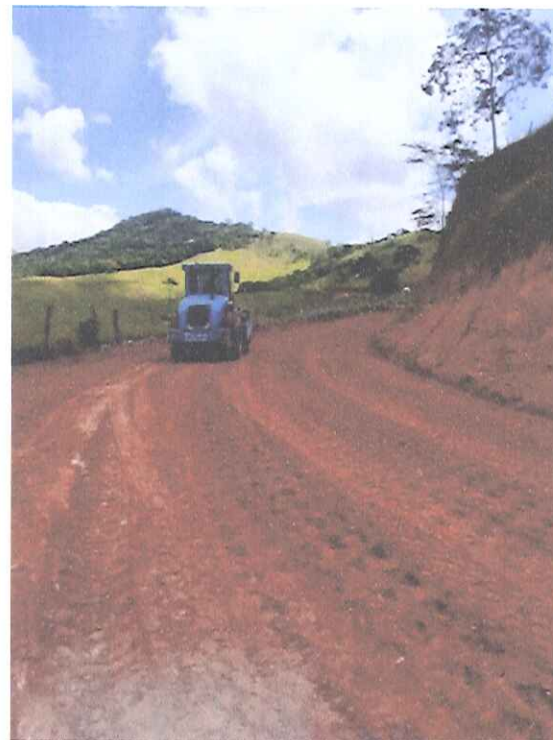
Resp. técnico pela execução da obra/serviço  
Nome: Wander Luiz de Faria Mendes  
CREA Nº: CREA-RJ 2015102872/D

Respresentante legal da empresa  
Nome: Marcelo Bitencourt Ferreira



Prefeitura Municipal de Muriaé  
Estado de Minas Gerais  
C.G.C.: 17.947.581/0001-76

RELATÓRIO FOTOGRAFICO

Objeto do Contrato:	Contratação de empresa para execução da Estrada Itamuri x Belisário, trecho 2 com 5 KM de extensão	Empresa Contratada:	TCM CONSTRUTORA LTDA ME
Local da Obra (Bairro, município e UF):	Estrada Itamuri x Belisário, Muriaé-MG.	CNPJ:	09.436.760/0001-10
Concorrência Pública:	014/2022	Contrato:	057/2022
Data:	10/08/2022	Etapa: (2)	1 - Antes da realização da obra 2 - Durante a realização da obra 3 - Após a realização da obra



Foto 07 - Execução do pavimento em CBUQ.



Foto 08 - Execução do pavimento em CBUQ.

Observações:

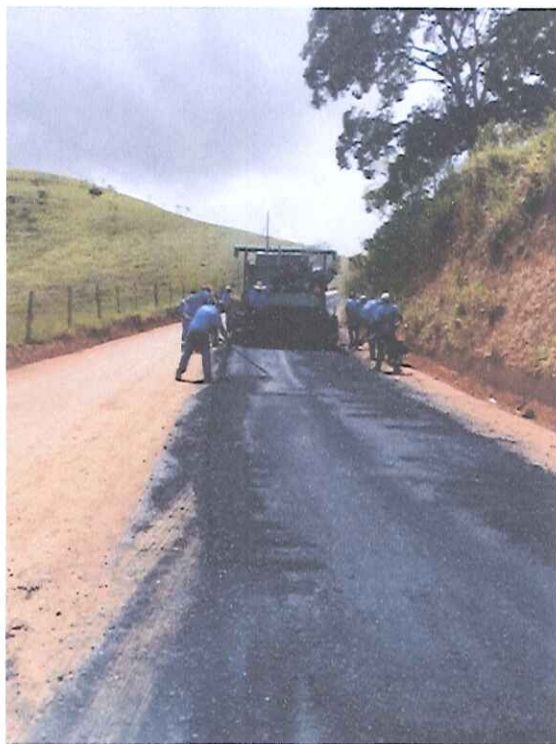
RM - Número: 04

Resp.técnico pela Fiscalização da obra/serviço  
Nome: Antônio Pedro de Carvalho Nogueira  
CREA N°: CREA-MG 214239/D

Resp.técnico pela execução da obra/serviço  
Nome: Wander Luiz de Faria Mendes  
CREA N°: CREA-RJ 2015102872/D

Representante legal da empresa  
Nome: Marcelo Bitencourt Ferreira



Prefeitura Municipal de Muriaé  
Estado de Minas Gerais  
C.G.C.: 17.947.581/0001-76

RELATÓRIO FOTOGRÁFICO

Objeto do Contrato:	Contratação de empresa para execução da Estrada Itamuri x Belisário, trecho 2 com 5 KM de extensão	Empresa Contratada:	TCM CONSTRUTORA LTDA ME
Local da Obra (Bairro, município e UF):	Estrada Itamuri x Belisário, Muriaé-MG.	CNPJ:	09.436.760/0001-10
Concorrência Pública:	014/2022	Contrato:	057/2022
		Data:	10/08/2022
		Etapa: (2)	1 - Antes da realização da obra 2 - Durante a realização da obra 3 - Após a realização da obra



Foto 09 - Execução do pavimento em CBUQ.



Foto 10 - Execução do pavimento em CBUQ.

Observações:

BM Número: 04

Resp. técnico pela Fiscalização da obra/serviço  
Nome: Antônio Pedro de Carvalho Nogueira  
CREA N°: CREA-MG 214239/D

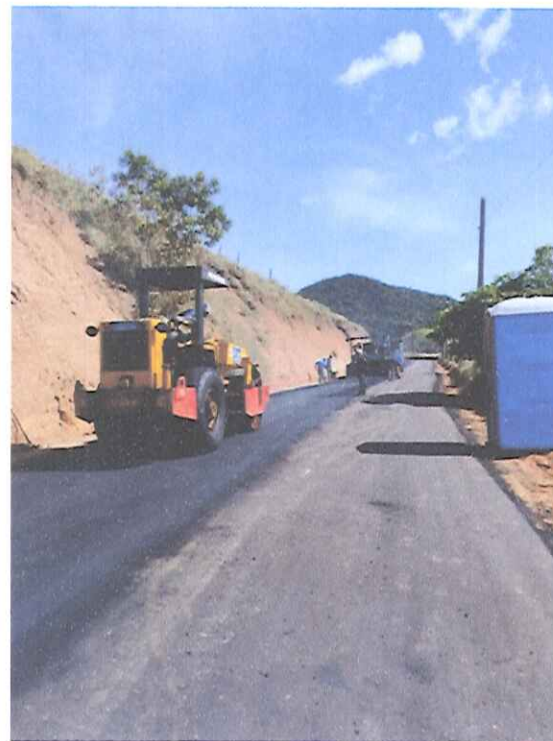
Resp. técnico pela execução da obra/serviço  
Nome: Wander Luiz de Faria Mendes  
CREA N°: CREA-RJ 2015102872/D

Resp. representante legal da empresa  
Nome: Marcelo Bitencourt Ferreira



Prefeitura Municipal de Muriaé  
Estado de Minas Gerais  
C.G.C.: 17.947.581/0001-76

RELATÓRIO FOTOGRÁFICO

Objeto do Contrato:	Contratação de empresa para execução da Estrada Itamuri x Belisário, trecho 2 com 5 KM de extensão	Empresa Contratada:	TCM CONSTRUTORA LTDA ME
Local da Obra (Bairro, município e UF):	Estrada Itamuri x Belisário, Muriaé-MG.	CNPJ:	09.436.760/0001-10
Concorrência Pública:	014/2022	Contrato:	057/2022
		Data:	10/08/2022
		Etapa: (2)	1 - Antes da realização da obra 2 - Durante a realização da obra 3 - Após a realização da obra



Foto 11 - Furo de inspeção - Estaca 78.





Foto 12 - Furo de inspeção - Estaca 93.

Observações:

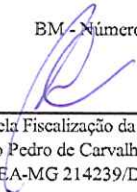
BM - Número: 03

  
Resp.técnico pela Fiscalização da obra/serviço  
Nome: Antônio Pedro de Carvalho Nogueira  
CREA Nº: CREA-MG 214239/D

  
Resp.técnico pela execução da obra/serviço  
Nome: Wander Luiz de Faria Mendes  
CREA Nº: CREA-RJ 2015102872/D

  
Respresentante legal da empresa  
Nome: Marcelo Bitencourt Ferreira



Prefeitura Municipal de Muriaé  
Estado de Minas Gerais  
C.G.C.: 17.947.581/0001-76

RELATÓRIO FOTOGRÁFICO

Objeto do Contrato:	Contratação de empresa para execução da Estrada Itamuri x Belisário, trecho 2 com 5 KM de extensão	Empresa Contratada:	TCM CONSTRUTORA LTDA ME
Local da Obra (Bairro, município e UF):	Estrada Itamuri x Belisário, Muriaé-MG.	CNPJ:	09.436.760/0001-10
Concorrência Pública:	014/2022	Contrato:	057/2022
		Data:	10/08/2022
		Etapa: (2)	1 - Antes da realização da obra 2 - Durante a realização da obra 3 - Após a realização da obra



Foto 13 - Furo de inspeção - Estaca 109.



Foto 14 - Furo de inspeção - Estaca 119.

Observações:

BM - Número: 03

Resp. técnico pela Fiscalização da obra/serviço  
Nome: Antônio Pedro de Carvalho Nogueira  
CREA Nº: CREA-MG 214239/D

Resp. técnico pela execução da obra/serviço  
Nome: Wander Luiz de Faria Mendes  
CREA Nº: CREA-RJ 2015102872/D

Representante legal da empresa  
Nome: Marcelo Bitencourt Ferreira