



ESTADO DE MINAS GERAIS
PREFEITURA MUNICIPAL DE MURIAÉ
CNPJ: 17.947.581/0001-76
Secretaria Municipal de Educação

DADOS DO CONTRATO

CONTRATANTE:	PREFEITURA MUNICIPAL DE MURIAÉ		
CONTRATADO:	CONCRETA INCORPORAÇÕES LTDA - EPP	CNPJ:	17.947.581/0001-76
PREGÃO Nº:	031/2021	CNPJ:	03.893.285/0001-25
PRAZO (MESES):	12	DATA DE ASSINATURA:	30/12/2021
		DATA DE TÉRMINO:	29/12/2022
OBJETO:	Contrato proveniente de Ata de Registro de Preços para Prestação de Serviços, com fornecimento de materiais e equipamentos, para a pintura externa das fachadas das escolas municipais de Muriaé/MG. Contrato Administrativo 239/2021		
ETAPA 01	SOLICITAÇÃO DOS SERVIÇOS		

DADOS DA SOLICITAÇÃO:

Secretária Responsável:	SECRETARIA MUNICIPAL DE EDUCAÇÃO	SO Nº:	02/2022
Objeto da solicitação:	FACHADA E.M. PROFESSORA MARIA QUITÉRIA P. SCHEL B		
Data da solicitação:	24/08/2022		
Responsável pela Solicitação:	Maurício Carneiro / Ana Carolina		
Responsável pela Aprovação:	Maria Amélia Queiroz Xaia		

DESCRIÇÃO DAS DEMANDAS

ESTA ORDEM DE SERVIÇO É REFERENTE A PINTURA DE REVITALIZAÇÃO DE TODA FACHADA DA E.M. PROF. MARIA QUITÉRIA P. SCHEL B, PORTANTO INCLUI OS SEGUINTE SERVIÇOS:

- INSTALAÇÃO DE PLACA DE OBRA, DE ACORDO COM PADRÃO ENVIADO E APROVADO PELO FISCAL,
- LIXAMENTO DAS PAREDES FRONTAL, LATERAL DIRETIRA E FUNDOS, TODO GRADIL EXTERNO, TODAS GRADES DAS JANELAS/BÁSCULAS E PORTÕES EX
- PINTURA BASE DE TODAS FACHADAS NA COR CINZA CROMIO - SUVINIL (OU SIMILAR);
- PINTURA DECORATIVA COLORIDA DE ACORDO COM DESENHO ESQUEMÁTICO ENVIADO;
- PINTURA DE TODO GRADIL EXTERNO, GRADES DE JANELAS/BASCULAS E PORTÕES EXTERNOS;
- PINTURA DO LETREIRO "E.M. PROFª MARIA QUITÉRIA PÉREZ SCHEL B"
- LIMPEZA FINAL DE OBRA

- TODO MATERIAL E EQUIPAMENTO NECESSÁRIO PARA A EXECUÇÃO DOS SERVIÇOS LISTADOS, INCLUSIVE ANDAIMES, FICARÁ A CARGO DA CONTRATADA

SERVIÇO DE REMOÇÃO DAS PASTILHAS CERÂMICAS.

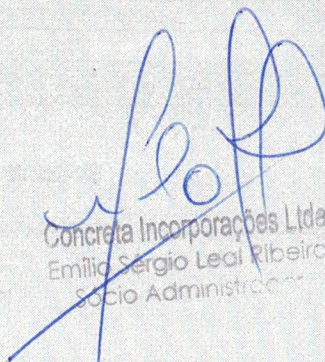
Concreta Incorporações Ltda
Emílio Sérgio Leal Ribeiro
Sócio Administrador

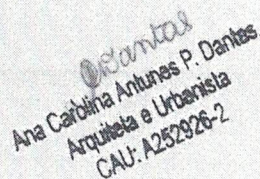
Ana Carolina Antunes P. Dantas,
Arquiteta e Urbanista
CAU: A252926-2



ESTADO DE MINAS GERAIS
PREFEITURA MUNICIPAL DE MURIAÉ
CNPJ: 17.947.581/0001-76
Secretaria Municipal de Educação

ETAPA 02

ORÇAMENTO DOS SERVIÇOS SOLICITADOS

CÓDIGO SUDECAP	DESCRIÇÃO	UNIDADE	QUANTIDADES	VALORES (R\$)	
				UNITÁRIO COM BDI (R\$)	TOTAL (R\$)
TOTAL					R\$ 62.938,54
1	PINTURA EXTERNA				
1.1	LIXAMENTO MANUAL EM PAREDE PARA REMOÇÃO DE TINTA	M2	1.338,98	R\$ 3,32	R\$ 4.445,41
1.2	LIXAMENTO MANUAL EM SUPERFÍCIE METÁLICA PARA REMOÇÃO DE TINTA	M2	385,13	R\$ 5,65	R\$ 2.175,98
1.3	DEMOLIÇÃO DE REBOCO, COM ESPESSURA DE ATÉ 55MM, INCLUSIVE AFASTAMENTO	M2	21,91	R\$ 17,55	R\$ 384,52
1.4	EMBOCO OU MASSA ÚNICA EM ARGAMASSA TRAÇO 1:2:8, PREPARO MANUAL, APLICADA MANUALMENTE EM PANOS DE FACHADA COM PRESENÇA DE VÃOS, ESPESSURA DE 25 MM	M2	21,91	R\$ 67,91	R\$ 1.487,91
1.5	APLICAÇÃO E LIXAMENTO DE MASSA LÁTEX EM PAREDES, DUAS DEMÃOS	M2	267,80	R\$ 19,96	R\$ 5.345,29
1.6	APLICAÇÃO DE FUNDO SELADOR ACRÍLICO EM PAREDES, UMA DEMÃO	M2	1.338,98	R\$ 3,48	R\$ 4.659,65
1.7	APLICAÇÃO MANUAL DE PINTURA COM TINTA LÁTEX ACRÍLICA EM PAREDES, DUAS DEMÃOS	M2	1.421,98	R\$ 16,39	R\$ 23.306,25
1.8	PINTURA ESMALTE EM ESQUADRIAS DE FERRO, DUAS (2) DEMÃOS, INCLUSIVE UMA (1) DEMÃO DE FUNDO ANTICORROSIVO	M2	385,12	R\$ 38,31	R\$ 14.753,95
1.9	FORNECIMENTO DE ANDAIME METÁLICO PARA FACHADA (LOCAÇÃO), INCLUSIVE PISO METÁLICO E SAPATAS, EXCLUSIVE MONTAGEM E DESMONTAGEM	M2XMES	288,36	R\$ 8,14	R\$ 2.347,25
1.10	MONTAGEM E DESMONTAGEM DE ANDAIME METÁLICO PARA FACHADA COM PISO METÁLICO, INCLUSIVE RODAPE/GUARDA-CORPO EM MADEIRA, EXCLUSIVE FORNECIMENTO DO ANDAIME	M2	720,90	R\$ 0,33	R\$ 237,90
1.11	TELA DE PROTEÇÃO DE FACHADA INSTALADA EM ANDAIME FACHADEIRO	M2	288,36	R\$ 2,42	R\$ 697,83
1.12	FORNECIMENTO E COLOCAÇÃO DE PLACA DE OBRA EM CHAPA GALVANIZADA (3,00 X 1,50 M) - EM CHAPA GALVANIZADA 0,26 AFIÇADAS COM REBITES 540 E PARAFUSOS 3/8, EM ESTRUTURA METÁLICA VIGA U 2" ENRIJECIDA COM METALON 20 X 20, SUPORTE EM EUCALIPTO AUTOCLAVADO PINTADAS	UN	1,00	R\$ 1.526,49	R\$ 1.526,49
1.13	LIMPEZA FINAL PARA ENTREGA DA OBRA	M2	199,76	R\$ 7,86	R\$ 1.570,11

O ORÇAMENTO PODERÁ SOFRER ALTERAÇÕES DURANTE A EXECUÇÃO DA ATIVIDADE DESDE QUE DEVIDAMENTE JUSTIFICADO E INFORMADO PREVIAMENTE.

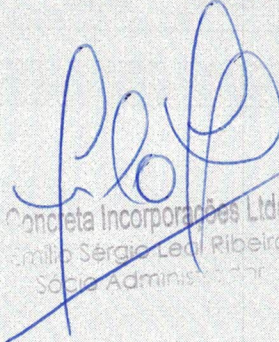
Concreta Incorporações Ltda
Fábio Sérgio Leal Ribeiro
Sócio Administrador

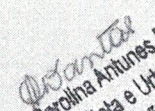
Ana Carolina Arantes P. Dantas
Arquiteta e Urbanista
CAU: A252926-2

RELATÓRIO FOTOGRÁFICO

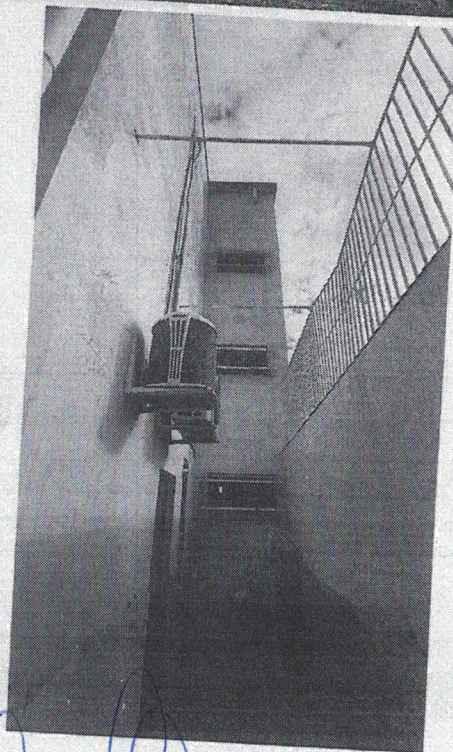
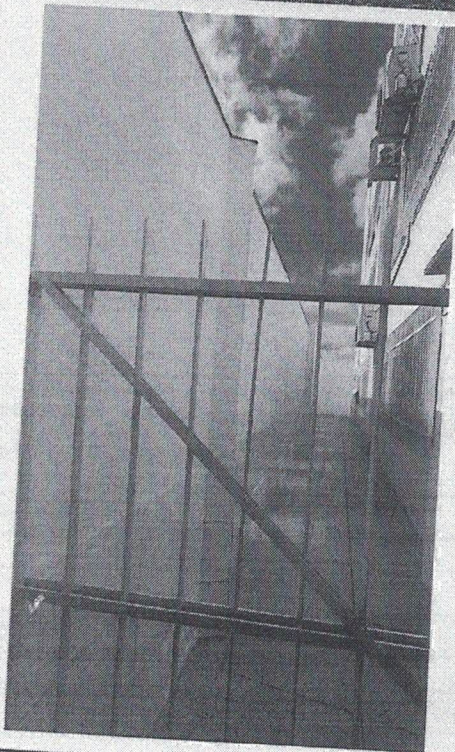
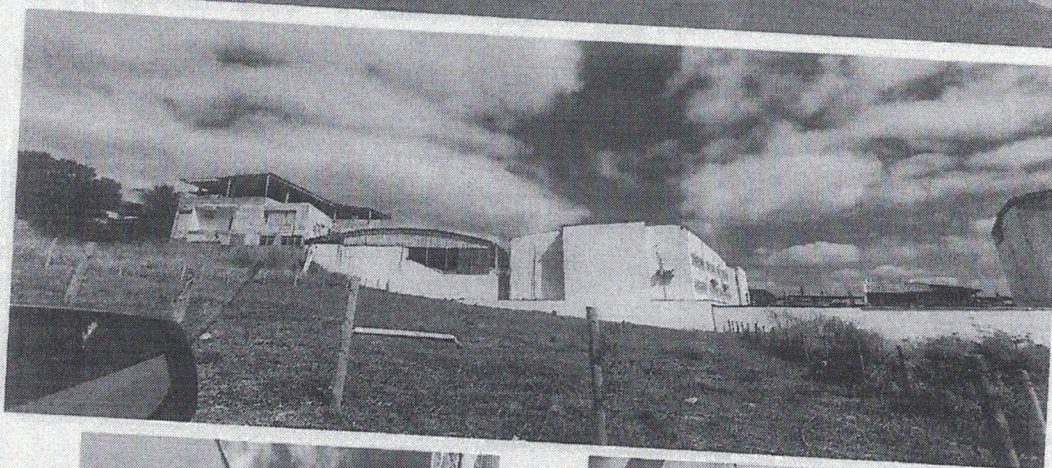

[Handwritten signature]
Concreta Incorporações Ltda
em nome de Sérgio Leal Ribeiro
Sócio Administrador

[Handwritten signature]
Ana Carolina Antunes P. Daniels
Arquiteta e Urbanista
CAU: A252926-2



ESTADO DE MINAS GERAIS
PREFEITURA MUNICIPAL DE MURIAÉ
CNPJ: 17.947.581/0001-76
Secretaria Municipal de Educação

ETAPA 03

APROVAÇÃO

ORDEM DE SERVIÇO:

02/2022

Valor Estimado:

R\$62.938,54

Assinatura da Empresa Responsável:

CONCRETA INCORPORAÇÕES LTDA - EPP

Assinatura do Responsável pela Solicitação:

Assinatura do Responsável pela Aprovação:

Marcos Vinícius de Almeida
Mauelina Costa