



ESTADO DE MINAS GERAIS
PREFEITURA MUNICIPAL DE MURIAÉ
 CNPJ 17.947.581/0001-76

BOLETIM DE MEDIÇÃO 01 - O.S. 028

MANUTENÇÃO VIÁRIA (RECAPEAMENTO) NA PRAÇA JOÃO PINHEIRO

BM - Data de Emissão: 23/05/2023

Empresa Contratada: **ASFALTEK CONSTRUÇÕES LTDA**

PRAÇA JOÃO PINHEIRO, CENTRO, MURIAÉ - MG

BM - Período da Referência da Medição: 18/05/2023 A 23/05/2023

CNPJ: 34.361.676/0001-72

Pregão Eletrônico: 046/2023

Ata: 143/2023

Valor da Medição: **R\$ 377.504,59**

BM - Número: 01

Valor Total da Ordem de Serviço: **R\$ 377.504,59**

Valor Total Acumulado: **R\$ 377.504,59**

Item	Descrição	Previsão no Orçamento				Executado acumulado até este BM				Executado no período				Executado acumulado inclusive este BM			
		Unid	Quant	Preço Unit. (R\$)	Preço Final (R\$)	%	Quant	Total (R\$)	%	Quant	Total (R\$)	%	Quant	Total (R\$)	Quant	Total (R\$)	
CONTRATO ORIGINAL																	
1	MANUTENÇÃO VIÁRIA (RECAPEAMENTO) NA PRAÇA JOÃO PINHEIRO																
OBRAS VIÁRIAS - PAVIMENTAÇÃO ASFÁLTICA																	
1.1	EXECUÇÃO DE PAVIMENTO COM APLICAÇÃO DE CONCRETO ASFÁLTICO, CAMADA DE ROLOAMENTO - EXCLUSIVE CARGA E TRANSPORTE	M3	173,70	R\$ 2.036,51	R\$ 353.742,50	0,00%	0,00	0,00	100,00%	173,70	R\$ 353.742,50	100,00%	173,70	353742,50	0,00	0,00	
1.2	CARGA DE MISTURA ASFÁLTICA EM CAMINHÃO BASCULANTE 10 M³	T	416,87	R\$ 6,72	R\$ 2.799,32	0,00%	0,00	0,00	100,00%	416,87	R\$ 2.799,32	100,00%	416,87	2799,32	0,00	0,00	
1.3	TRANSPORTE COM CAMINHÃO BASCULANTE DE 10 M³, EM VIA URBANA PAVIMENTADA, DMT ATÉ 30 KM	TXKM	2251,10	R\$ 1,65	R\$ 4.164,31	0,00%	0,00	0,00	100,00%	2251,10	R\$ 4.164,31	100,00%	2.251,10	4164,31	0,00	0,00	
1.4	PINTURA DE LIGAÇÃO (EXECUÇÃO E FORNECIMENTO DO MATERIAL BETUMINOSO, EXCLUSIVE TRANSPORTE DO MATERIAL BETUMINOSO)	M2	4246,00	R\$ 2,57	R\$ 10.915,19	0,00%	0,00	0,00	100,00%	4246,00	R\$ 10.915,19	100,00%	4.246,00	10915,19	0,00	0,00	
2	MOBILIZAÇÃO E DESMOBILIZAÇÃO DE OBRAS																
2.1	MOBILIZAÇÃO E DESMOBILIZAÇÃO DE OBRAS EM CENTRO URBANO OU REGIÃO LÍMITE COM VALOR ATÉ O VALOR DE 1.000.000,00	%	0,005	R\$ 369.763,34	R\$ 1.848,82	0,00%	0,00	0,00	100,00%	0,005	R\$ 1.848,82	100,00%	0,01	1848,82	0,00	0,00	
3	ADMINISTRAÇÃO LOCAL																
3.1	ADMINISTRAÇÃO LOCAL	Un	1,00	R\$ 4.034,44	R\$ 4.034,44	0,00%	0,00	0,00	100,00%	1,00	R\$ 4.034,44	100,00%	1,00	4034,44	0,00	0,00	
TOTAIS GERAL					R\$ 377.504,59			R\$ -			R\$ 377.504,59			R\$ 377.504,59		R\$ -	

Observações:

Secretário de Obras Públicas
 Jorge Feres Filho

Resp. Técnico pela fiscalização da Obra/serviço
 Arlan do Carmo Mandonga
 CREA MG 177324/D

Resp. Técnico pela execução da obra/serviço
 Wander Luiz de Faria Mendes
 CREA Nº: RJ2015102872/D

Representante legal da empresa
 ASFALTEK CONSTRUÇÕES LTDA
 Kleber José Rodrigues



ESTADO DE MINAS GERAIS
PREFEITURA MUNICIPAL DE MURIAÉ
CNPJ: 17.947.581/0001-76
Secretaria Municipal de Obras Públicas

DADOS DO CONTRATO

CONTRATANTE:	PREFEITURA MUNICIPAL DE MURIAÉ	CNPJ:	17947581/0001-76
CONTRATADO:	ASFALTEK CONSTRUÇÕES LTDA	CNPJ:	34.361.676/0001-72
PREÇO Nº:	046/2023	DATA DE ASSINATURA:	27/3/2023
PRAZO (MESES):	12	DATA DE TÉRMINO:	26/3/2024

OBJETO: REGISTRO DE PREÇO PARA EVENTUAL PRESTAÇÃO DE SERVIÇO COM A CONTRATAÇÃO DE EMPRESA ESPECIALIZADA, NO RAMO DE ENGENHARIA, PARA PRESTAÇÃO DE SERVIÇOS DE MANUTENÇÃO VIÁRIA NA SEDE DO MUNICÍPIO DE MURIAÉ E SEUS DISTRITOS, COM FORNECIMENTO DE MATERIAIS DE CONSUMO, INSUMOS E MÃO DE OBRA, BEM COMO PARA A REALIZAÇÃO DE SERVIÇOS EVENTUAIS DIVERSOS, NAS VIAS PÚBLICAS UTILIZADOS PELA PREFEITURA MUNICIPAL DE MURIAÉ (PMM) QUE SE FIZEREM NECESSÁRIAS PARA ATENDER DEMANDAS DO MUNICÍPIO DE MURIAÉ - MG

DADOS DA SOLICITAÇÃO:

SO Nº: OS 001

Secretaria Responsável:

SECRETARIA MUNICIPAL DE OBRAS PÚBLICAS

Objeto da solicitação:

MANUTENÇÃO VIÁRIA (RECAPEAMENTO) NA PRAÇA JOÃO PINHEIRO

MEMÓRIA DE CÁLCULO - BM - Número: 01

ITEM	DESCRIÇÃO	UNID.	QUANT.
1	OBRAS VIÁRIAS - PAVIMENTAÇÃO ASFALTICA		
	EXECUÇÃO DE PAVIMENTO COM APLICAÇÃO DE CONCRETO ASFALTICO, CAMADA DE ROLAMENTO - EXCLUSIVE CARGA E TRANSPORTE	M3	173,70
1.1			
	DENSIDADE OBTIDA DO SINAPI 95995 SEM DESONERAÇÃO 03/2023		
	CARGA DE MISTURA ASFALTICA EM CAMINHÃO BASCULANTE 10 M³	T	416,87
1.2			
	TRANSPORTE COM CAMINHÃO BASCULANTE DE 10 M³, EM VIA URBANA PAVIMENTADA, DMT ATÉ 30 KM	TKKM	2251,10
1.3			
	PINTURA DE LIGAÇÃO (EXECUÇÃO E FORNECIMENTO DO MATERIAL BETUMINOSO, EXCLUSIVE TRANSPORTE DO MATERIAL BETUMINOSO)	M2	4246,00
1.4			
	MOBILIZAÇÃO E DESMOBILIZAÇÃO DE OBRA - OBRAS EM CENTRO URBANO OU REGIÃO LIMÍTROFE DE 1.000.000,00		
2			
	ÁREA (M2)	QUANTIDADE TOTAL (M2)	FÓRMULA
	4246,00	4246,00	
	TOTAL	4246,00	
2.1			
	ADMINISTRAÇÃO LOCAL	%	0,005
3			
	ADMINISTRAÇÃO LOCAL	UN	1,00



ESTADO DE MINAS GERAIS
PREFEITURA MUNICIPAL DE MURIAÉ
CNPJ 17.947.581/0001-76

RELATÓRIO FOTOGRÁFICO

Objeto do Contrato: MANUTENÇÃO VIÁRIA (RECAPEAMENTO) NA PRAÇA JOÃO PINHEIRO		Empresa Contratada: ASFALTEK CONSTRUÇÕES LTDA	
PRAÇA JOÃO PINHEIRO, CENTRO, MURIAÉ - MG PRAÇA JOÃO PINHEIRO, CENTRO, MURIAÉ - MG		CNPJ: 34.361.676/0001-72	Etapa: (2) 1 - antes da realização da obra 2 - durante a realização da obra 3 - após a realização da obra
Pregão Eletrônico: 046/2023	Ata: 143/2023	Data: BM - Data de Emissão: 23/05/2023	

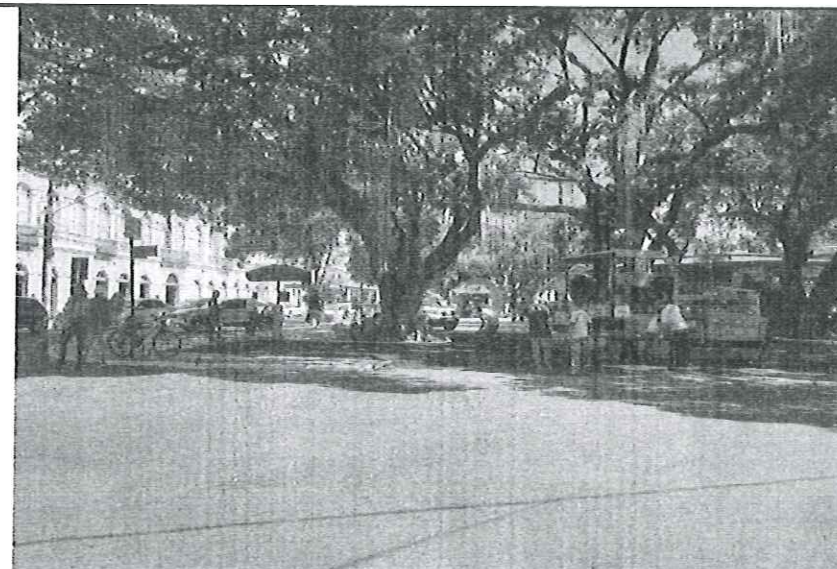
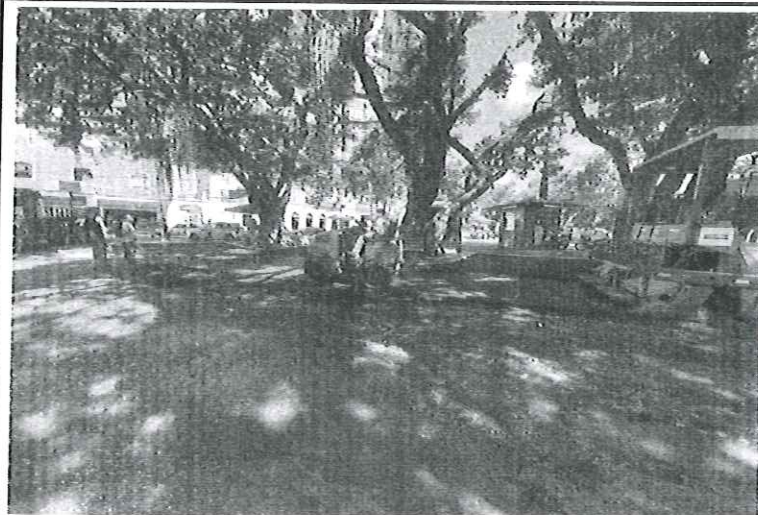

Observações:

Secretário de Obras Públicas
Jorge Feres Filho

Resp. Técnico pela fiscalização da Obra/serviço
Arlan do Carmo Mendonça
CREA MG 177324/D

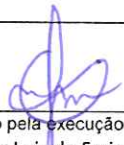
Resp. Técnico pela execução da obra/serviço
Wander Luiz de Faria Mendes
CREA Nº: RJ2015102872/D

Representante legal da empresa
Kleber José Rodrigues



ESTADO DE MINAS GERAIS
PREFEITURA MUNICIPAL DE MURIAÉ
CNPJ 17.947.581/0001-76

RELATÓRIO FOTOGRÁFICO

Objeto do Contrato: MANUTENÇÃO VIÁRIA (RECAPEAMENTO) NA PRAÇA JOÃO PINHEIRO		Empresa Contratada: ASFALTEK CONSTRUÇÕES LTDA	
PRAÇA JOÃO PINHEIRO, CENTRO, MURIAÉ - MG PRAÇA JOÃO PINHEIRO, CENTRO, MURIAÉ - MG		CNPJ: 34.361.676/0001-72	Etapa: (2) 1 - antes da realização da obra 2 - durante a realização da obra 3 - após a realização da obra
Pregão Eletrônico: 046/2023	Ata: 143/2023	Data: 23/05/2023	BM - Data de Emissão: 23/05/2023



Observações:

Secretário de Obras Públicas
Jorge Feres Filho

Resp. Técnico pela fiscalização da Obra/serviço
Arlan do Carmo Mendonça
CREA MG 177324/D

Resp. Técnico pela execução da obra/serviço
Wander Luiz de Faria Mendes
CREA Nº: RJ2015102872/D

Representante legal da empresa
Kleber José Rodrigues



ESTADO DE MINAS GERAIS
PREFEITURA MUNICIPAL DE MURIAÉ
CNPJ 17.947.581/0001-76

RELATÓRIO FOTOGRÁFICO

Objeto do Contrato: MANUTENÇÃO VIÁRIA (RECAPEAMENTO) NA PRAÇA JOÃO PINHEIRO		Empresa Contratada: ASFALTEK CONSTRUÇÕES LTDA	
PRAÇA JOÃO PINHEIRO, CENTRO, MURIAÉ - MG PRAÇA JOÃO PINHEIRO, CENTRO, MURIAÉ - MG		CNPJ: 34.361.676/0001-72	Etapa: (2) 1 - antes da realização da obra 2 - durante a realização da obra 3 - após a realização da obra
Pregão Eletrônico: 046/2023	Ata: 143/2023	Data: 23/05/2023	BM - Data de Emissão: 23/05/2023

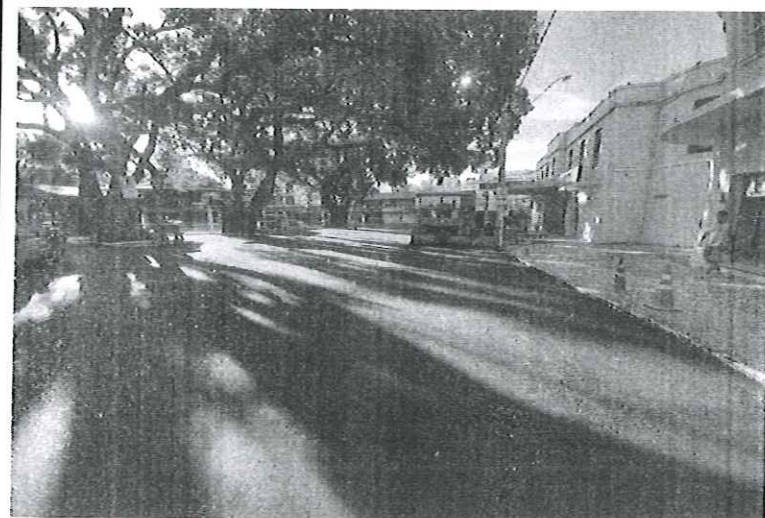

Observações:

Secretário de Obras Públicas
Jorge Feres Filho

Resp. Técnico pela fiscalização da Obra/serviço
Arlan do Carmo Mendonça
CREA MG 177324/D

Resp. Técnico pela execução da obra/serviço
Wander Luiz de Faria Mendes
CREA Nº: RJ2015102872/D

Representante legal da empresa
Kleber José Rodrigues



ESTADO DE MINAS GERAIS
PREFEITURA MUNICIPAL DE MURIAÉ
CNPJ 17.947.581/0001-76

RELATÓRIO FOTOGRÁFICO

Objeto do Contrato: MANUTENÇÃO VIÁRIA (RECAPEAMENTO) NA PRAÇA JOÃO PINHEIRO		Empresa Contratada: ASFALTEK CONSTRUÇÕES LTDA	
PRAÇA JOÃO PINHEIRO, CENTRO, MURIAÉ - MG PRAÇA JOÃO PINHEIRO, CENTRO, MURIAÉ - MG		CNPJ: 34.361.676/0001-72	Etapa: (2) 1 - antes da realização da obra 2 - durante a realização da obra 3 - após a realização da obra
Pregão Eletrônico: 046/2023	Ata: 143/2023	Data: 23/05/2023	BM - Data de Emissão: 23/05/2023



Observações:

Secretário de Obras Públicas
Jorge Feres Filho

Resp. Técnico pela fiscalização da Obra/serviço
Arlan do Carmo Mendonça
CREA MG 177324/D

Resp. Técnico pela execução da obra/serviço
Wander Luiz de Faria Mendes
CREA Nº: RJ2015102872/D

Representante legal da empresa
Kleber José Rodrigues



ESTADO DE MINAS GERAIS
PREFEITURA MUNICIPAL DE MURIAÉ
CNPJ 17.947.581/0001-76

RELATÓRIO FOTOGRÁFICO

Objeto do Contrato: MANUTENÇÃO VIÁRIA (RECAPEAMENTO) NA PRAÇA JOÃO PINHEIRO		Empresa Contratada: ASFALTEK CONSTRUÇÕES LTDA	
PRAÇA JOÃO PINHEIRO, CENTRO, MURIAÉ - MG		CNPJ: 34.361.676/0001-72	Etapa: (2)
PRAÇA JOÃO PINHEIRO, CENTRO, MURIAÉ - MG			1 - antes da realização da obra
Pregão Eletrônico: 046/2023	Ata: 143/2023	Data: BM - Data de Emissão: 23/05/2023	2 - durante a realização da obra
			3 - após a realização da obra



Observações:

Secretário de Obras Públicas
Jorge Feres Filho

Resp. Técnico pela fiscalização da Obra/serviço
Arlan do Carmo Mendonça
CREA MG 177324/D

Resp. Técnico pela execução da obra/serviço
Wander Luiz de Faria Mendes
CREA Nº: RJ2015102872/D

Representante legal da empresa
Kleber José Rodrigues



PRAÇA JOÃO PINHEIRO

RUA

ESCALA 1/500

LOGRADOURO	ÁREA (m ²)
 PRAÇA JOÃO PINHEIRO	4.246

	PREFEITURA MUNICIPAL DE MURIAÉ SECRETARIA DE OBRAS PÚBLICAS	
	RECAPEAMENTO DE VIAS	
ESTRUTURAL - PLANTA BAIXA		
PREFEITURA DE MURIAÉ / CNPJ: 17.947.581/0001-76	DESCRIÇÃO: PROJETO DE RECAPEAMENTO - PRAÇA JOÃO PINHEIRO	
SECRETARIA DE OBRAS PÚBLICAS:	LOCAL: CENTRO - MURIAÉ - MG	
R. T. PROJETO:  ARLAN DO CARMO MENDONÇA ENGENHEIRO CIVIL CREA-MG 177324/D	ESC. INDICADA DATA: 24/05/2023	FOLHA: 01/01

ASFALTEK CONSTRUÇÕES LTDA

34361676000122

0035041320098

AVENIDA LUCIANO DE PAULA

MURIAÉ - MG, 36889550

Fone: (32)37281256

Ticket pesagem de recebimento nº 4966

Placa Veículo UF

GZG9680

MG

Fornecedor

ASFALTEK CONSTRUÇÕES LTDA

Cliente

Pref. Mun. Muriaé

Produto

CBUQ

Obs.:

Pesagem Entrada

Data / Hora: 06/05/2023 12:04:36

Motorista: JARDEL AREAL

Operador: admin

Peso: 30690 KG

Pesagem Saída

Data / Hora: 06/05/2023 14:50:12

Motorista: JARDEL AREAL

Operador: admin

Peso: 9680 KG

Total Líquido: 21010 KG



Operador

Motorista

ASFALTEK CONSTRUÇÕES LTDA

34361676000122

0035041320098

AVENIDA LUCIANO DE PAULA

MURIAÉ - MG, 36889550

Fone: (32)37281256

Ticket pesagem de expedição nº 4978

Placa Veículo UF

HBZ6I90

MG

Fornecedor

ASFALTEK CONSTRUÇÕES LTDA

Cliente

Pref. Mun. Muriaé

Produto

CBUQ

Obs.:



Operador

Pesagem Entrada

Data / Hora: 07/05/2023 09:35:15

Motorista: SIDNELSON AREAL

Operador: admin

Peso: 10390 KG

Pesagem Saída

Data / Hora: 07/05/2023 10:11:33

Motorista: SIDNELSON AREAL

Operador: admin

Peso: 31340 KG

Total Líquido: 20950 KG

Motorista

ASFALTEK CONSTRUÇÕES LTDA

34361676000122

0035041320098

AVENIDA LUCIANO DE PAULA

MURIAÉ - MG, 36889550

Fone: (32)37281256

Ticket pesagem de expedição nº 4979

Placa Veículo UF

GZG9627

MG

Fornecedor

ASFALTEK CONSTRUÇÕES LTDA

Cliente

Pref. Mun. Muriaé

Produto

CBUQ

Obs.:



Operador

Pesagem Entrada

Data / Hora: 07/05/2023 12:38:51

Motorista: JARDEL AREAL

Operador: admin

Peso: 9790 KG

Pesagem Saída

Data / Hora: 07/05/2023 13:43:03

Motorista: JARDEL AREAL

Operador: admin

Peso: 29860 KG

Total Líquido: 20070 KG

Motorista

ASFALTEK CONSTRUÇÕES LTDA

34361676000122

0035041320098

AVENIDA LUCIANO DE PAULA

MURIAÉ - MG, 36889550

Fone: (32)37281256

Ticket pesagem de expedição nº 4981

Placa Veículo UF

HBZ6I90

MG

Fornecedor

ASFALTEK CONSTRUÇÕES LTDA

Cliente

Pref. Mun. Muriaé

Produto

CBUQ

Obs.:

Operador

Pesagem Entrada

Data / Hora: 07/05/2023 13:14:16

Motorista: SIDNELSON AREAL

Operador: admin

Peso: 10500 KG

Pesagem Saída

Data / Hora: 07/05/2023 14:06:10

Motorista: SIDNELSON AREAL

Operador: admin

Peso: 31720 KG

Total Líquido: 21220 KG

Motorista

ASFALTEK CONSTRUÇÕES LTDA

34361676000122

0035041320098

AVENIDA LUCIANO DE PAULA

MURIAÉ - MG, 36889550

Fone: (32)37281256

Ticket pesagem de expedição nº 4983

Placa Veículo UF

HKO7H87

MG

Pesagem Entrada

Data / Hora: 07/05/2023 13:03:20

Motorista: COSME DE ARAUJO

Operador: admin

Peso: 11020 KG

Pesagem Saída

Data / Hora: 07/05/2023 14:26:05

Motorista: COSME DE ARAUJO

Operador: admin

Peso: 31880 KG

Fornecedor

ASFALTEK CONSTRUÇÕES LTDA

Cliente

Pref. Mun. Muriaé

Produto

CBUQ

Veículo: TRAÇADO

Obs.:

Total Líquido: 20860 KG



Operador

Motorista

ASFALTEK CONSTRUÇÕES LTDA

34361676000122

0035041320098

AVENIDA LUCIANO DE PAULA

MURIAÉ - MG, 36889550

Fone: (32)37281256

Ticket pesagem de expedição nº 4961

Placa Veículo

HBZ6I90

Fornecedor

ASFALTEK CONSTRUÇÕES LTDA

Cliente

Pref. Mun. Muriaé

Produto

CBUQ

Veículo: TRAÇADO

Obs.:



Operador

Pesagem Entrada

Data / Hora: 06/05/2023 09:28:49

Motorista: SIDNELSON

Operador: admin

Peso: 10250 KG

Pesagem Saída

Data / Hora: 06/05/2023 10:07:16

Motorista: SIDNELSON

Operador: admin

Peso: 32790 KG

Total Líquido: 22540 KG

Motorista

ASFALTEK CONSTRUÇÕES LTDA

34361676000122

0035041320098

AVENIDA LUCIANO DE PAULA

MURIAÉ - MG, 36889550

Fone: (32)37281256

Ticket pesagem de expedição nº 4962

Placa Veículo UF

GZG9627

MG

Fornecedor

ASFALTEK CONSTRUÇÕES LTDA

Cliente

Pref. Mun. Muriaé

Produto

CBUQ

Obs.:



Operador

Pesagem Entrada

Data / Hora: 06/05/2023 09:30:07

Motorista: JARDEL AREAL

Operador: admin

Peso: 9710 KG

Pesagem Saída

Data / Hora: 06/05/2023 10:28:27

Motorista: JARDEL AREAL

Operador: admin

Peso: 31300 KG

Total Líquido: 21590 KG

Motorista

ASFALTEK CONSTRUÇÕES LTDA

34361676000122

0035041320098

AVENIDA LUCIANO DE PAULA

MURIAÉ - MG, 36889550

Fone: (32)37281256

Ticket pesagem de expedição nº 4963

Placa Veículo

SHB9G31

Fornecedor

ASFALTEK CONSTRUÇÕES LTDA

Cliente

Pref. Mun. Muriaé

Produto

CBUQ

Veículo: TRAÇADO

Obs.:

Pesagem Entrada

Data / Hora: 06/05/2023 08:03:45

Motorista: FABIO

Operador: admin

Peso: 12280 KG

Pesagem Saída

Data / Hora: 06/05/2023 09:37:45

Motorista: FABIO

Operador: admin

Peso: 32650 KG

Total Líquido: 20370 KG



Operador

Motorista

ASFALTEK CONSTRUÇOES LTDA

34361676000122

0035041320098

AVENIDA LUCIANO DE PAULA

MURIAÉ - MG, 36889550

Fone: (32)37281256

Ticket pesagem de expedição nº 4964

Placa Veículo

HK07H87

Fornecedor

ASFALTEK CONSTRUÇÕES LTDA

Cliente

Pref. Mun. Muriaé

Produto

CBUQ

Veículo: TRAÇADO

Obs.:

Pesagem Entrada

Data / Hora: 06/05/2023 08:15:31

Motorista: COSME

Operador: admin

Peso: 11070 KG

Pesagem Saída

Data / Hora: 06/05/2023 09:51:31

Motorista: COSME

Operador: admin

Peso: 30450 KG

Total Líquido: 19380 KG



Operador

Motorista

ASFALTEK CONSTRUÇÕES LTDA

34361676000122

0035041320098

AVENIDA LUCIANO DE PAULA

MURIAÉ - MG, 36889550

Fone: (32)37281256

Ticket pesagem de expedição nº 4967

Placa Veículo UF

HBZ690

MG

Fornecedor

ASFALTEK CONSTRUÇÕES LTDA

Cliente

Pref. Mun. Muriaé

Produto

CBUQ

Obs.:

Pesagem Entrada

Data / Hora: 06/05/2023 11:15:05

Motorista: SIDNELSON AREAL

Operador: admin

Peso: 10260 KG

Pesagem Saída

Data / Hora: 06/05/2023 15:04:36

Motorista: SIDNELSON AREAL

Operador: admin

Peso: 32410 KG

Total Líquido: 22150 KG

Operador

Motorista

ASFALTEK CONSTRUÇÕES LTDA

34361676000122

0035041320098

AVENIDA LUCIANO DE PAULA

MURIAÉ - MG, 36889550

Fone: (32)37281256

Ticket passagem de expedição nº 4968

Placa Veículo UF

SHB9G31

MG

Fornecedor

ASFALTEK CONSTRUÇÕES LTDA

Cliente

Pref. Mun. Muriaé

Produto

CBUQ

Veículo: TRAÇADO

Obs.:



Operador

Pesagem Entrada

Data / Hora: 06/05/2023 10:55:15

Motorista: WHELITON DA SILVA

Operador: admin

Peso: 12300 KG

Pesagem Saída

Data / Hora: 06/05/2023 15:17:46

Motorista: WHELITON DA SILVA

Operador: admin

Peso: 33930 KG

Total Líquido: 21630 KG

Motorista

ASFALTEK CONSTRUÇÕES LTDA

34361676000122

0035041320098

AVENIDA LUCIANO DE PAULA

MURIAÉ - MG, 36889550

Fone: (32)37281256

Ticket pesagem de expedição nº 4969

Placa Veículo UF

HK07H87

MG

Fornecedor

ASFALTEK CONSTRUÇÕES LTDA

Cliente

Pref. Mun. Muriaé

Produto

CBUQ

Veículo: TRAÇADO

Obs.:



Operador

Pesagem Entrada

Data / Hora: 06/05/2023 14:55:20

Motorista:

COSME

Operador:

admin

Peso: 10980 KG

Pesagem Saída

Data / Hora: 06/05/2023 15:17:46

Motorista:

COSME

Operador:

admin

Peso: 33110 KG

Total Líquido: 22130 KG

Motorista

ASFALTEK CONSTRUÇÕES LTDA

34361676000122

0035041320098

AVENIDA LUCIANO DE PAULA

MURIAÉ - MG, 36889550

Fone: (32)37281256

Ticket pesagem de expedição nº 4970

Placa Veículo UF

GZG9627

MG

Fornecedor

ASFALTEK CONSTRUÇÕES LTDA

Cliente

Pref. Mun. Muriaé

Produto

CBUQ

Obs.:

Pesagem Entrada

Data / Hora: 06/05/2023 17:15:05

Motorista: JARDEL AREAL

Operador: admin

Peso: 9680 KG

Pesagem Saída

Data / Hora: 06/05/2023 17:46:48

Motorista: JARDEL AREAL

Operador: admin

Peso: 27700 KG

Total Líquido: 18020 KG

Operador

Motorista

ASFALTEK CONSTRUÇÕES LTDA

34361676000122

0035041320098

AVENIDA LUCIANO DE PAULA

MURIAÉ - MG, 36889550

Fone: (32)37281256

Ticket pesagem de expedição nº 4971

Placa Veículo UF

HBZ6I90

MG

Fornecedor

ASFALTEK CONSTRUÇÕES LTDA

Cliente

Pref. Mun. Muriaé

Produto

CBUQ

Obs:

Pesagem Entrada

Data / Hora: 06/05/2023 17:45:05

Motorista: SIDNELSON AREAL

Operador: admin

Peso: 10250 KG

Pesagem Saída

Data / Hora: 06/05/2023 18:07:17

Motorista: SIDNELSON AREAL

Operador: admin

Peso: 29360 KG

Total Líquido: 19110 KG

Operador

Motorista

ASFALTEK CONSTRUÇÕES LTDA

34361676000122

0035041320098

AVENIDA LUCIANO DE PAULA

MURIAÉ - MG. 36889550

Fone: (32)37281256

Ticket pesagem de expedição nº 4972

Placa Veículo UF

HBZ6I90

MG

Fornecedor

ASFALTEK CONSTRUÇÕES LTDA

Cliente

Pref. Mun. Muriaé

Produto

CBUQ

Pesagem Entrada

Data / Hora: 07/05/2023 05:46:17

Motorista: SIDNELSON AREAL

Operador: admin

Peso: 10410 KG

Pesagem Saída

Data / Hora: 07/05/2023 06:29:07

Motorista: SIDNELSON AREAL

Operador: admin

Peso: 31870 KG

Obs.:

Total Líquido: 21460 KG



Operador

Motorista

ASFALTEK CONSTRUÇÕES LTDA

34361676000122

0035041320098

AVENIDA LUCIANO DE PAULA

MURIAÉ - MG, 36889550

Fone: (32)37281256

Ticket pesagem de expedição nº 4973

Placa Veículo UF

GZG9627

MG

Fornecedor

ASFALTEK CONSTRUÇÕES LTDA

Cliente

Pref. Mun. Muriaé

Produto

CBUQ

Obs.:

Pesagem Entrada

Data / Hora: 07/05/2023 05:46:50

Motorista: JARDEL AREAL

Operador: admin

Peso: 9810 KG

Pesagem Saída

Data / Hora: 07/05/2023 06:54:00

Motorista: JARDEL AREAL

Operador: admin

Peso: 31080 KG

Total Líquido: 21270 KG

Operador

Motorista

ASFALTEK CONSTRUÇÕES LTDA

34361676000122

0035041320098

AVENIDA LUCIANO DE PAULA

MURIAÉ - MG, 36889550

Fone: (32)37281256

Ticket pesagem de expedição nº 4974

Placa Veículo UF

SHB9G31

MG

Fornecedor

ASFALTEK CONSTRUÇÕES LTDA

Cliente

Pref. Mun. Muriaé

Produto

CBUQ

Veículo: TRAÇADO

Obs.:



Operador

Pesagem Entrada

Data / Hora: 07/05/2023 05:30:15

Motorista: TULIO

Operador: admin

Peso: 12150 KG

Pesagem Saída

Data / Hora: 07/05/2023 06:05:00

Motorista: TULIO

Operador: admin

Peso: 32990 KG

Total Líquido: 20840 KG

Motorista

ASFALTEK CONSTRUÇÕES LTDA

34361676000122

0035041320098

AVENIDA LUCIANO DE PAULA

MURIAÉ - MG, 36889550

Fone: (32)37281256

Ticket pesagem de expedição nº 4975

Placa Veículo UF

HKO7H87

MG

Fornecedor

ASFALTEK CONSTRUÇÕES LTDA

Cliente

Pref. Mun. Muriaé

Produto

CBUQ

Veículo: TRAÇADO

Obs.:

Pesagem Entrada

Data / Hora: 07/05/2023 06:35:15

Motorista: COSME DE ARAUJO

Operador: admin

Peso: 10980 KG

Pesagem Saída

Data / Hora: 07/05/2023 07:13:02

Motorista: COSME DE ARAUJO

Operador: admin

Peso: 32580 KG

Total Líquido: 21600 KG

Operador

Motorista

ASFALTEK CONSTRUÇÕES LTDA

34361676000122
0035041320098
AVENIDA LUCIANO DE PAULA
MURIAÉ - MG, 36889550
Fone: (32)37281256

Ticket pesagem de expedição nº 4976

Placa Veículo UF

GZG9627

MG

Fornecedor

ASFALTEK CONSTRUÇÕES LTDA

Cliente

Pref. Mun. Muriaé

Produto

CBUQ

Obs.:



Operador

Pesagem Entrada

Data / Hora: 07/05/2023 09:01:10

Motorista: JARDEL AREAL

Operador: admin

Peso: 9860 KG

Pesagem Saída

Data / Hora: 07/05/2023 09:22:19

Motorista: JARDEL AREAL

Operador: admin

Peso: 31170 KG

Total Líquido: 21310 KG

Motorista

ASFALTEK CONSTRUÇÕES LTDA

34361676000122

0035041320098

AVENIDA LUCIANO DE PAULA

MURIAÉ - MG, 36889550

Fone: (32)37281256

Ticket pesagem de expedição nº 4977

Placa Veículo UF

SHB9G31

MG

Fornecedor

ASFALTEK CONSTRUÇÕES LTDA

Cliente

Pref. Mun. Muriaé

Produto

CBUQ

Veículo: TRAÇADO

Obs:



Operador

Pesagem Entrada

Data / Hora: 07/05/2023 09:15:05

Motorista: TULIO

Operador: admin

Peso: 12160 KG

Pesagem Saída

Data / Hora: 07/05/2023 09:43:25

Motorista: TULIO

Operador: admin

Peso: 31520 KG

Total Líquido: 19360 KG

Motorista



Local: Município de Muriaé

Data: 26 de maio de 2023

Empresa Responsável: Asfaltek Construções

Cliente: Município de Muriaé; Ata registro preço 143/2023

Por meio desta errata, declaramos que houve um equívoco na ordem de pesagem nos tickets de balança rodoviária emitidos pela empresa Asfaltek Construções, conforme os seguintes detalhes:

Ticket nº 4966 - Data: 06/05/2023

Peso de Entrada: 30690 kg

Valor original registrado de Saída: 9680 KG

Peso Final: 21010 KG

Ticket nº 5135 - Data: 16/05/2023

Peso de Entrada: 31110 kg

Valor original registrado de Saída: 9720 KG

Peso Final: 21390 KG

Motivo da correção: O peso de entrada foi registrado com carga (cacaemba cheio), pois não houve a pesagem previa do veículo vazio, a tara do veículo foi obtida no retorno, quando foi gerado os tickets, e lançado na saída.

Se faz necessário salientar que este procedimento não arrougou nenhum prejuízo ao Município de Muriaé.

Asfaltek Construções

34.361.676/0001-22
ASFALTEK
CONSTRUÇÕES LTDA