



Prefeitura Municipal de Muriaé  
Estado de Minas Gerais  
C.G.C.: 17.947.581/0001-76

RELATÓRIO FOTOGRÁFICO

Objeto do Contrato:	Contratação de empresa para execução da Estrada Itamuri x Belisário, trecho 2 com 5 KM de extensão	Empresa Contratada:	TCM CONSTRUTORA LTDA ME
Local da Obra (Bairro, município e UF):	Estrada Itamuri x Belisário, Muriaé-MG.	CNPJ:	09.436.760/0001-10
Concorrência Pública:	014/2022	Contrato:	057/2022
Data:	10/08/2022	Etapa: (2)	1 - Antes da realização da obra 2 - Durante a realização da obra 3 - Após a realização da obra



Foto 01 - Execução de compactação de base utilizando rolo compactador pé de carneiro.



Foto 02 - Execução de base utilizando motoniveladora.

Observações:

BM Número: 06

Resp.técnico pela Fiscalização da obra/serviço  
Nome: Antônio Pedro de Carvalho Nogueira  
CREA Nº: CREA-MG 214239/D

Resp.técnico pela execução da obra/serviço  
Nome: Wander Luiz de Faria Mendes  
CREA Nº: CREA-RJ 2015102872/D

Representante legal da empresa  
Nome: Marcelo Bitencourt Ferreira



Prefeitura Municipal de Muriaé  
Estado de Minas Gerais  
C.G.C.: 17.947.581/0001-76

RELATÓRIO FOTOGRÁFICO

Objeto do Contrato:	Contratação de empresa para execução da Estrada Itamuri x Belisário, trecho 2 com 5 KM de extensão	Empresa Contratada:	TCM CONSTRUTORA LTDA ME
Local da Obra (Bairro, município e UF):	Estrada Itamuri x Belisário, Muriaé-MG.	CNPJ:	09.436.760/0001-10
Concorrência Pública:	014/2022	Contrato:	057/2022
		Data:	10/08/2022
			Etapa: (2)
			1 - Antes da realização da obra
			2 - Durante a realização da obra
			3 - Após a realização da obra



Foto 03 - Execução de corte em talude.



Foto 04 - Execução de base compactada.

Observações:

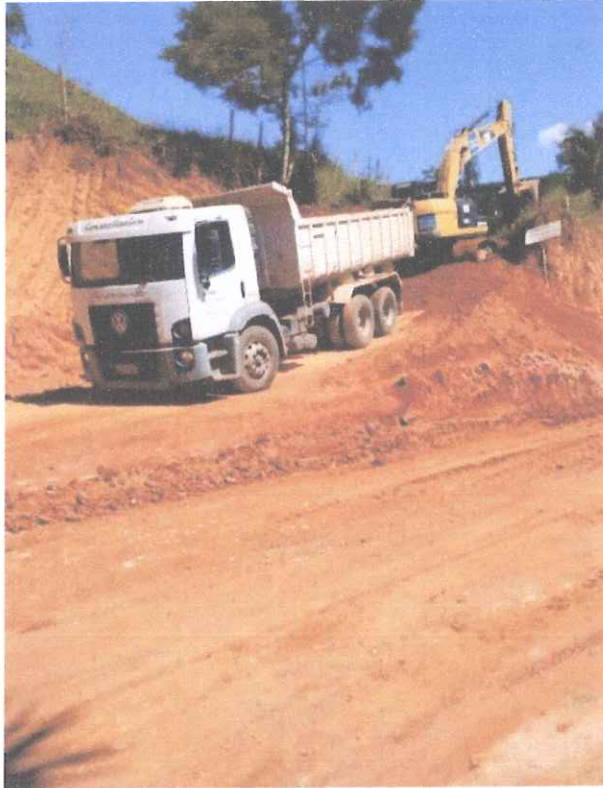
BM - Número: 06

Resp.técnico pela Fiscalização da obra/serviço  
Nome: Antônio Pedro de Carvalho Nogueira  
CREA Nº: CREA-MG 214239/D

Resp.técnico pela execução da obra/serviço  
Nome: Wander Luiz de Faria Mendes  
CREA Nº: CREA-RJ 2015102872/D

Respresentante legal da empresa  
Nome: Marcelo Bitencourt Ferreira



Prefeitura Municipal de Muriaé  
Estado de Minas Gerais  
C.G.C.: 17.947.581/0001-76

RELATÓRIO FOTOGRÁFICO

Objeto do Contrato:	Contratação de empresa para execução da Estrada Itamuri x Belisário, trecho 2 com 5 KM de extensão	Empresa Contratada:	TCM CONSTRUTORA LTDA ME
Local da Obra (Bairro, município e UF):	Estrada Itamuri x Belisário, Muriaé-MG.	CNPJ:	09.436.760/0001-10
Concorrência Pública:	014/2022	Contrato:	057/2022
Data:	10/08/2022	Etapa: (2)	1 - Antes da realização da obra 2 - Durante a realização da obra 3 - Após a realização da obra



Foto 05 - Execução de umedecimento de solo para compactação.



Foto 06 - Execução de compactação de base utilizando rolo compactador pé de carneiro.

Observações:

BM - Número: 06

Resp. técnico pela Fiscalização da obra/serviço  
Nome: Antônio Pedro de Carvalho Nogueira  
CREA Nº: CREA-MG 214239/D

Resp. técnico pela execução da obra/serviço  
Nome: Wander Luiz de Faria Mendes  
CREA Nº: CREA-RJ 2015102872/D

Respresentante legal da empresa  
Nome: Marcelo Bitencourt Ferreira



Prefeitura Municipal de Muriaé  
Estado de Minas Gerais  
C.G.C.: 17.947.581/0001-76

RELATÓRIO FOTOGRÁFICO

Objeto do Contrato:	Contratação de empresa para execução da Estrada Itamuri x Belisário, trecho 2 com 5 KM de extensão	Empresa Contratada:	TCM CONSTRUTORA LTDA ME
Local da Obra (Bairro, município e UF):	Estrada Itamuri x Belisário, Muriaé-MG.	CNPJ:	09.436.760/0001-10
Concorrência Pública:	014/2022	Contrato:	057/2022
Data:	10/08/2022	Etapa: (2)	1 - Antes da realização da obra 2 - Durante a realização da obra 3 - Após a realização da obra



Foto 07 - Execução de desmonte de rocha.



Foto 08 - Execução de desmonte de rocha.

Observações:

BM - Número: 06

Resp.técnico pela Fiscalização da obra/serviço  
Nome: Antônio Pedro de Carvalho Nogueira  
CREA Nº: CREA-MG 214239/D

Resp.técnico pela execução da obra/serviço  
Nome: Wander Luiz de Faria Mendes  
CREA Nº: CREA-RJ 2015102872/D

Representante legal da empresa  
Nome: Marcelo Bitencourt Ferreira



Prefeitura Municipal de Muriaé  
Estado de Minas Gerais  
C.G.C.: 17.947.581/0001-76

RELATÓRIO FOTOGRÁFICO

Objeto do Contrato:	Contratação de empresa para execução da Estrada Itamuri x Belisário, trecho 2 com 5 KM de extensão	Empresa Contratada:	TCM CONSTRUTORA LTDA ME
Local da Obra (Bairro, município e UF):	Estrada Itamuri x Belisário, Muriaé-MG.	CNPJ:	09.436.760/0001-10
Concorrência Pública:	014/2022	Contrato:	057/2022
Data:	10/08/2022	Etapa: (2)	1 - Antes da realização da obra 2 - Durante a realização da obra 3 - Após a realização da obra



Foto 09 - Execução de melhoramento do solo utilizando cimento.



Foto 10 - Execução de drenagem - dreno e boca de lobo.

Observações:

BMI - Número: 06

Resp.técnico pela Fiscalização da obra/serviço  
Nome: Antônio Pedro de Carvalho Nogueira  
CREA Nº: CREA-MG 214239/D

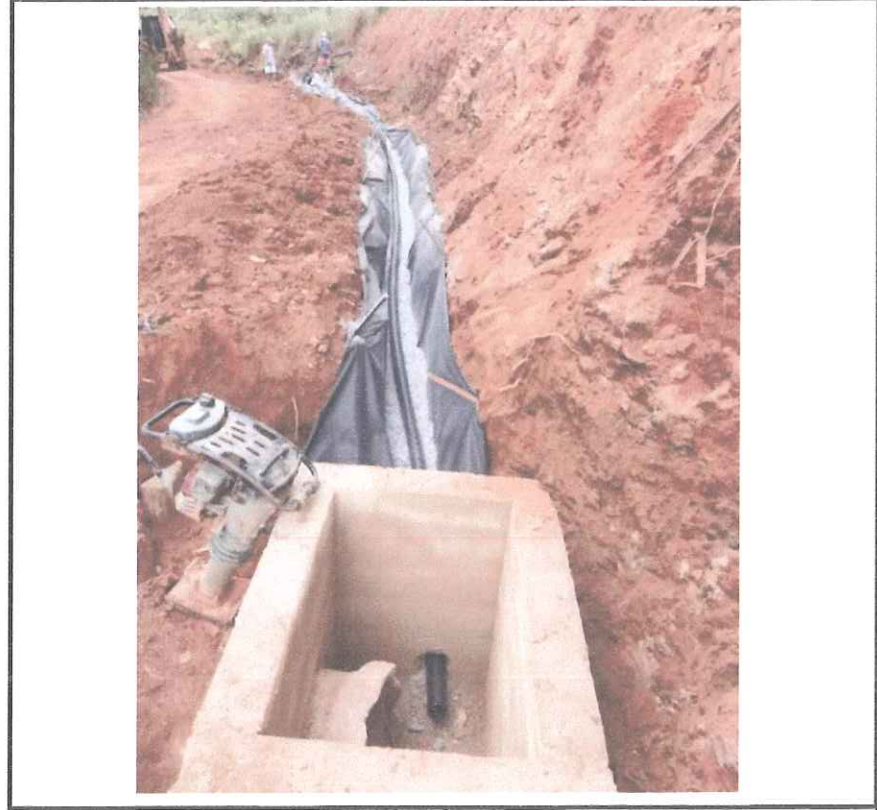
Resp.técnico pela execução da obra/serviço  
Nome: Wander Luiz de Faria Mendes  
CREA Nº: CREA-RJ 2015102872/D

Respresentante legal da empresa  
Nome: Marcelo Bitencourt Ferreira



Prefeitura Municipal de Muriaé  
Estado de Minas Gerais  
C.G.C.: 17.947.581/0001-76

RELATÓRIO FOTOGRÁFICO

Objeto do Contrato:	Contratação de empresa para execução da Estrada Itamuri x Belisário, trecho 2 com 5 KM de extensão	Empresa Contratada:	TCM CONSTRUTORA LTDA ME
Local da Obra (Bairro, município e UF):	Estrada Itamuri x Belisário, Muriaé-MG.	CNPJ:	09.436.760/0001-10
Concorrência Pública:	014/2022	Contrato:	057/2022
Data:	10/08/2022	Etapa: (2)	1 - Antes da realização da obra 2 - Durante a realização da obra 3 - Após a realização da obra



Foto 11 - Execução de dreno.



Foto 12 - Execução de dreno.

Observações:

BM - Número: 06

Resp.técnico pela Fiscalização da obra/serviço  
Nome: Antônio Pedro de Carvalho Nogueira  
CREA Nº: CREA-MG 214239/D

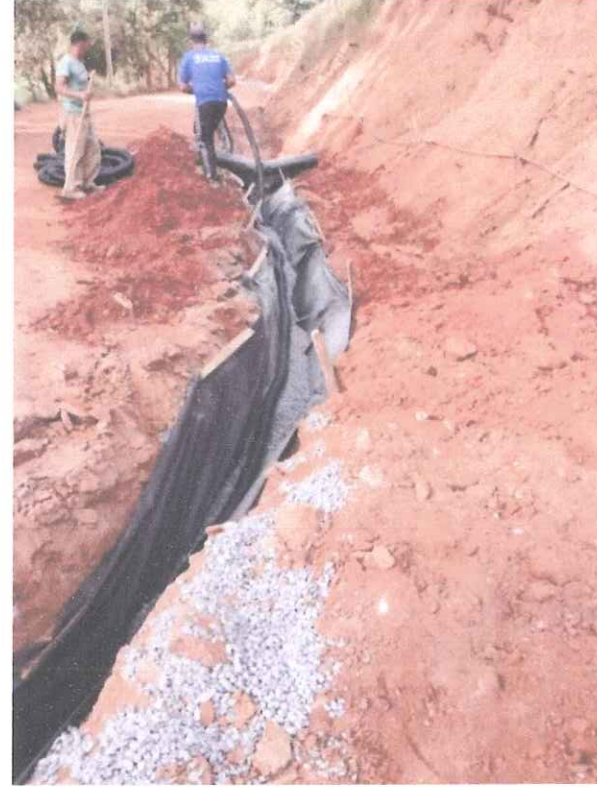
Resp.técnico pela execução da obra/serviço  
Nome: Wander Luiz de Faria Mendes  
CREA Nº: CREA-RJ 2015102872/D

Representante legal da empresa  
Nome: Marcelo Bitencourt Ferreira



Prefeitura Municipal de Muriaé  
Estado de Minas Gerais  
C.G.C.: 17.947.581/0001-76

RELATÓRIO FOTOGRÁFICO

Objeto do Contrato:	Contratação de empresa para execução da Estrada Itamuri x Belisário, trecho 2 com 5 KM de extensão	Empresa Contratada:	TCM CONSTRUTORA LTDA ME
Local da Obra (Bairro, município e UF):	Estrada Itamuri x Belisário, Muriaé-MG.	CNPJ:	09.436.760/0001-10
Concorrência Pública:	014/2022	Contrato:	057/2022
Data:	10/08/2022	Etapa: (2)	1 - Antes da realização da obra 2 - Durante a realização da obra 3 - Após a realização da obra



Foto 13 - Execução de tubo em concreto e dissipador de energia.



Foto 14 - Execução de descida d'água.

Observações:

BM - Número: 06

Resp. técnico pela fiscalização da obra/serviço  
Nome: Antônio Pedro de Carvalho Nogueira  
CREA Nº: CREA-MG 214239/D

Resp. técnico pela execução da obra/serviço  
Nome: Wander Luiz de Faria Mendes  
CREA Nº: CREA-RJ 2015102872/D

Respresentante legal da empresa  
Nome: Marcelo Bitencourt Ferreira



Prefeitura Municipal de Muriaé  
Estado de Minas Gerais  
C.G.C.: 17.947.581/0001-76

RELATÓRIO FOTOGRÁFICO

Objeto do Contrato:	Contratação de empresa para execução da Estrada Itamuri x Belisário, trecho 2 com 5 KM de extensão	Empresa Contratada:	TCM CONSTRUTORA LTDA ME
Local da Obra (Bairro, município e UF):	Estrada Itamuri x Belisário, Muriaé-MG.	CNPJ:	09.436.760/0001-10
Concorrência Pública:	014/2022	Contrato:	057/2022
Data:	10/08/2022	Etapa: (2)	1 - Antes da realização da obra 2 - Durante a realização da obra 3 - Após a realização da obra



Foto 15 - Execução de boca de lobo.



Foto 16 - Execução de boca de lobo.

Observações:

BMI - Número: 06

Resp. técnico pela fiscalização da obra/serviço  
Nome: Antônio Pedro de Carvalho Nogueira

Resp. técnico pela execução da obra/serviço  
Nome: Wander Luiz de Faria Mendes

Representante legal da empresa  
Nome: Marcelo Bitencourt Ferreira



 <p>Prefeitura Municipal de Muriaé Estado de Minas Gerais C.G.C.: 17.947.581/0001-76</p>	<b>RELATÓRIO FOTOGRÁFICO</b>				
	Objeto do Contrato: Contratação de empresa para execução da Estrada Itamuri x Belisário, trecho 2 com 5 KM de extensão		Empresa Contratada: TCM CONSTRUTORA LTDA ME		
	Local da Obra (Bairro, município e UF): Estrada Itamuri x Belisário, Muriaé-MG.		CNPJ: 09.436.760/0001-10	Etapa: (2) 1 - Antes da realização da obra 2 - Durante a realização da obra 3 - Após a realização da obra	
	Concorrência Pública: 014/2022	Contrato: 057/2022	Data: 10/08/2022		



Foto 17 - Execução de ala e dissipador de energia.



Foto 18 - Execução de ala e dissipador de energia.

Observações:

BM - Número: 06

Resp.técnico pela Fiscalização da obra/serviço

Resp.técnico pela execução da obra/serviço

**Wander Luiz de Faria Mendes**  
Eng. Civil e Seg. do Trabalho  
CREA-RJ 2015102872/D

Respresentante legal da empresa



Prefeitura Municipal de Muriaé  
Estado de Minas Gerais  
C.G.C.: 17.947.581/0001-76

RELATÓRIO FOTOGRÁFICO

Objeto do Contrato:	Contratação de empresa para execução da Estrada Itamuri x Belisário, trecho 2 com 5 KM de extensão	Empresa Contratada:	TCM CONSTRUTORA LTDA ME
Local da Obra (Bairro, município e UF):	Estrada Itamuri x Belisário, Muriaé-MG.	CNPJ:	09.436.760/0001-10
Concorrência Pública:	014/2022	Contrato:	057/2022
		Data:	10/08/2022
		Etapa: (2)	1 - Antes da realização da obra 2 - Durante a realização da obra 3 - Após a realização da obra



Foto 19 - Execução de pavimentação em cbuq.



Foto 20 - Execução de pavimentação em cbuq.

Observações:

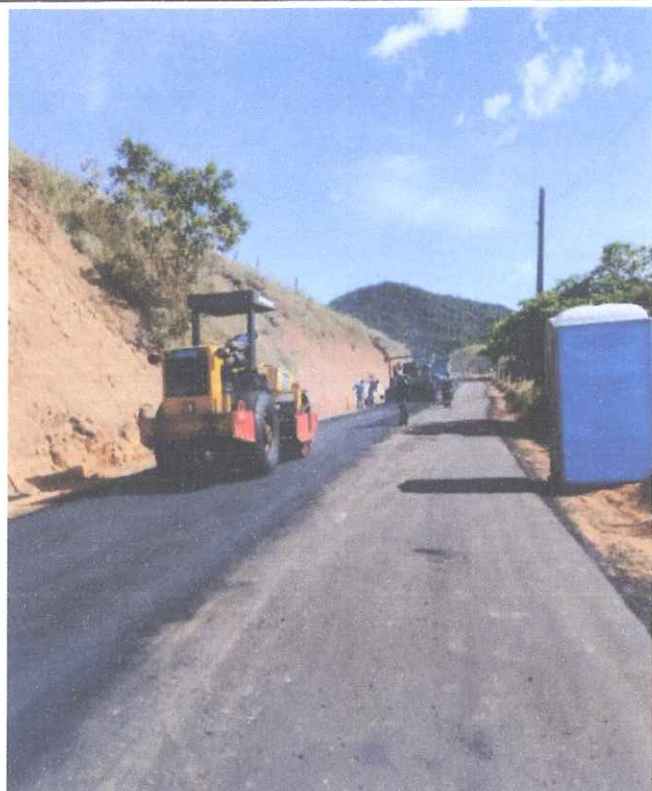
BM - Número: 06

Wander Luiz de Faria Mendes  
Eng. Civil e Seg. do Trabalho  
CREA-RJ 2015102872/D

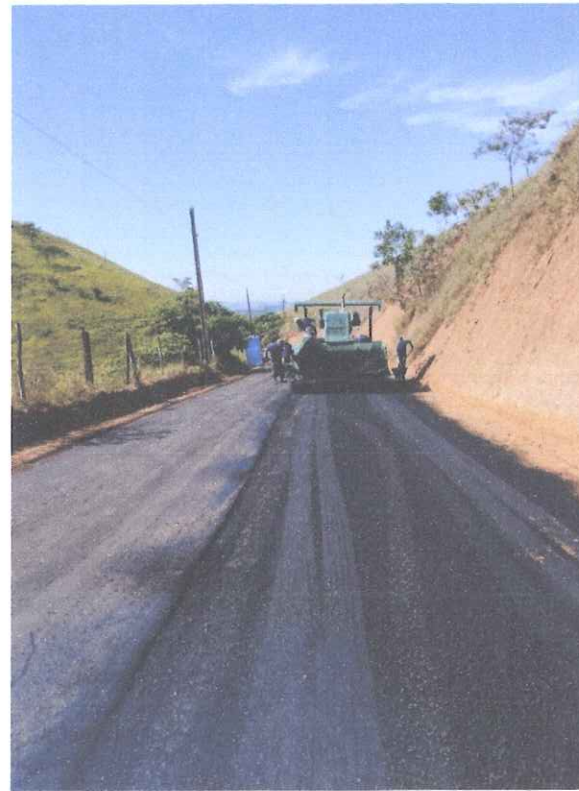
Marcelo Bitencourt Ferreira

Resp. técnico pela Fiscalização da obra/serviço  
Nome: Antônio Pedro de Carvalho Nogueira  
CREA Nº: CREA-MG 214239/D

Resp. técnico pela execução da obra/serviço  
Nome: Wander Luiz de Faria Mendes  
CREA Nº: CREA-RJ 2015102872/D

Respresentante legal da empresa  
Nome: Marcelo Bitencourt Ferreira



Prefeitura Municipal de Muriaé  
Estado de Minas Gerais  
C.G.C.: 17.947.581/0001-76

RELATÓRIO FOTOGRÁFICO

Objeto do Contrato:	Contratação de empresa para execução da Estrada Itamuri x Belisário, trecho 2 com 5 KM de extensão	Empresa Contratada:	TCM CONSTRUTORA LTDA ME
Local da Obra (Bairro, município e UF):	Estrada Itamuri x Belisário, Muriaé-MG.	CNPJ:	09.436.760/0001-10
Concorrência Pública:	014/2022	Contrato:	057/2022
Data:	10/08/2022	Etapa: (2)	1 - Antes da realização da obra 2 - Durante a realização da obra 3 - Após a realização da obra



Foto 21 - Furo de inspeção - Estaca 197.



Foto 22 - Furo de inspeção - Estaca 250.

Observações:

BM - Número: 06

*Antônio Pedro de Carvalho Nogueira*  
Eng. Civil CREA MG 214239 D  
Secretaria de Obras Públicas

*Wander Luiz de Faria Mendes*  
Eng. Civil e Seg. do Trabalho  
CREA-RJ 2015102872/D

*mp*

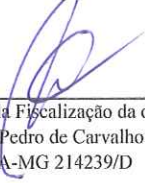

Resp.técnico pela Fiscalização da obra/serviço  
Nome: António Pedro de Carvalho Nogueira  
CREA Nº: CREA-MG 214239/D

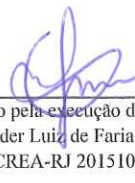

Resp.técnico pela execução da obra/serviço  
Nome: Wander Luiz de Faria Mendes  
CREA Nº: CREA-RJ 2015102872/D



Respresentante legal da empresa  
Nome: Marcelo Bitencourt Ferreira

09.436.760/0001-10  
TCM CONSTRUTORA  
LTDA  
Rua Marita Dornelas, Nº 145  
Dornelas - CEP: 36.884-176  
Muriaé - MG