



ESTADO DE MINAS GERAIS
PREFEITURA MUNICIPAL DE MURIAÉ
CNPJ: 17.947.581/0001-76
Secretaria Municipal de Obras Públicas

RELATÓRIO FOTOGRÁFICO - FOTO DO LOCAL

OBRA: PAVIMENTAÇÃO ESTRADA GAMELEIRA - TRECHO 5

DATA: 02/05/2023

LOCAL: RUA PEDRO MAZINE/DISTRITO DA GAMELEIRA – TRECHO 5, ESTACA 0+0,00 A 53+10,00 E 69+0,00 A 75+0,00 (1,19 KM), Município: Muriaé



Observações:

Arlan do Carmo Mendonça
CREA MG 177324/D

Prefeitura Municipal de Muriaé
CNPJ: 17.947.581/0001-76



ESTADO DE MINAS GERAIS
PREFEITURA MUNICIPAL DE MURIAÉ
CNPJ: 17.947.581/0001-76
Secretaria Municipal de Obras Públicas

RELATÓRIO FOTOGRÁFICO - FOTO DO LOCAL

OBRA: PAVIMENTAÇÃO ESTRADA GAMELEIRA - TRECHO 5

DATA: 02/05/2023

LOCAL: RUA PEDRO MAZINI/DISTRITO DA GAMELEIRA – TRECHO 5, ESTACA 0+0,00 A 53+10,00 E 69+0,00 A 75+0,00 (1,19 KM), Município: Muriaé



Observações:

Arlan do Carmo Mendonça
CREA MG 177324/D

Prefeitura Municipal de Muriaé
CNPJ: 17.947.581/0001-76



ESTADO DE MINAS GERAIS
PREFEITURA MUNICIPAL DE MURIAÉ
CNPJ: 17.947.581/0001-76
Secretaria Municipal de Obras Públicas

RELATÓRIO FOTOGRÁFICO - FOTO DO LOCAL

OBRA: PAVIMENTAÇÃO ESTRADA GAMELEIRA - TRECHO 5

DATA: 02/05/2023

LOCAL: RUA PEDRO MAZINE/DISTRITO DA GAMELEIRA – TRECHO 5, ESTACA 0+0,00 A 53+10,00 E 69+0,00 A 75+0,00 (1,19 KM), Município: Muriaé

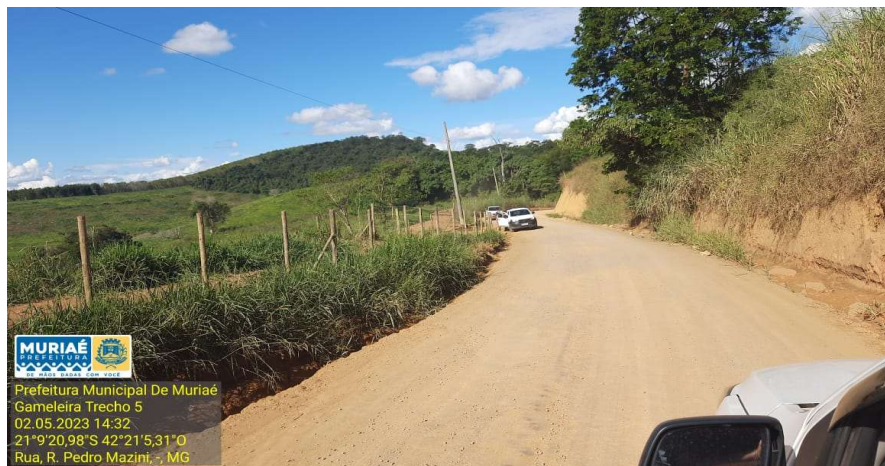

Observações:

Arlan do Carmo Mendonça
CREA MG 177324/D

Prefeitura Municipal de Muriaé
CNPJ: 17.947.581/0001-76



ESTADO DE MINAS GERAIS
PREFEITURA MUNICIPAL DE MURIAÉ
CNPJ: 17.947.581/0001-76
Secretaria Municipal de Obras Públicas

RELATÓRIO FOTOGRÁFICO - FOTO DO LOCAL

OBRA: PAVIMENTAÇÃO ESTRADA GAMELEIRA - TRECHO 5

DATA: 02/05/2023

LOCAL: RUA PEDRO MAZINE/DISTRITO DA GAMELEIRA – TRECHO 5, ESTACA 0+0,00 A 53+10,00 E 69+0,00 A 75+0,00 (1,19 KM), Município: Muriaé



Observações:

Arlan do Carmo Mendonça
CREA MG 177324/D

Prefeitura Municipal de Muriaé
CNPJ: 17.947.581/0001-76



ESTADO DE MINAS GERAIS
PREFEITURA MUNICIPAL DE MURIAÉ
CNPJ: 17.947.581/0001-76
Secretaria Municipal de Obras Públicas

RELATÓRIO FOTOGRÁFICO - FOTO DO LOCAL

OBRA: PAVIMENTAÇÃO ESTRADA GAMELEIRA - TRECHO 5

DATA: 02/05/2023

LOCAL: RUA PEDRO MAZINE/DISTRITO DA GAMELEIRA – TRECHO 5, ESTACA 0+0,00 A 53+10,00 E 69+0,00 A 75+0,00 (1,19 KM), Município: Muriaé



Observações:

Arlan do Carmo Mendonça
CREA MG 177324/D

Prefeitura Municipal de Muriaé
CNPJ: 17.947.581/0001-76



ESTADO DE MINAS GERAIS
PREFEITURA MUNICIPAL DE MURIAÉ
CNPJ: 17.947.581/0001-76
Secretaria Municipal de Obras Públicas

RELATÓRIO FOTOGRÁFICO - FOTO DO LOCAL

OBRA: PAVIMENTAÇÃO ESTRADA GAMELEIRA - TRECHO 5

DATA: 02/05/2023

LOCAL: RUA PEDRO MAZINI/DISTRITO DA GAMELEIRA – TRECHO 5, ESTACA 0+0,00 A 53+10,00 E 69+0,00 A 75+0,00 (1,19 KM), Município: Muriaé



Prefeitura Municipal De Muriaé
Gameleira Trecho 5
02.05.2023 14:34
21°9'22,73"S 42°21'1,66"O
R. Pedro Mazini, 1251-893 -, MG, 36880-000



Prefeitura Municipal De Muriaé
Gameleira Trecho 5
02.05.2023 14:34
21°9'22,81"S 42°21'1,67"O
R. Pedro Mazini, 1251-893 -, MG, 36880-000

Observações:

Arlan do Carmo Mendonça
CREA MG 177324/D

Prefeitura Municipal de Muriaé
CNPJ: 17.947.581/0001-76



ESTADO DE MINAS GERAIS
PREFEITURA MUNICIPAL DE MURIAÉ
CNPJ: 17.947.581/0001-76
Secretaria Municipal de Obras Públicas

RELATÓRIO FOTOGRÁFICO - FOTO DO LOCAL

OBRA: PAVIMENTAÇÃO ESTRADA GAMELEIRA - TRECHO 5

DATA: 02/05/2023

LOCAL: RUA PEDRO MAZINI/DISTRITO DA GAMELEIRA – TRECHO 5, ESTACA 0+0,00 A 53+10,00 E 69+0,00 A 75+0,00 (1,19 KM), Município: Muriaé

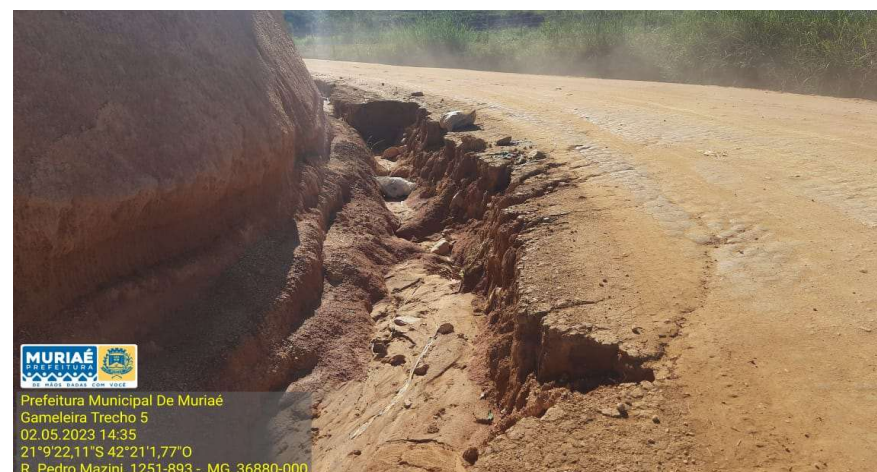

Observações:

Arlan do Carmo Mendonça
CREA MG 177324/D

Prefeitura Municipal de Muriaé
CNPJ: 17.947.581/0001-76



ESTADO DE MINAS GERAIS
PREFEITURA MUNICIPAL DE MURIAÉ
CNPJ: 17.947.581/0001-76
Secretaria Municipal de Obras Públicas

RELATÓRIO FOTOGRÁFICO - FOTO DO LOCAL

OBRA: PAVIMENTAÇÃO ESTRADA GAMELEIRA - TRECHO 5

DATA: 02/05/2023

LOCAL: RUA PEDRO MAZINE/DISTRITO DA GAMELEIRA – TRECHO 5, ESTACA 0+0,00 A 53+10,00 E 69+0,00 A 75+0,00 (1,19 KM), Município: Muriaé



Prefeitura Municipal De Muriaé
Gameleira Trecho 5
02.05.2023 14:34
21°9'22,83"S 42°21'1,69"O
R. Pedro Mazini, 1251-893 -, MG, 36880-000



Prefeitura Municipal De Muriaé
Gameleira Trecho 5
02.05.2023 14:39
21°9'52,44"S 42°20'59,31"O
R. Pedro Mazini, 1251-893 -, MG, 36880-000

Observações:

Arlan do Carmo Mendonça
CREA MG 177324/D

Prefeitura Municipal de Muriaé
CNPJ: 17.947.581/0001-76



ESTADO DE MINAS GERAIS
PREFEITURA MUNICIPAL DE MURIAÉ
CNPJ: 17.947.581/0001-76
Secretaria Municipal de Obras Públicas

RELATÓRIO FOTOGRÁFICO - FOTO DO LOCAL

OBRA: PAVIMENTAÇÃO ESTRADA GAMELEIRA - TRECHO 5

DATA: 02/05/2023

LOCAL: RUA PEDRO MAZINE/DISTRITO DA GAMELEIRA – TRECHO 5, ESTACA 0+0,00 A 53+10,00 E 69+0,00 A 75+0,00 (1,19 KM), Município: Muriaé

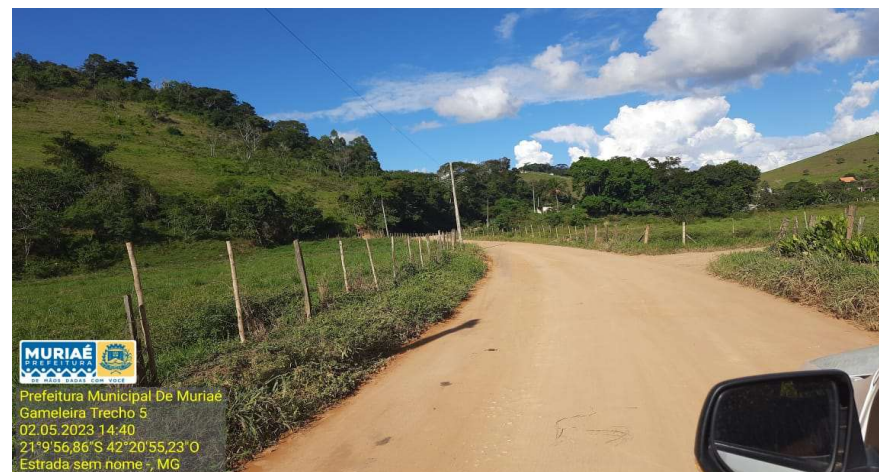

Observações:

Arlan do Carmo Mendonça
CREA MG 177324/D

Prefeitura Municipal de Muriaé
CNPJ: 17.947.581/0001-76



ESTADO DE MINAS GERAIS
PREFEITURA MUNICIPAL DE MURIAÉ
CNPJ: 17.947.581/0001-76
Secretaria Municipal de Obras Públicas

RELATÓRIO FOTOGRÁFICO - FOTO DO LOCAL

OBRA: PAVIMENTAÇÃO ESTRADA GAMELEIRA - TRECHO 5

DATA: 02/05/2023

LOCAL: RUA PEDRO MAZINE/DISTRITO DA GAMELEIRA – TRECHO 5, ESTACA 0+0,00 A 53+10,00 E 69+0,00 A 75+0,00 (1,19 KM), Município: Muriaé



Observações:

Arlan do Carmo Mendonça
CREA MG 177324/D

Prefeitura Municipal de Muriaé
CNPJ: 17.947.581/0001-76



ESTADO DE MINAS GERAIS
PREFEITURA MUNICIPAL DE MURIAÉ
CNPJ: 17.947.581/0001-76
Secretaria Municipal de Obras Públicas

RELATÓRIO FOTOGRÁFICO - FOTO DO LOCAL

OBRA: PAVIMENTAÇÃO ESTRADA GAMELEIRA - TRECHO 5

DATA: 02/05/2023

LOCAL: RUA PEDRO MAZINE/DISTRITO DA GAMELEIRA – TRECHO 5, ESTACA 0+0,00 A 53+10,00 E 69+0,00 A 75+0,00 (1,19 KM), Município: Muriaé



Observações:

Arlan do Carmo Mendonça
CREA MG 177324/D

Prefeitura Municipal de Muriaé
CNPJ: 17.947.581/0001-76



ESTADO DE MINAS GERAIS
PREFEITURA MUNICIPAL DE MURIAÉ
CNPJ: 17.947.581/0001-76
Secretaria Municipal de Obras Públicas

RELATÓRIO FOTOGRÁFICO - FOTO DO LOCAL

OBRA: PAVIMENTAÇÃO ESTRADA GAMELEIRA - TRECHO 5

DATA: 02/05/2023

LOCAL: RUA PEDRO MAZINE/DISTRITO DA GAMELEIRA – TRECHO 5, ESTACA 0+0,00 A 53+10,00 E 69+0,00 A 75+0,00 (1,19 KM), Município: Muriaé



Observações:

Arlan do Carmo Mendonça
CREA MG 177324/D

Prefeitura Municipal de Muriaé
CNPJ: 17.947.581/0001-76



ESTADO DE MINAS GERAIS
PREFEITURA MUNICIPAL DE MURIAÉ
CNPJ: 17.947.581/0001-76
Secretaria Municipal de Obras Públicas

RELATÓRIO FOTOGRÁFICO - FOTO DO LOCAL

OBRA: PAVIMENTAÇÃO ESTRADA GAMELEIRA - TRECHO 5

DATA: 02/05/2023

LOCAL: RUA PEDRO MAZINE/DISTRITO DA GAMELEIRA – TRECHO 5, ESTACA 0+0,00 A 53+10,00 E 69+0,00 A 75+0,00 (1,19 KM), Município: Muriaé



Observações:

Arlan do Carmo Mendonça
CREA MG 177324/D

Prefeitura Municipal de Muriaé
CNPJ: 17.947.581/0001-76



ESTADO DE MINAS GERAIS
PREFEITURA MUNICIPAL DE MURIAÉ
CNPJ: 17.947.581/0001-76
Secretaria Municipal de Obras Públicas

RELATÓRIO FOTOGRÁFICO - FOTO DO LOCAL

OBRA: PAVIMENTAÇÃO ESTRADA GAMELEIRA - TRECHO 5

DATA: 02/05/2023

LOCAL: RUA PEDRO MAZINE/DISTRITO DA GAMELEIRA – TRECHO 5, ESTACA 0+0,00 A 53+10,00 E 69+0,00 A 75+0,00 (1,19 KM), Município: Muriaé



Observações:

Arlan do Carmo Mendonça
CREA MG 177324/D

Prefeitura Municipal de Muriaé
CNPJ: 17.947.581/0001-76



ESTADO DE MINAS GERAIS
PREFEITURA MUNICIPAL DE MURIAÉ
CNPJ: 17.947.581/0001-76
Secretaria Municipal de Obras Públicas

RELATÓRIO FOTOGRÁFICO - FOTO DO LOCAL

OBRA: PAVIMENTAÇÃO ESTRADA GAMELEIRA - TRECHO 5

DATA: 02/05/2023

LOCAL: RUA PEDRO MAZINE/DISTRITO DA GAMELEIRA – TRECHO 5, ESTACA 0+0,00 A 53+10,00 E 69+0,00 A 75+0,00 (1,19 KM), Município: Muriaé



Observações:

Arlan do Carmo Mendonça
CREA MG 177324/D

Prefeitura Municipal de Muriaé
CNPJ: 17.947.581/0001-76