



ESTADO DE MINAS GERAIS  
**PREFEITURA MUNICIPAL DE MURIAÉ**  
CNPJ: 17.947.581/0001-76  
Secretaria Municipal de Obras Públicas

**RELATÓRIO FOTOGRÁFICO - FOTO DO LOCAL**

**OBRA: PAVIMENTAÇÃO ESTRADA GAMELEIRA - TRECHO 6**

**DATA: 02/05/2023**

**LOCAL: RUA PEDRO MAZINE/DISTRITO DA GAMELEIRA – TRECHO 6, ESTACA 75+0,00 A 92+10,00 (0,35 KM), Município: Muriaé**



Observações:

\_\_\_\_\_  
Arlan do Carmo Mendonça  
CREA MG 177324/D

\_\_\_\_\_  
Prefeitura Municipal de Muriaé  
CNPJ: 17.947.581/0001-76



ESTADO DE MINAS GERAIS  
**PREFEITURA MUNICIPAL DE MURIAÉ**  
CNPJ: 17.947.581/0001-76  
Secretaria Municipal de Obras Públicas

**RELATÓRIO FOTOGRÁFICO - FOTO DO LOCAL**

**OBRA: PAVIMENTAÇÃO ESTRADA GAMELEIRA - TRECHO 6**

**DATA: 02/05/2023**

**LOCAL: RUA PEDRO MAZINE/DISTRITO DA GAMELEIRA – TRECHO 6, ESTACA 75+0,00 A 92+10,00 (0,35 KM), Município: Muriaé**



Observações:

\_\_\_\_\_  
Arlan do Carmo Mendonça  
CREA MG 177324/D

\_\_\_\_\_  
Prefeitura Municipal de Muriaé  
CNPJ: 17.947.581/0001-76



ESTADO DE MINAS GERAIS  
**PREFEITURA MUNICIPAL DE MURIAÉ**  
CNPJ: 17.947.581/0001-76  
Secretaria Municipal de Obras Públicas

**RELATÓRIO FOTOGRÁFICO - FOTO DO LOCAL**

**OBRA: PAVIMENTAÇÃO ESTRADA GAMELEIRA - TRECHO 6**

**DATA: 02/05/2023**

**LOCAL: RUA PEDRO MAZINE/DISTRITO DA GAMELEIRA – TRECHO 6, ESTACA 75+0,00 A 92+10,00 (0,35 KM), Município: Muriaé**



Observações:

\_\_\_\_\_  
Arlan do Carmo Mendonça  
CREA MG 177324/D

\_\_\_\_\_  
Prefeitura Municipal de Muriaé  
CNPJ: 17.947.581/0001-76





ESTADO DE MINAS GERAIS  
**PREFEITURA MUNICIPAL DE MURIAÉ**  
CNPJ: 17.947.581/0001-76  
Secretaria Municipal de Obras Públicas

**RELATÓRIO FOTOGRÁFICO - FOTO DO LOCAL**

**OBRA: PAVIMENTAÇÃO ESTRADA GAMELEIRA - TRECHO 6**

**DATA: 02/05/2023**

**LOCAL: RUA PEDRO MAZINE/DISTRITO DA GAMELEIRA – TRECHO 6, ESTACA 75+0,00 A 92+10,00 (0,35 KM), Município: Muriaé**

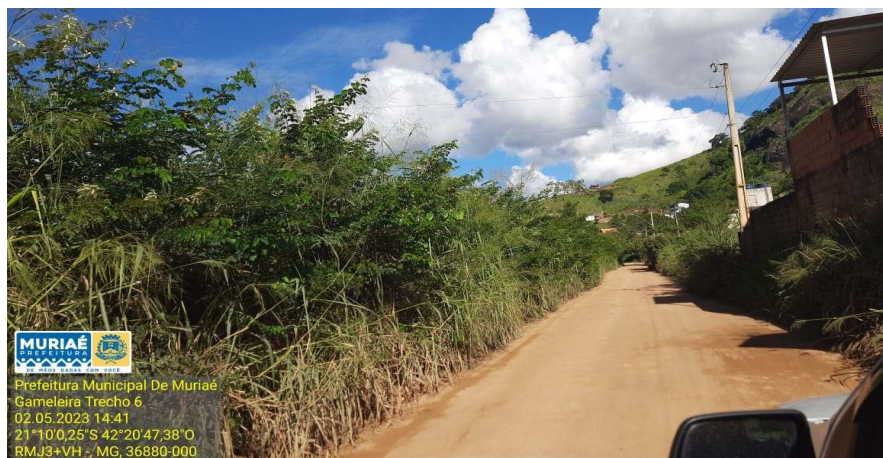

Observações:

\_\_\_\_\_  
Arlan do Carmo Mendonça  
CREA MG 177324/D

\_\_\_\_\_  
Prefeitura Municipal de Muriaé  
CNPJ: 17.947.581/0001-76



ESTADO DE MINAS GERAIS  
**PREFEITURA MUNICIPAL DE MURIAÉ**  
CNPJ: 17.947.581/0001-76  
Secretaria Municipal de Obras Públicas

**RELATÓRIO FOTOGRÁFICO - FOTO DO LOCAL**

**OBRA: PAVIMENTAÇÃO ESTRADA GAMELEIRA - TRECHO 6**

**DATA: 02/05/2023**

**LOCAL: RUA PEDRO MAZINE/DISTRITO DA GAMELEIRA – TRECHO 6, ESTACA 75+0,00 A 92+10,00 (0,35 KM), Município: Muriaé**



Observações:

\_\_\_\_\_  
Arlan do Carmo Mendonça  
CREA MG 177324/D

\_\_\_\_\_  
Prefeitura Municipal de Muriaé  
CNPJ: 17.947.581/0001-76





ESTADO DE MINAS GERAIS  
**PREFEITURA MUNICIPAL DE MURIAÉ**  
CNPJ: 17.947.581/0001-76  
Secretaria Municipal de Obras Públicas

**RELATÓRIO FOTOGRÁFICO - FOTO DO LOCAL**

**OBRA: PAVIMENTAÇÃO ESTRADA GAMELEIRA - TRECHO 6**

**DATA: 02/05/2023**

**LOCAL: RUA PEDRO MAZINE/DISTRITO DA GAMELEIRA – TRECHO 6, ESTACA 75+0,00 A 92+10,00 (0,35 KM), Município: Muriaé**



Observações:

\_\_\_\_\_  
Arlan do Carmo Mendonça  
CREA MG 177324/D

\_\_\_\_\_  
Prefeitura Municipal de Muriaé  
CNPJ: 17.947.581/0001-76



ESTADO DE MINAS GERAIS  
**PREFEITURA MUNICIPAL DE MURIAÉ**  
CNPJ: 17.947.581/0001-76  
Secretaria Municipal de Obras Públicas

**RELATÓRIO FOTOGRÁFICO - FOTO DO LOCAL**

**OBRA: PAVIMENTAÇÃO ESTRADA GAMELEIRA - TRECHO 6**

**DATA: 02/05/2023**

**LOCAL: RUA PEDRO MAZINE/DISTRITO DA GAMELEIRA – TRECHO 6, ESTACA 75+0,00 A 92+10,00 (0,35 KM), Município: Muriaé**

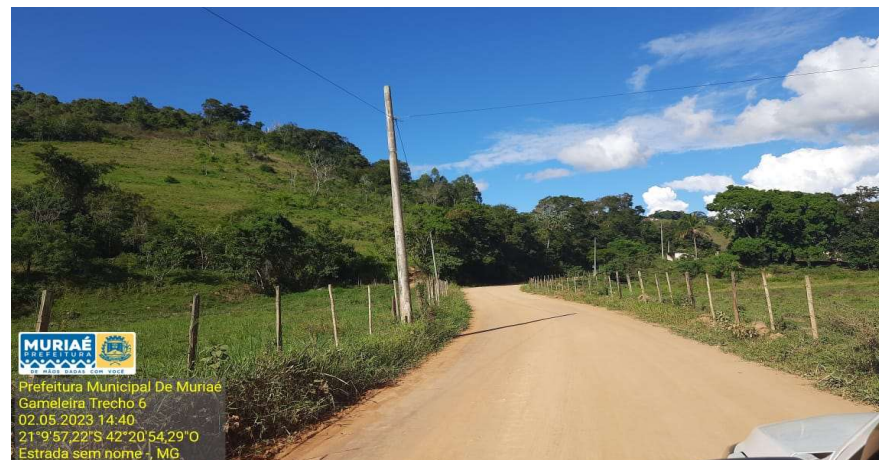

Observações:

\_\_\_\_\_  
Arlan do Carmo Mendonça  
CREA MG 177324/D

\_\_\_\_\_  
Prefeitura Municipal de Muriaé  
CNPJ: 17.947.581/0001-76





ESTADO DE MINAS GERAIS  
**PREFEITURA MUNICIPAL DE MURIAÉ**  
CNPJ: 17.947.581/0001-76  
Secretaria Municipal de Obras Públicas

**RELATÓRIO FOTOGRÁFICO - FOTO DO LOCAL**

**OBRA: PAVIMENTAÇÃO ESTRADA GAMELEIRA - TRECHO 6**

**DATA: 02/05/2023**

**LOCAL: RUA PEDRO MAZINE/DISTRITO DA GAMELEIRA – TRECHO 6, ESTACA 75+0,00 A 92+10,00 (0,35 KM), Município: Muriaé**



Observações:

\_\_\_\_\_  
Arlan do Carmo Mendonça  
CREA MG 177324/D

\_\_\_\_\_  
Prefeitura Municipal de Muriaé  
CNPJ: 17.947.581/0001-76





ESTADO DE MINAS GERAIS  
**PREFEITURA MUNICIPAL DE MURIAÉ**  
CNPJ: 17.947.581/0001-76  
Secretaria Municipal de Obras Públicas

**RELATÓRIO FOTOGRÁFICO - FOTO DO LOCAL**

**OBRA: PAVIMENTAÇÃO ESTRADA GAMELEIRA - TRECHO 6**

**DATA: 02/05/2023**

**LOCAL: RUA PEDRO MAZINE/DISTRITO DA GAMELEIRA – TRECHO 6, ESTACA 75+0,00 A 92+10,00 (0,35 KM), Município: Muriaé**



Observações:

\_\_\_\_\_  
Arlan do Carmo Mendonça  
CREA MG 177324/D

\_\_\_\_\_  
Prefeitura Municipal de Muriaé  
CNPJ: 17.947.581/0001-76