



ELEMENTOS GEOMÉTRICOS - ALINHAMENTO														
Nº	DEFLEXÃO/AZIMUTE	LC (m)	TT (m)	TL (m)	TC (m)	R (m)	DIL (m)	AC	TE-PC	ET-PT	PONTO	PI	TE-PC	ET-PT
L1	209° 06' 49.80"	-	-	-	-	-	2.208	-	0+0,00	0+2,208	N	-	7658367,8486 774912,1651	7658365,9199 774911,0910
C1	-	20,446	-	-	-	24,000	51,599	123° 11' 00,00"	0+2,208	2+13,807	N	7658327,1544 774889,5021	7658330,3033 774911,0910	7658330,3033 774933,7819
L2	085° 55' 49,79"	-	-	-	-	-	23,842	-	2+13,807	3+17,649	N	-	7658330,3033 774933,7819	7658331,9953 774907,5441
C2	-	3,040	-	-	-	124,000	54,362	025° 07' 07,51"	3+17,649	6+12,011	N	7658333,9658 774985,0994	7658324,0337 775010,8910	7658324,0337 775052,4462
L3	111° 02' 57,31"	-	-	-	-	-	44,537	-	6+12,011	8+16,548	N	-	7658324,0337 775010,8910	7658308,0374 775025,4462
C3	-	0,497	-	-	-	100,000	19,896	011° 23' 57,51"	8+16,548	9+16,444	N	7658304,4526 775061,7609	7658308,0374 775025,4462	7658302,7795 775071,8004
L4	099° 38' 59,80"	-	-	-	-	-	51,942	-	9+16,444	12+8,386	N	-	7658302,7795 775071,8004	7658294,0726 775122,8076
C4	-	18,067	-	-	-	33,000	57,300	099° 29' 13,41"	12+8,386	15+5,686	N	7658287,5397 775161,2284	7658294,0726 775122,8076	7658250,7212 775148,4522
L5	199° 08' 13,21"	-	-	-	-	-	94,911	-	15+5,686	20+0,597	N	-	7658250,7212 775148,4522	7658161,0555 775117,3378
C5	-	0,406	-	-	-	200,000	25,480	007° 17' 58,33"	20+0,597	21+6,077	N	7658149,0031 775113,1506	7658161,0555 775117,3378	7658137,5796 775107,4769
L6	208° 26' 11,54"	-	-	-	-	-	92,341	-	21+6,077	25+18,418	N	-	7658137,5796 775107,4769	7658054,8955 775066,3654
C6	-	22,628	-	-	-	76,000	105,038	079° 11' 13,71"	25+18,418	31+3,455	N	7657998,6104 775038,3804	7658054,8955 775066,3654	7657960,5632 775088,4162
L7	127° 14' 57,83"	-	-	-	-	-	35,962	-	31+3,455	32+19,418	N	-	7657960,5632 775088,4162	7657938,7958 775117,3424
C7	-	21,877	-	-	-	64,000	83,425	083° 38' 18,83"	32+19,418	37+12,843	N	7657904,1363 775162,8229	7657938,7958 775117,3424	7657854,9982 775133,2271

NOTAS:
 01-TOPOGRAFIA FORNECIDA PELA PREFEITURA
 02-ETAPA 05:ESTACA 0+0,00 a 53+10,00 e 69+0,00 a 75+0,00, REPASSE OGU 1079.276-42 - SICONV917401/2021:
 TRECHO 01- E: 0+0,00 ATÉ 15+0,00;
 TRECHO 02- E: 15+0,00 ATÉ 25+0,00;
 TRECHO 03- E: 25+0,00 ATÉ 35+0,00;
 TRECHO 04- E: 35+0,00 ATÉ 45+0,00;
 TRECHO 05- E: 45+0,00 ATÉ 53+10,00;
 TRECHO 06- E: 69+00,00 ATÉ 70+10,00;
 TRECHO 07- E: 70+10,00 ATÉ 75+0,00.
 03-ETAPA 06:ESTACA 75+0,00 a 92+10,00, REPASSE OGU 1078.123-96 - SICONV 914349/2021
 TRECHO 08- E: 75+0,00 ATÉ 80+0,00;
 TRECHO 09- E: 80+00,00 ATÉ 85+0,00;
 TRECHO 10- E: 85+0,00 ATÉ 92+10,00.
 04-FAIXA DE DOMÍNIO DE 9m, EXCETO PARA DRENAGEM QUE É DE 30m, CONFORME LEI MUNICIPAL 6486/2022

LEGENDA:

- C1 IDENTIFICAÇÃO DA CURVA NO QUADRO DE CURVA
- L1 IDENTIFICAÇÃO DA TANGENTE NO QUADRO DE CURVA
- CURVA HORIZONTAL
 - PC - PONTO DE CURVA
 - PT - PONTO DE TANGENTE
 - PI - PONTO DE INFLEXÃO
- CURVA VERTICAL
 - PV - PONTO DE CURVA VERTICAL
 - PV - PONTO DE TANGÊNCIA VERTICAL
 - PCRV - PONTO DE CURVA REVERSA VERTICAL
 - PVI - PONTO DE INFLEXÃO VERTICAL
 - Y - PROJEÇÃO HORIZONTAL DA PARABÓLICA
 - K - CONSTANTE DA PARABÓLICA VERTICAL
 - e - FLECHA MÁXIMA DA PARABÓLICA
 - r - RAMPA E EXTENSÃO DO GREIDE RETO
- TALUDES (OFF-SET)
- TALUDES EXISTENTE
- CURVAS DE NÍVEL
- BUEIROS EM PLANTA
 - EXISTENTE
 - BUEIRO DE GREIDE
 - BUEIRO DE COTA
- PONTO ALTO
- PONTO BAIXO
- CÓRREGO E PEQUENO CURSO D'ÁGUA
- FAIXA DOMÍNIO
- CERCA EXISTENTE
- CERCA EXISTENTE A SER REALOCADA
- CERCA NOVA REALOCADA-DITS. DE 1,0m DO OFF-SET
- MURO EXISTENTE
- BENEFITÓRIAS
- REFERÊNCIA DE NÍVEL
- NORTE VERDADEIRO
- ÁRVORE
- POSTE
- FURO DE SONDAGEM
- ESTRADA PAVIMENTADA EM CONCRETO EXISTENTE
- ESTRADA PAVIMENTADA EM POLIDÉDRICO EXISTENTE
- ESTRADA PROJETADE CONCRETO
- ESTRADA EM POLIDÉDRICO A SER REFEITO COM CONCRETO
- BORDO EXISTENTE

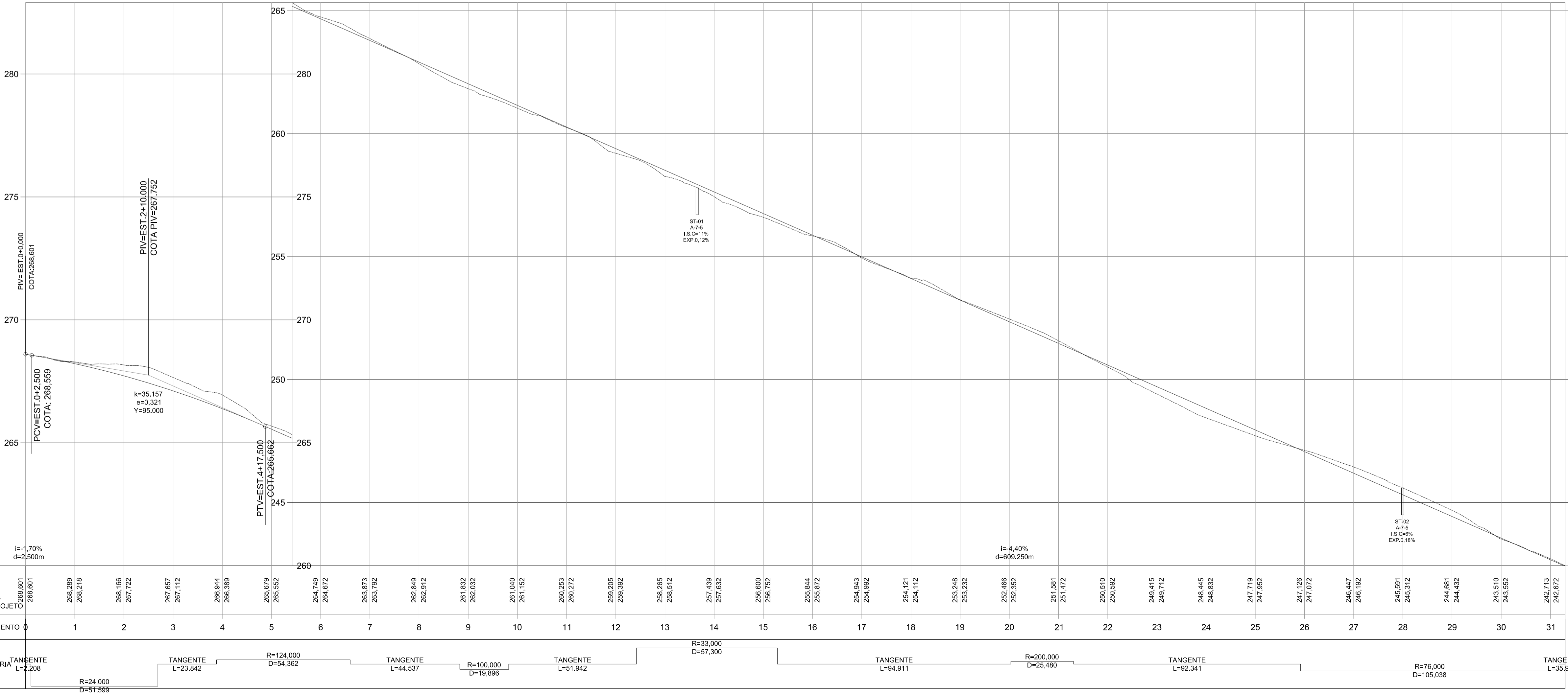

REVISÕES

REV.	T.E.	DESCRIÇÃO	PROJ.	PROJ. VER.	APR.	AUT.	DATA
RO3	B	ADENDAMENTO PAR. CF. GOV. F. 5011/2013/2022	L.H.S.L.	L.H.S.L.	R.S.		19/12/2022
RO2	B	ADENDAMENTO PRECISO CF. GOV. F. 948/2022	L.H.S.L.	L.H.S.L.	R.S.		08/09/2022
RO1	B	ADENDAMENTO PRECISO CF. GOV. F. 456/2022	L.H.S.L.	L.H.S.L.	R.S.		01/02/2022

TIPO DE EMISSÃO: (A) PRELIMINAR (B) PARA COTAÇÃO (C) PARA APROVAÇÃO (D) PARA CONSTRUÇÃO (E) CONFORME CONSTRUÍDO (F) PARA CONHECIMENTO (G) CONFORME COMPRADO (H) CANCELADO

APPROVAÇÃO: ASSINATURA DATA

ASSINATURA: FABIOLA BATISTA PIRES DATA: Fevereiro/2023

ASSINATURA: LUCAS HENRIQUE SANTOS LEONI DATA: Fevereiro/2023

PREFEITURA MUNICIPAL DE MURIAÉ

CONEPB CONSULTORIA

PREFEITURA MUNICIPAL DE MURIAÉ SECRETARIA MUNICIPAL DE OBRAS

PROJETO GEOMÉTRICO

PROJETO EXECUTIVO IMPLANTAÇÃO DE RODOVIA MUNICIPAL TRECHO: RUA. PEDRO MAZINI/DIST. DA GAMELEIRA EXTENSÃO: 1,54km PLANTA E PERFIL

ESCALA: V:1/100 H:1/1000

REV: 03 N: OS-08/2021 FOLHA GEO-01