

NOTAS:
 01-TOPOGRAFIA FORNECIDA PELA PREFEITURA
 02-ETAPA 05:ESTACA 0+0,00 a 53+10,00 e 69+0,00 a 75+0,00, REPASSE OGU 1079.276-42 - SICONV917401/2021:
 TRECHO 01- E: 0+0,00 ATÉ 15+0,00;
 TRECHO 02- E: 15+0,00 ATÉ 25+0,00;
 TRECHO 03- E: 25+0,00 ATÉ 35+0,00;
 TRECHO 04- E: 35+0,00 ATÉ 45+0,00;
 TRECHO 05- E: 45+0,00 ATÉ 53+10,00;
 TRECHO 06- E: 69+00,00 ATÉ 70+10,00;
 TRECHO 07- E: 70+10,00 ATÉ 75+0,00.
 03-ETAPA 06:ESTACA 75+0,00 A 92+10,00, REPASSE OGU 1078.123-96 - SICONV 914349/2021
 TRECHO 08- E: 75+0,00 ATÉ 80+0,00;
 TRECHO 09- E: 80+00,00 ATÉ 85+0,00;
 TRECHO 10- E: 85+0,00 ATÉ 92+10,00.
 04-FAIXA DE DOMÍNIO DE 9m, EXCETO PARA DRENAGEM QUE É DE 30m, CONFORME LEI MUNICIPAL 6486/2022

ELEMENTOS GEOMÉTRICOS - ALINHAMENTO

Nº	DEFLEXÃO/AZIMUTE	LC (m)	TT (m)	TL (m)	TC (m)	R (m)	DIL (m)	AC	TE-PC	ET-PT	PONTO	PI	TE-PC	ET-PT
C6	-	22.826	-	-	-	76.000	105.038	079° 11' 13.71"	25+18.418	31+3.455	N	7657980.6104 775038.3804	7658054.8955 775068.3654	7657960.5632 775068.4162
L7	127° 14' 57.83"	-	-	-	-	-	35.962	-	31+3.455	32+19.418	N	-	7657960.5632 775068.3654	7657938.7968 775117.0604
C7	-	21.877	-	-	-	64.000	93.425	083° 38' 18.83"	32+19.418	37+12.843	N	7657904.1363 775162.6229	7657938.7968 775117.0604	7657854.9992 775133.2271
L8	210° 53' 16.66"	-	-	-	-	-	0.912	-	37+12.843	37+13.755	N	-	7657854.9992 775133.2271	7657854.2135 775132.7589
C8	-	11.591	-	-	-	148.000	113.506	043° 56' 31.40"	37+13.755	43+7.261	N	7657802.9730 775102.1987	7657854.2135 775132.7589	7657744.8072 775115.5932
L9	166° 56' 45.26"	-	-	-	-	-	73.145	-	43+7.261	47+0.406	N	-	7657744.8072 775115.5932	7657873.5522 775132.1146
C9	-	5.834	-	-	-	97.000	65.660	038° 47' 01.54"	47+0.406	50+6.066	N	7657646.2909 775139.8267	7657873.5522 775132.1146	7657609.5325 775125.0040
L10	205° 43' 46.81"	-	-	-	-	-	27.233	-	50+6.066	51+13.299	N	-	7657609.5325 775125.0040	7657584.9998 775113.1616
C10	-	9.534	-	-	-	155.000	106.046	039° 12' 00.25"	51+13.299	56+19.345	N	7657535.2790 775095.2299	7657584.9998 775102.0777	7657461.8542 775102.0777
L11	166° 31' 46.55"	-	-	-	-	-	39.805	-	56+19.345	58+19.150	N	-	7657461.8542 775102.0777	7657442.8943 775111.3500
C11	-	0.862	-	-	-	31.000	14.455	026° 43' 01.66"	58+19.150	59+13.605	N	7657435.7353 775113.0648	7657442.8943 775111.3500	7657430.1115 775117.8152
L12	139° 48' 44.90"	-	-	-	-	-	200.347	-	59+13.605	69+13.953	N	-	7657430.1115 775117.8152	7657277.0588 775247.0977

LEGENDA:

- C1 IDENTIFICAÇÃO DA CURVA NO QUADRO DE CURVA
- L1 IDENTIFICAÇÃO DA TANGENTE NO QUADRO DE CURVA
- CURVA HORIZONTAL CIRCULAR
- PC - PONTO DE CURVA
- PT - PONTO DE TANGENTE
- PI - PONTO DE INFLEXÃO
- CURVA VERTICAL
- PV - PONTO DE CURVA VERTICAL
- PTV - PONTO DE TANGÊNCIA VERTICAL
- PCRV - PONTO DE CURVA REVERSA VERTICAL
- PVI - PONTO DE INFLEXÃO VERTICAL
- Y - PROJEÇÃO HORIZONTAL DA PARABÓLICA
- K - CONSTANTE DA PARABÓLICA
- F - FLECHA MÁXIMA DA PARABÓLICA
- RAMPAS E EXTENSÃO DO GREIDE RETO
- TALUDES (OFF-SET)
- TALUDES EXISTENTE
- CURVAS DE NÍVEL
- BUEIROS EM PLANTA
- PONTO ALTO
- PONTO BAIXO
- CÓRREGO E PEQUENO CURSO D'ÁGUA
- FAIXA DOMÍNIO
- CERCA EXISTENTE
- CERCA EXISTENTE A SER REALOCADA
- CERCA NOVA RELOCADA-DITS. DE 1,0m DO OFF-SET
- MURO EXISTENTE
- BENEFITÓRIAS
- REFERÊNCIA DE NÍVEL
- NORTE VERDADEIRO
- ÁRVORE
- POSTE
- FURO DE SONDAJEM
- ESTRADA PAVIMENTADA EM CONCRETO EXISTENTE
- ESTRADA PAVIMENTADA EM POLIDÉDRICO EXISTENTE
- ESTRADA PROJETADA CONCRETO
- ESTRADA EM POLIDÉDRICO A SER REFEITO COM CONCRETO
- BORDO EXISTENTE

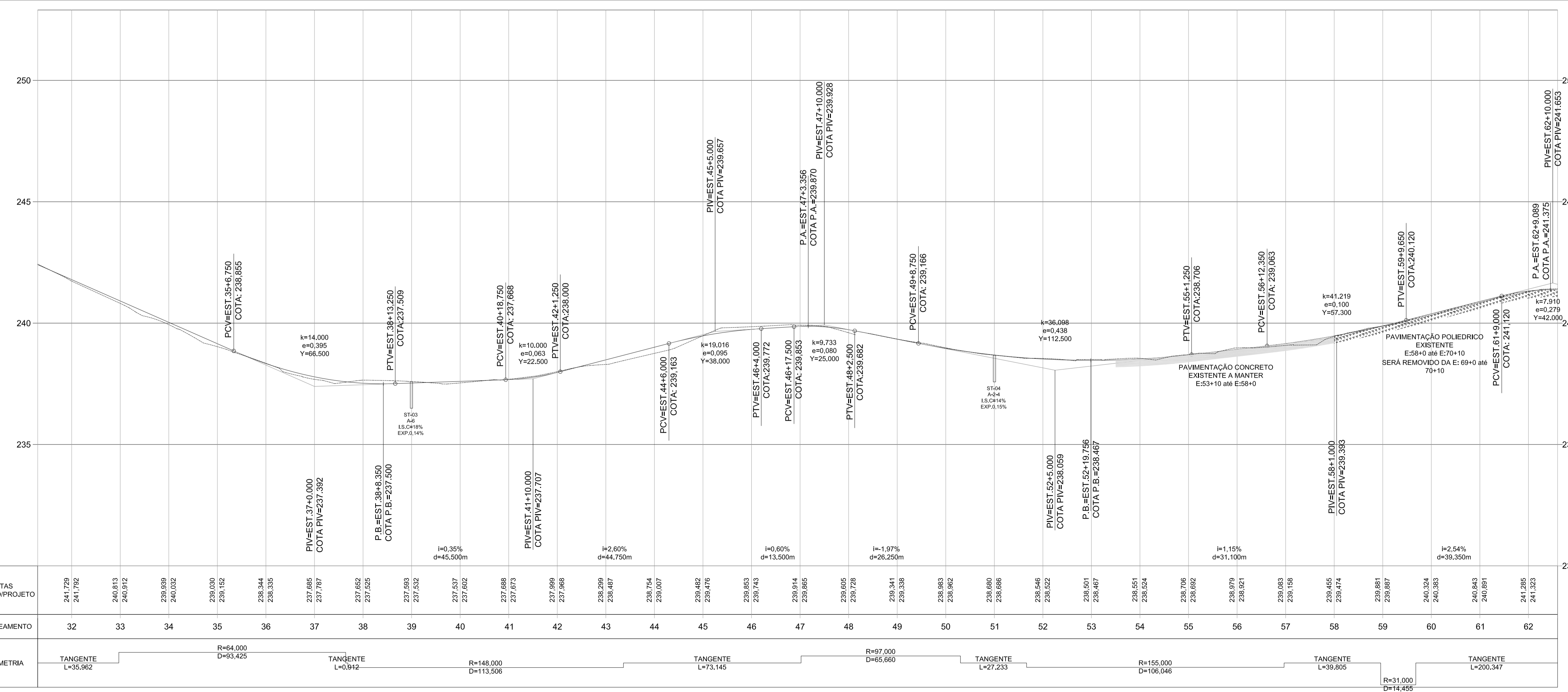

REVISÕES

REV.	T.E.	DESCRIÇÃO	PROJ.	PROJ.	VER.	APR.	AUT.	DATA
RO3	B	ATENDIMENTO PROJ. DE PROJ. F. 5011/2013/2022	L.H.S.L.	L.H.S.L.	R.S.			19/12/2022
RO2	B	ATENDIMENTO PROJ. DE PROJ. F. 948/2022	L.H.S.L.	L.H.S.L.	R.S.			08/09/2022
RO1	B	ATENDIMENTO PROJ. DE PROJ. F. 456/2022	L.H.S.L.	L.H.S.L.	R.S.			01/02/2022

APROVAÇÃO

T.E. (A) PRELIMINAR (B) PARA COTAÇÃO (C) CONFORME CONSTRUÍDO (D) PARA APROVAÇÃO (E) PARA CONSTRUÇÃO (F) CANCELADO (G) PARA CONHECIMENTO (H) CONFORME COMPRADO

ASSINATURA: _____ DATA: Fevereiro/2023

ASSINATURA: _____ DATA: Fevereiro/2023

ASSINATURA: _____ DATA: Fevereiro/2023

ASSINATURA: _____ DATA: Fevereiro/2023

PREFEITURA MUNICIPAL DE MURIAÉ
 SECRETARIA MUNICIPAL DE OBRAS

PROJETO GEOMÉTRICO
 PROJETO EXECUTIVO
 IMPLANTAÇÃO DE RODOVIA MUNICIPAL
 TRECHO: RUA. PEDRO MAZINI/DIST. DA GAMELEIRA
 EXTENSÃO: 1,54km
 PLANTA E PERFIL

ESCALA: V:1/100 H:1/1000
 FOLHA: GEO-02