NOTAS:

- MEDIDAS E NÍVEIS EM METROS;
- VERIFICAR POSIÇÃO EXATA DOS PILARES NO PROJETO ESTRUTURAL;
- VERIFICAR DETALHES CONSTRUTIVOS PERTINENTES NAS PRANCHAS DE DETALHAMENTO;
- EM CASO DE CONFLITO DE INFORMAÇÕES ENTRE O PROJETO GRÁFICO E O MEMORIAL DESCRITIVO, PREVALECE A INFORMAÇÃO CONTIDA NOS DESENHOS;
- ALTERAÇÕES NESTE PROJETO SOMENTE COM AUTORIZAÇÃO EXPRESSA DO FNDE

REFERÊNCIAS:

- PLANILHA DE QUANTITATIVOS-
- MEMORIAL DESCRITIVO E ESPECIFICAÇÕES TÉCNICAS

LEGENDA:

+0,00(NA) +0,00(NR) / +0,00(NA) 1º +0,00(NR)	INDICAÇÃO NÍVEIS PLANTA E CORTE		INDICAÇÃO DE VISTAS
	INDICAÇÃO DE CORTES	1	ESPECIFICAÇÕES DE MATERIAIS
	INDICAÇÃO DE FACHADAS	X	INDICAÇÃO DE EIXOS
JA-X / MA	INDICAÇÃO DE PORTAS E JANELAS	BCA	INDICAÇÃO DE ELEMENTOS (BANCADAS, PRATELEIRAS, ETC.)

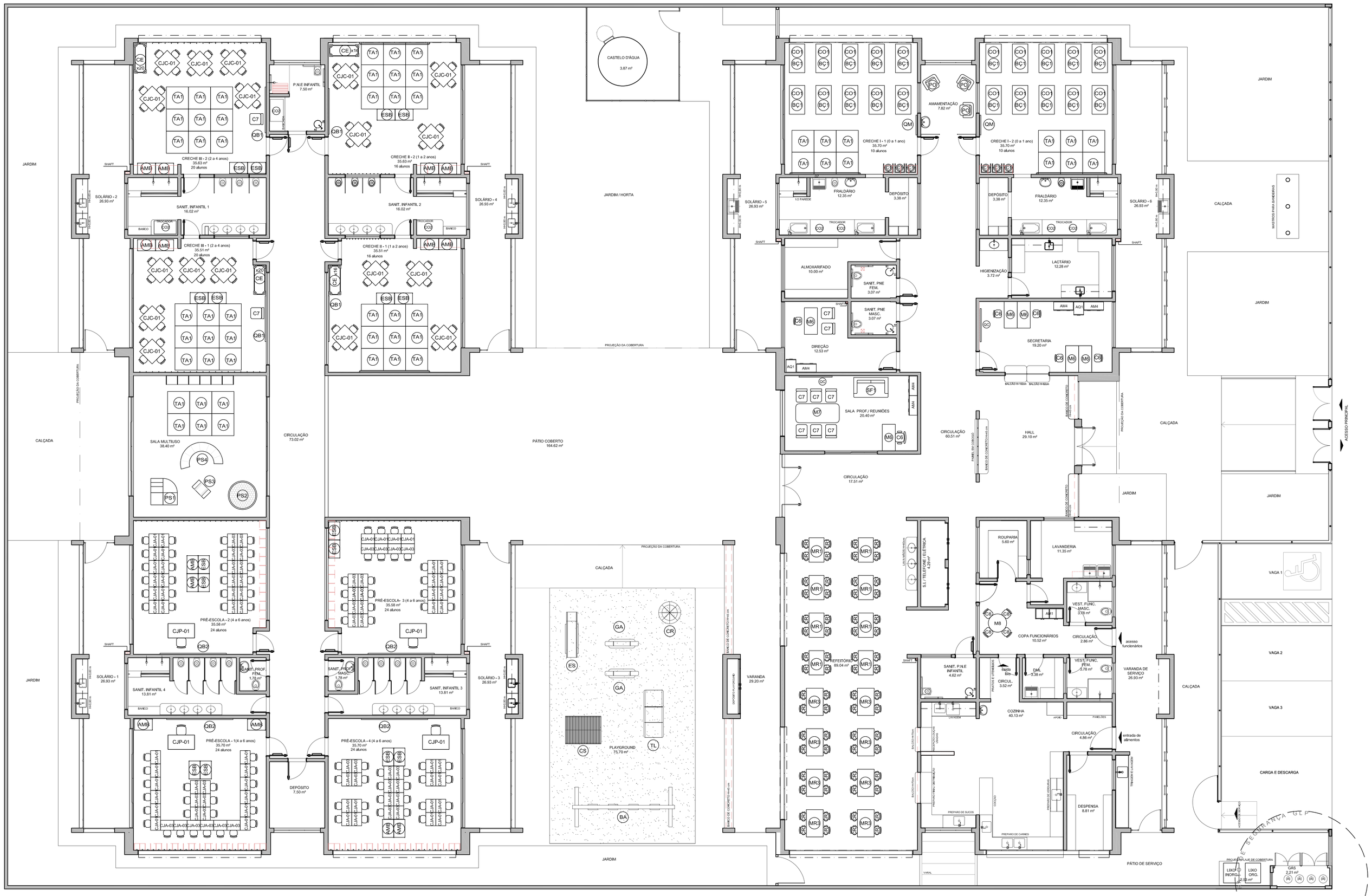

02	JANEIRO/ 2017	Atendimento à NBR 9050/ 2015; Alteração: quadro de áreas, fechamento frontal, sanitários infantis 1 e 2, altura da platibanda, mobiliário e equipamento, altura da cerâmica nos sanitários, cor dos portões dos sóbitos e altura da porta PA4; Acréscimo: do gradil e quadro de cargas no castelo d'água, de duchas higiênicas e escaninhos pré-escola.
01	JULHO/ 2016	Alteração paredes - shaft para tubulação hidráulica e detalhamento; alteração da altura da platibanda.
Nº	DATA	DESCRIÇÃO

CONTROLE DE REVISÕES

LEGENDA DE MOBILIÁRIO

AMBIENTES	MOBILIÁRIO	QTDE	DESCRIÇÃO
REFEITÓRIO	AM3	58	MESA REVESTIDA EM LAMINADO MELAMÍNICO PARA CRIANÇAS COM ALTURA ENTRE 110 A 142 CM DIM: 59x123x76cm (AxCxL); DETALHES NA COR AMARELA (REFEITÓRIO)
	CE	32	CADEIRA COM ASSENTO E ENCOSTO REV. EM PROLIPOPILENO AMARELO (MODELO DO CONJUNTO CJA-03) (REFEITÓRIO)
	AR3	58	MESA REVESTIDA EM LAMINADO MELAMÍNICO PARA CRIANÇAS COM ALTURA ENTRE 50 A 116 CM DIM: 46x110x60cm (AxCxL); DETALHES NA COR LARANJA (REFEITÓRIO)
	CE	32	CADEIRA COM ASSENTO E ENCOSTO REV. EM PROLIPOPILENO LARANJA (MODELO DO CONJUNTO CJA-01) (REFEITÓRIO)
REPOUSO	BCI / CO	20	BERÇO EM MDF COM GRADES NA COR BRANCA ACETINADA DIM: 105x120x67cm (AxCxL) = (CRECHE I)
	CO	20	COLCHÃO PARA BERÇO DIM: 115x62x12cm (CxLxE) = (CRECHE I)
	CE	72	CAMA EMPILHÁVEL DIM: 133x54x11cm (CxLA) (CRECHES II e III)
HIGIENE E ALIMENTAÇÃO BEBÊS	CE	06	CADEIRA DE ALIMENTAÇÃO COM BANDEJAS REMOVÍVEIS DIM: 105x56x68cm (AxLxP) (CRECHE I)
	POLTRONA EM MATERIAL LAVÁVEL	03	POLTRONA EM MATERIAL LAVÁVEL DIM: 47x45cm (LxP) (AMAMENTAÇÃO)
	CO	07	COLCHONETE PARA TROCADOR DIM: 100x60x3cm (CxLxE) (FRALDÁRIOS, SANITÁRIOS INFANTIS 1 E 2 E PNE INFANTIL)

AMBIENTES	MOBILIÁRIO	QTDE	DESCRIÇÃO
SALAS DE ATIVIDADES ESCOLARES	C3	54	PLACAS DE TATAME EM EVA DIM: 100x100x2cm (CxLxE) (CRECHES I, II, III e SALA MULTIUSO)
	CJC-01	18	CONJUNTO COLETIVO TAMANHO 01 (CRECHES II e III) MESA REVESTIDA EM LAMINADO MELAMÍNICO PARA CRIANÇAS COM ALTURA ENTRE 50 A 116 CM DIM: 46x110x60cm (AxCxL); DETALHES NA COR LARANJA CADEIRA COM ASSENTO E ENCOSTO REV. EM PROLIPOPILENO LARANJA DIM: 26x34x28cm (AxLxP)
	CJA-01	48	CONJUNTO ALUNO TAMANHO 01 (PRÉ-ESCOLA) MESA REVESTIDA EM LAMINADO MELAMÍNICO PARA CRIANÇAS COM ALTURA ENTRE 50 A 116 CM DIM: 46x60x45cm (AxCxL); DETALHES NA COR LARANJA CADEIRA COM ASSENTO E ENCOSTO REV. EM PROLIPOPILENO LARANJA DIM: 26x34x28cm (AxLxP)
	CJA-02	48	CONJUNTO ALUNO TAMANHO 03 (PRÉ-ESCOLA) MESA REVESTIDA EM LAMINADO MELAMÍNICO PARA CRIANÇAS COM ALTURA ENTRE 119 A 142 CM DIM: 55,4x60x45cm (AxCxL) DETALHES NA COR AMARELA CADEIRA COM ASSENTO E ENCOSTO REV. EM PROLIPOPILENO AMARELO DIM: 35x40x31cm (AxLxP)
	CJP-01	04	CONJUNTO PARA PROFESSOR (PRÉ-ESCOLA) MESA REVESTIDA EM LAMINADO MELAMÍNICO DIM: 76x120x60cm (AxCxL) CADEIRA COM ASSENTO E ENCOSTO REV. EM PROLIPOPILENO CINZA DIM: 46x44x40cm (AxLxP)
	AM3	16	ARMÁRIO BAIXO COM 2 PORTAS DIM: 74x87x50cm (AxLxP) (CRECHES II, III e PRÉ-ESCOLA)
	ES3	16	ESTANTE BAIXA COM 2 PRATELEIRAS DIM: 74x87x50cm (AxLxP) (CRECHES II, III e PRÉ-ESCOLA)

AMBIENTES	MOBILIÁRIO	QTDE	DESCRIÇÃO
	PS	01	EQUIPAMENTO PSICOMOTRICIDADE EM ESPUMA REVESTIDA COM DEGRAUS E RAMPAS (SALA MULTIUSO)
	PS	01	EQUIPAMENTO PSICOMOTRICIDADE EM ESPUMA REVESTIDA TIPO PISCINA COM BOLINHAS (SALA MULTIUSO)
	PS	01	EQUIPAMENTO PSICOMOTRICIDADE EM ESPUMA REVESTIDA COM CURVAS / LOMBADAS (SALA MULTIUSO)
	CB	01	EQUIPAMENTO PSICOMOTRICIDADE TIPO TÚNEL SANFONADO (SALA MULTIUSO)
	QA	02	QUADRO MURAL DE FELTRO DIM: 120x90cm (AxL) (CRECHES I)
	QB	04	QUADRO BRANCO TIPO LOUSA MAGNÉTICO DIM: 120x200 (AxL) (CRECHES II e III)
	QB	04	QUADRO BRANCO TIPO LOUSA MAGNÉTICO DIM: 120x300cm (AxL) (PRÉ-ESCOLA)
SERVIÇO	MB	01	MESA DE REFEIÇÃO PARA ADULTOS DIM: dâmetro=100cm altura=71cm (COPA FUNCIONÁRIOS)
	CB	04	CADEIRA DE REFEIÇÃO PARA ADULTOS DIM: 90x56x56cm (AxLxP) (COPA FUNCIONÁRIOS)
	AM1	01	ARMÁRIO ROUPEIRO EM AÇO COM 16 PORTAS DIM: 194,5x122x40cm (AxLxP) (COPA FUNCIONÁRIOS)

AMBIENTES	MOBILIÁRIO	QTDE	DESCRIÇÃO
ADMINISTRAÇÃO	AM5	05	ARMÁRIO ALTO EM AÇO 2 PORTAS DIM: 198x90x40cm (AxLxP) (SECRETARIA, SALA PROFESSORES E DIREÇÃO)
	AQ1	02	ARQUIVO DESLIZANTE EM CHAPA DE AÇO DIM: 133x47x71cm (AxLxP) (SECRETARIA E DIREÇÃO)
	M6	06	MESA DE TRABALHO EM MELAMINA DIM: 75x120x60cm (AxLxP) (SECRETARIA, DIREÇÃO E SALA PROFESSORES)
	CB	06	CADEIRA GIRATÓRIA COM BRAÇOS DIM: 90x56x56cm (AxLxP) (SECRETARIA, DIREÇÃO E SALA PROFESSORES)
	M7	01	MESA DE REUNIÃO DIM: 75x200x80cm (AxLxP) (SALA PROFESSORES)
	C7	10	CADEIRA FIXA PARA REUNIÕES DIM: 90x58x56cm (AxLxP) (SALA PROFESSORES, DIREÇÃO E CRECHE IB)
	QC	02	QUADRO DE AVISOS EM METAL DIM: 90x150cm (AxL) (SECRETARIA E SALA PROFESSORES)
	SF	01	SOFÁ DOIS LUGARES DIM: 73x125x70cm (AxLxP) (SALA PROFESSORES)

AMBIENTES	MOBILIÁRIO	QTDE	DESCRIÇÃO
BRINQUEDOS ÁREA DE LAZER EXTERNA	BA	01	BALANÇO DE 04 LUGARES DIM: 180x223x440cm (LxAxC) (PLAYGROUND)
	CR	01	CASA DE BONECAS EM POLIETILENO DIM: 151x143x161cm (LxAxC) (PLAYGROUND E PÁTIO COBERTO)
	ES	01	ESCORREGADOR GRANDE EM POLIETILENO DIM: 151x143x161cm (LxAxC) (PLAYGROUND)
	GA	02	GANGORRA DUPLA EM POLIETILENO DIM: 50x50x50cm (LxAxP) (PLAYGROUND E PÁTIO COBERTO)
	GR	01	GIRA-GIRA CARROSSEL EM POLIETILENO PARA ATÉ 3 CRIANÇAS DIM: 100x50cm (DxA) (PLAYGROUND)
	TL	01	TÚNEL LÚDICO EM POLIETILENO DIM: 87x87x214cm (LxAxC) (PLAYGROUND E PÁTIO COBERTO)

01 PLANTA BAIXA LAYOUT - MOBILIÁRIO
ESC.: 1/75

FNDE Fundo Nacional de Desenvolvimento da Educação — Ministério da Educação

PROJETO DE ADEQUAÇÃO

PROPRIETÁRIO: PREFEITURA MUNICIPAL DE MURIAÉ

ENDEREÇO: RUA 08, LOTES DE 03 Á 14 DA QUADRA N, LOTEAMENTO DORNELAS III.

MUNICÍPIO - UF: MURIAÉ - MG.

Vivian Maurer Bortolotto
RESP. TÉCNICO E AUTOR DO PROJETO CAU/BR-A47733-8

PREFEITURA MUNICIPAL DE MURIAÉ

Wander Luiz de Faria Mendes CREA - RJ-2015102872/D
RESP. TÉCNICO E AUTOR DO PROJETO

DLFO | CREA | RA

OBSERVAÇÕES: Revisão de projeto arquitetônico modelo Proinfância - Tipo I, padrão FNDE, elaborado pela arquiteta e urbanista Vivian Maurer Bortolotto, CAU - A47733-8.

PROGRAMA PROINFÂNCIA - PROJETO TIPO 1

PROJETO DE ARQUITETURA

COORDENAÇÃO			
CGEST - Coordenação Geral de Infraestrutura Educacional	PLANTA BAIXA LAYOUT MOBILIÁRIO		ARQ
	REVISÃO R-00 R-01 R-02	ESCALA INDICADA	PRANCHA 04/38
FORMATO A0		DATA EMISSÃO MARÇO/2018	