NOTAS:

- MEDIDAS E NÍVEIS EM METROS;
- VERIFICAR POSIÇÃO EXATA DOS PILARES NO PROJETO ESTRUTURAL;
- VERIFICAR DETALHES CONSTRUTIVOS PERTINENTES NAS PRANCHAS DE DETALHAMENTO;
- EM CASO DE CONFLITO DE INFORMAÇÕES ENTRE O PROJETO GRÁFICO E O MEMORIAL DESCRITIVO, PREVALECE A INFORMAÇÃO CONTIDA NOS DESENHOS;
- ALTERAÇÕES NESTE PROJETO SOMENTE COM AUTORIZAÇÃO EXPRESSA DO FNDE

REFERÊNCIAS:

- PLANILHA DE QUANTITATIVOS-
- MEMORIAL DESCRITIVO E ESPECIFICAÇÕES TÉCNICAS

LEGENDA:

+0,00(NA) +0,00(NV) / +0,00(NA) +0,00(NV)	INDICAÇÃO NÍVEIS PLANTA E CORTE		INDICAÇÃO DE VISTAS
	INDICAÇÃO DE CORTES	1	ESPECIFICAÇÕES DE MATERIAIS
	INDICAÇÃO DE FACHADAS	X	INDICAÇÃO DE EIXOS
JA-X NA	INDICAÇÃO DE PORTAS E JANELAS	BCA	INDICAÇÃO DE ELEMENTOS (BANCADAS, PRATELEIRAS, ETC.)

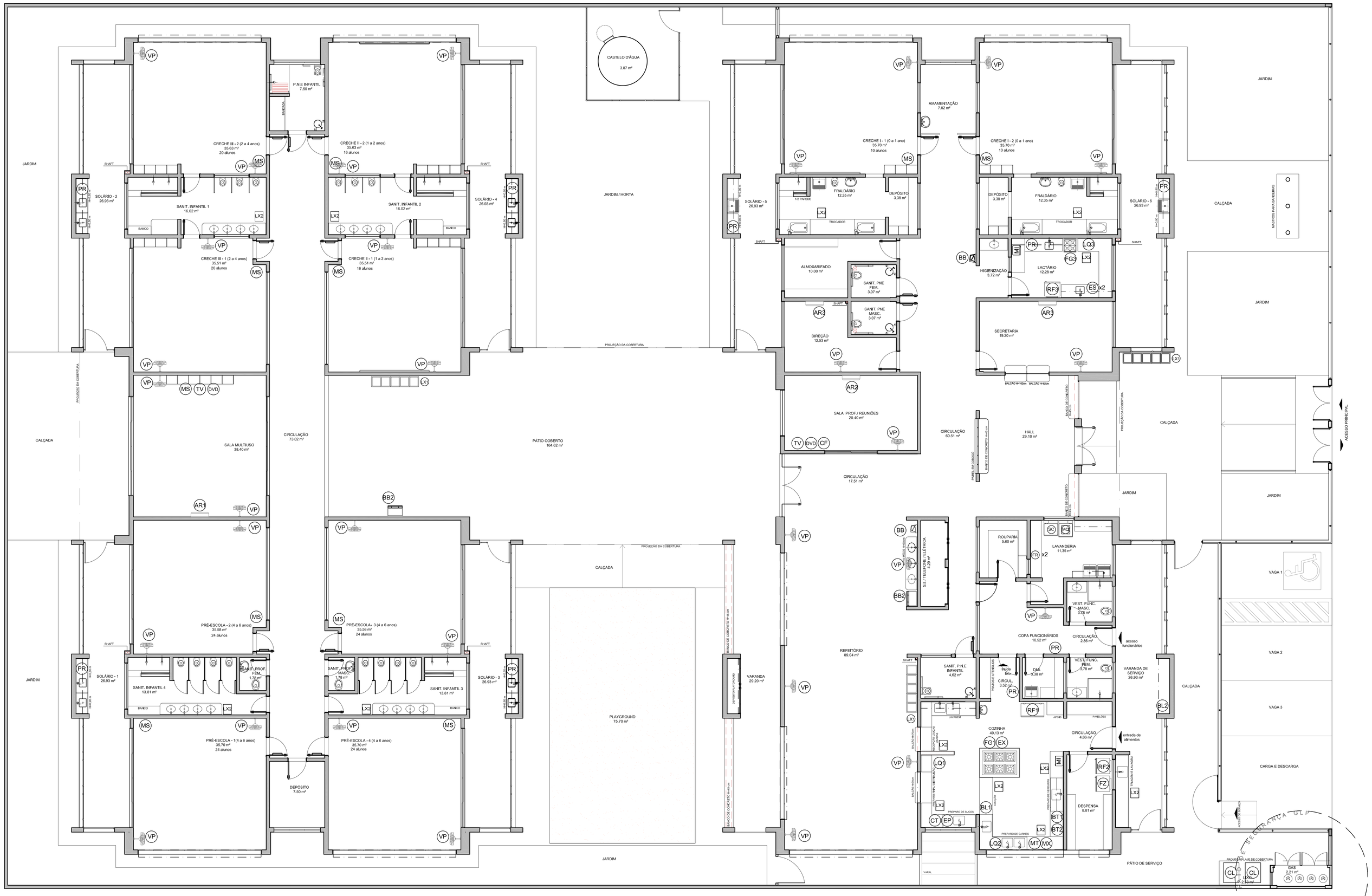

LEGENDA DE EQUIPAMENTO

AMBIENTES	EQUIPAMENTO	QTD	DESCRIÇÃO
COZINHA DESPENSA COPA LACTÁRIO ADM.	RF	01	REFRIGERADOR VERTICAL INDUSTRIAL 4 PORTAS (COZINHA)
	RC	01	REFRIGERADOR DOMÉSTICO "FROSTFREE" 410L (DESPENSA)
	RC	01	REFRIGERADOR DOMÉSTICO "FROSTFREE" 300L (LACTÁRIO)
	FZ	01	FREEZER INDUSTRIAL VERTICAL 500L (DESPENSA)
	FG	01	FOGÃO INDUSTRIAL 06 QUEIMADORES (3 DUPLOS E 3 SIMPLES) COM FORNO ACOPLADO (COZINHA) *TAMANHO MAIOR
	FG	01	FOGÃO DOMÉSTICO DE 4 QUEIMADORES COM FORNO (LACTÁRIO)

AMBIENTES	EQUIPAMENTO	QTD	DESCRIÇÃO
COZINHA DESPENSA COPA LACTÁRIO ADM.	MI	02	MICROONDAS 30L - LINHA BRANCA (COZINHA E LACTÁRIO)
	ES	02	ESTERILIZADOR PARA MAMADEIRAS PARA MICROONDAS (LACTÁRIO)
	LQ	01	LIQUIDIFICADOR INDUSTRIAL CAPACIDADE DE 10L (COZINHA)
	LQ	01	LIQUIDIFICADOR COMERCIAL CAPACIDADE DE 8L (COZINHA)
	LQ	01	LIQUIDIFICADOR COMERCIAL CAPACIDADE DE 4L (LACTÁRIO)
	BL	01	BALANÇA DIGITAL CAPACIDADE MÍN. 30Kg (COZINHA)
	BL	01	BALANÇA PLATAFORMA 150 Kg (TRIAGEM/ LAVAGEM)

AMBIENTES	EQUIPAMENTO	QTD	DESCRIÇÃO
COZINHA DESPENSA COPA LACTÁRIO ADM.	EP	01	ESPREMEDOR DE FRUTAS CÍTRICAS (COZINHA)
	BT	01	BATEDEIRA PLANETÁRIA 12L (COZINHA)
	MT	01	MULTIPROCESSADOR DE ALIMENTOS (COZINHA)
	CT	01	CENTRÍFUGA DE FRUTAS (COZINHA)
	MX	01	MIXER DE ALIMENTOS (COZINHA)
	CF	01	CAFETEIRA ELÉTRICA (SALA PROFESSORES)
	PR	09	PURIFICADOR DE ÁGUA - REFRIGERADO (COPA FUNC., COZINHA, LACTÁRIO E SOLÁRIOS)
	EX	01	EXAUSTOR INDUSTRIAL PARA FOGÃO DE 6 QUEIMADORES (COZINHA)

AMBIENTES	EQUIPAMENTO	QTD	DESCRIÇÃO
LAVANDERIA	LV	01	LAVADORA DE ROUPAS 11 Kg - LINHA BRANCA
	CO	02	SECADORA DE ROUPAS 10 Kg- LINHA BRANCA
	FR	02	FERRO ELÉTRICO
APOIO GERAL	CL	02	CARRO COLETOR DE LIXO - CAPACIDADE 120L/50 Kg
	LX	13	LIXEIRA DE 50L COM PEDAL (SANIT. INFANTIS/ FRALDÁRIOS/ LACTÁRIO COZINHA/ TRIAGEM)
	EP	03	CONJUNTO DE LIXEIRA PARA COLETA SELETIVA CAPACIDADE 50L (REFEITÓRIO/ PÁTIO COBERTO/ ACESSO)

AMBIENTES	EQUIPAMENTO	QTD	DESCRIÇÃO
APOIO GERAL	BD	02	BEBEDOURO ELÉTRICO ACESSÍVEL CAPACIDADE MÍN. 6L/h (BLOCO A/ REFEITÓRIO)
	BD	02	BEBEDOURO INDUSTRIAL DE 25L (REFEITÓRIO/ PÁTIO COBERTO)
	AR	01	APARELHO DE AR CONDICIONADO SPLIT 30.000 BTU´S (SALA MULTIUSO)
	AR	01	APARELHO DE AR CONDICIONADO SPLIT 22.000 BTU´S (SALA DOS PROFESSORES)
	AR	02	APARELHO DE AR CONDICIONADO SPLIT 9.000 BTU´S (SECRETARIA DIREÇÃO)
	TV	02	TELEVISOR DE 32" (SALA MULTIUSO / SALA DOS PROFESSORES)
	DVD	02	APARELHO DE DVD (SALA MULTIUSO / SALA DOS PROFESSORES)
	VP	31	VENTILADOR DE PAREDE(CRECHES II B/III/ PRÉ-ESCOLA/ MULTIUSO/ DIREÇÃO/ SECR./ S.PROF./ COPA/ REFEITÓRIO)
	KIT	11	APARELHO DE SOM TIPO MICROSYSTEM COM ENTRADA USB E CARTÃO DE MEMÓRIA (CRECHES II B/ III/ PRÉ-ESC./ S. MULTIUSO)

01 PLANTA BAIXA LAYOUT - EQUIPAMENTO
ESC.: 1/75

Nº	DATA	DESCRIÇÃO
02	JANEIRO/ 2017	Atendimento à NBR 9050/ 2015; Alteração: quadro de áreas, fechamento frontal, sanitários infantis 1 e 2, altura da platibanda, mobiliário e equipamento, altura da cerâmica nos sanitários, cor dos pontos dos sólidos e altura da porta PA4; Acréscimo: do gradil e quadro de cargas no castelo d'água, de duchas higiênicas e escaninhos pré-escola.
01	JULHO/ 2016	Alteração paredes - shaft para tubulação hidráulica e detalhamento; alteração da altura da platibanda.

CONTROLE DE REVISÕES

FNDE Fundo Nacional de Desenvolvimento da Educação — Ministério da Educação

PROJETO DE ADEQUAÇÃO

PROPRIETÁRIO: PREFEITURA MUNICIPAL DE MURIAÉ

ENDEREÇO: RUA 08, LOTES DE 03 À 14 DA QUADRA N, LOTEAMENTO DORNELAS III.

MUNICÍPIO - UF: MURIAÉ - MG.

Vivian Maurer Bortolotto
RESP. TÉCNICO E AUTOR DO PROJETO — CAU/BR-A47733-8

PREFEITURA MUNICIPAL DE MURIAÉ

Wander Luiz de Faria Mendes
RESP. TÉCNICO E AUTOR DO PROJETO — CREA - RJ-2015102872/D

DLFO — CREA — RA

OBSERVAÇÕES: Revisão de projeto arquitetônico modelo Proinfância - Tipo I, padrão FNDE, elaborado pela arquiteta e urbanista Vivian Maurer Bortolotto, CAU - A47733-8.

PROGRAMA PROINFÂNCIA - PROJETO TIPO 1
PROJETO DE ARQUITETURA

COORDENAÇÃO: CGEST - Coordenação Geral de Infraestrutura Educacional

PLANTA BAIXA LAYOUT EQUIPAMENTO

ARQ

FORMATO: A0 — REVISÃO: R-00, R-01, R-02 — ESCALA: INDICADA — DATA EMISSÃO: MARÇO/2018 — PRANCHA: 05/38