

- NOTAS
- ABREVIATURAS EM LETRAS MAIÚSCULAS.
  - VERIFICAR A VIDA ÚTIL DOS MATERIAIS DE ACORDO COM O PROJETO DE MANUTENÇÃO E REPARAÇÃO.
  - APROVAÇÃO DO PROJETO DE MANUTENÇÃO E REPARAÇÃO DEVE SER APRESENTADA E APROVADA ANTES DA REALIZAÇÃO DOS SERVIÇOS.
  - O PROJETO DE MANUTENÇÃO E REPARAÇÃO DEVE SER APROVADO ANTES DO INÍCIO DAS OBRAS.
  - A TERMO DE ABERTURA DE OBRAS DEVE SER ASSINADO POR AMBOS OS PARTES.
  - A REDE DE ABERTURA DE OBRAS DEVE SER ASSINADA POR AMBOS OS PARTES.
  - A MANUTENÇÃO E REPARAÇÃO DEVE SER REALIZADA EM SEQUÊNCIA.
  - A MANUTENÇÃO E REPARAÇÃO DEVE SER REALIZADA EM SEQUÊNCIA.
  - A MANUTENÇÃO E REPARAÇÃO DEVE SER REALIZADA EM SEQUÊNCIA.

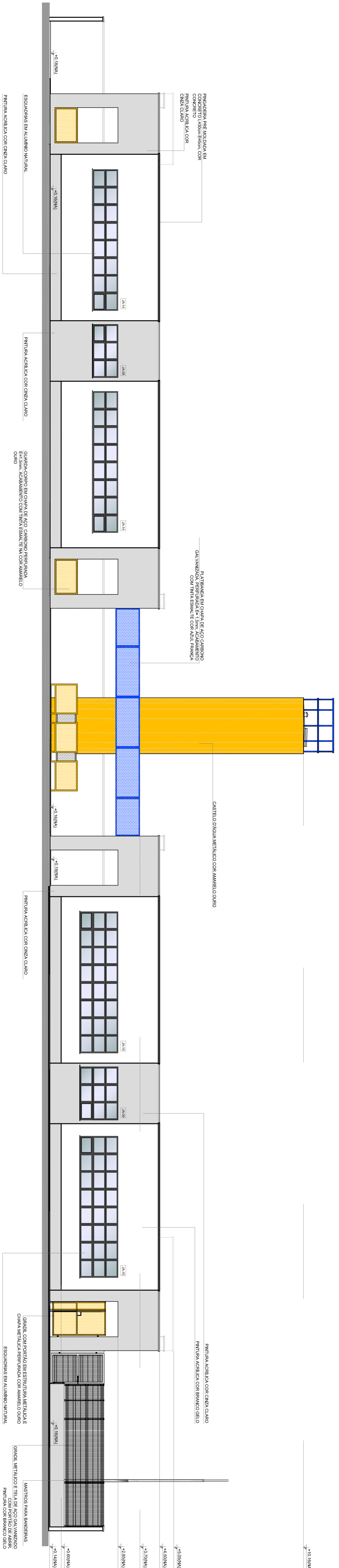
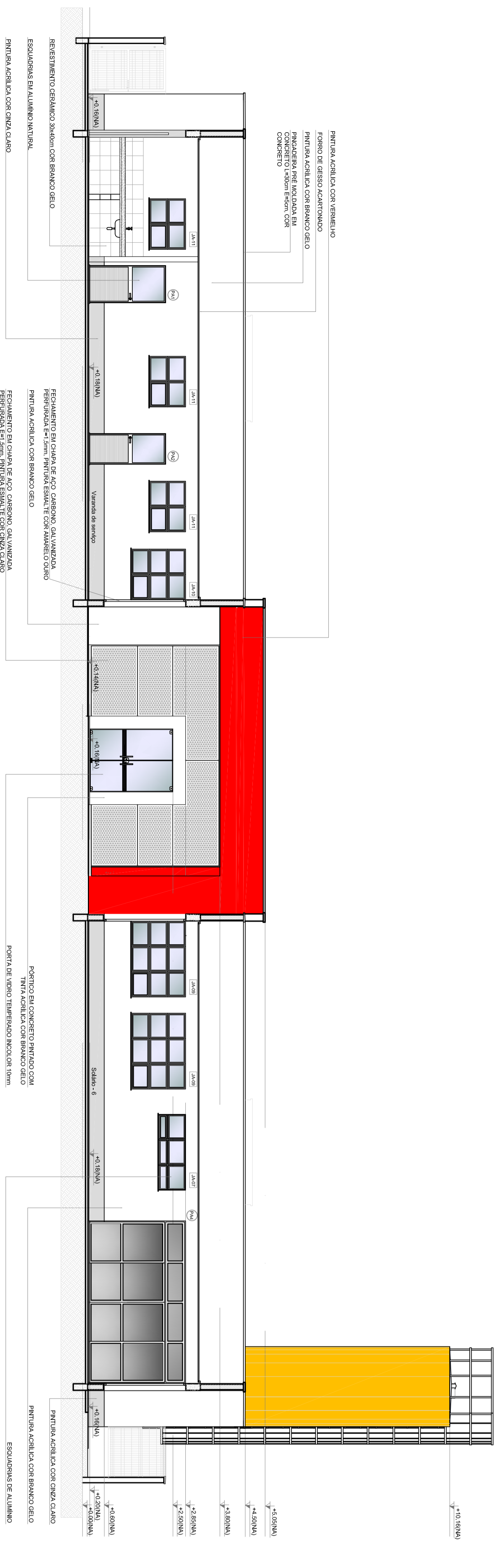
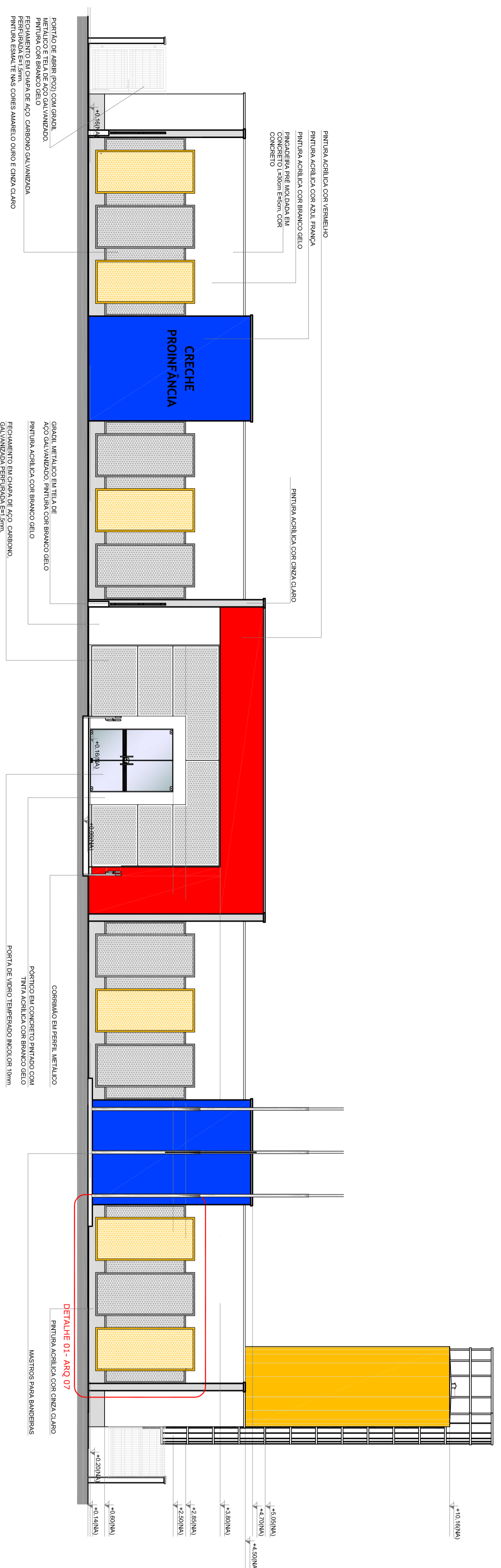
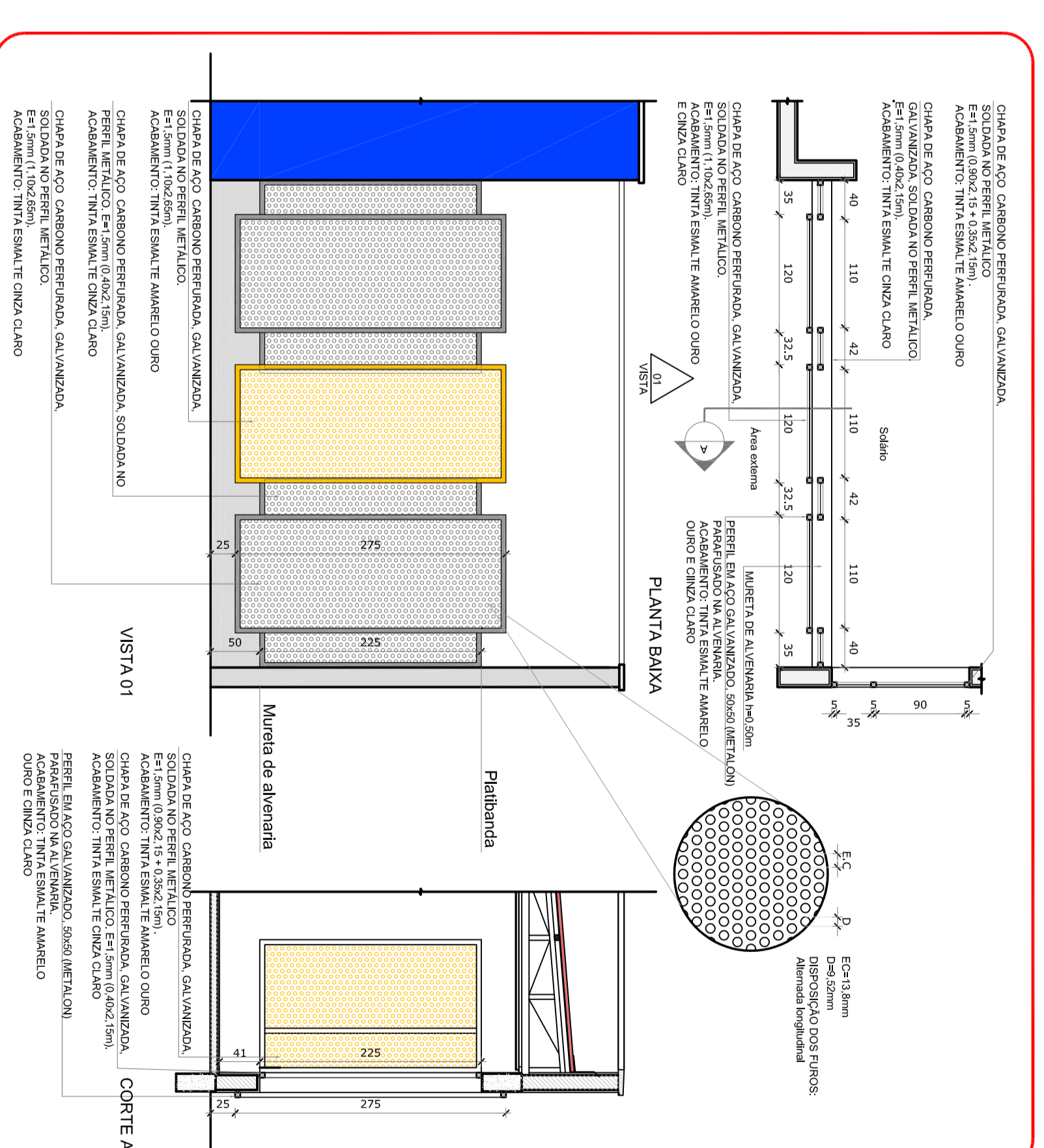
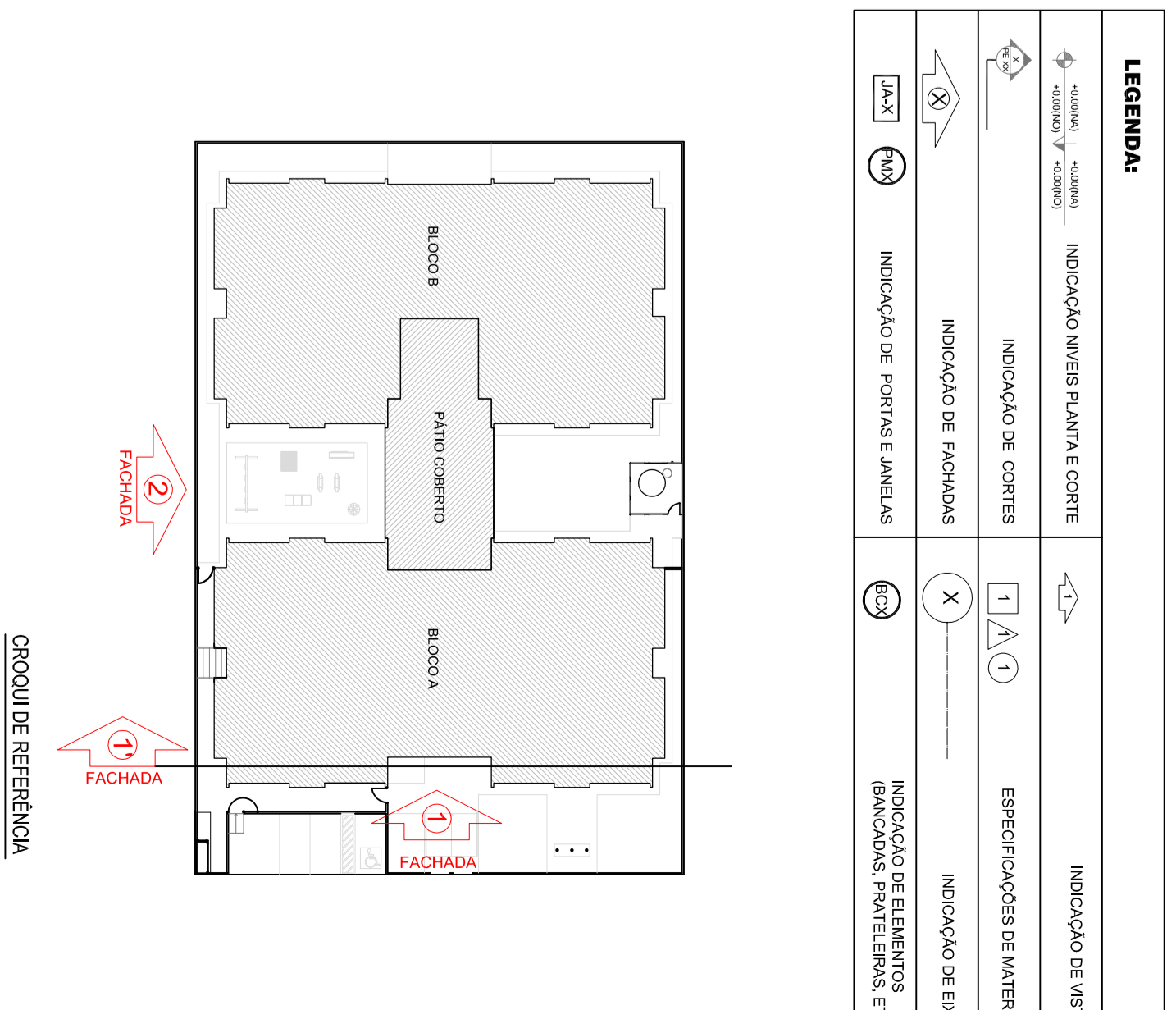

02	JANEIRO 2017	Aprovação do projeto de execução detalhada, incluindo especificações técnicas e materiais.
01	JULHO 2016	Atividade de projeto - definição do programa de necessidades e desenvolvimento das soluções técnicas e construtivas.

**CONTROL DE REVISÕES**

N°	DATA	DESCRIÇÃO
01	JULHO 2016	Atividade de projeto - definição do programa de necessidades e desenvolvimento das soluções técnicas e construtivas.
02	JANEIRO 2017	Aprovação do projeto de execução detalhada, incluindo especificações técnicas e materiais.

**PROJETO DE ADEQUAÇÃO**

PROPRIETÁRIO: PREFEITURA MUNICIPAL DE MARINHE  
ENDEREÇO: RUA 08, LOTES DE 01 A 14 DA QUADRA N. LOTAMENTO DOMINUS II  
MUNICÍPIO - UF: MARINHE - MA.

VIANA MARINHE ENGENHEIRO  
RES. TÉCNICO E AUTÓN DO PROJETO: CAUBER-4477334

PREFEITURA MUNICIPAL DE MARINHE

VIANA LUIZ DA SILVA MARINHE  
RES. TÉCNICO E AUTÓN DO PROJETO: CEBA - R-20151058720

PROJETO Nº

**PROJETO DE ADEQUAÇÃO**

**PROJETO DE ADEQUAÇÃO**

**PROJETO DE ADEQUAÇÃO**

**PROJETO DE ADEQUAÇÃO**

**PROJETO DE ADEQUAÇÃO**