

Resumo do aço

AÇO	DIA	C/303AL	PESO
C450	8,0	678,5	268,0
C450	10,0	37,1	22,9
C450	10,0	107,2	155,3
PESO TOTAL			(kg)
C450			296,9
C450			155,9

Volume de concreto (C-29) = 10,75 m³
Área de forma = 653,0 m²

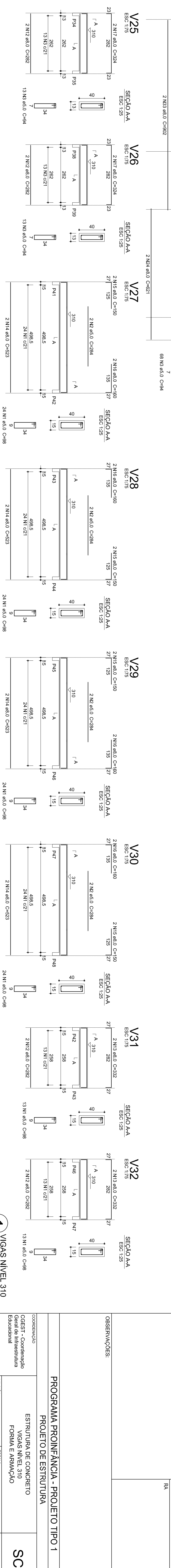
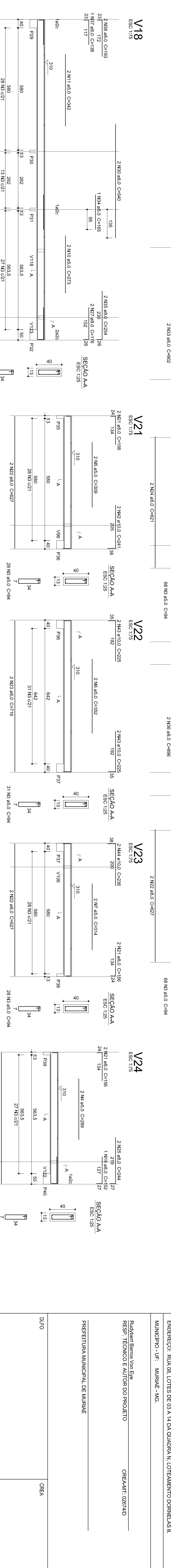
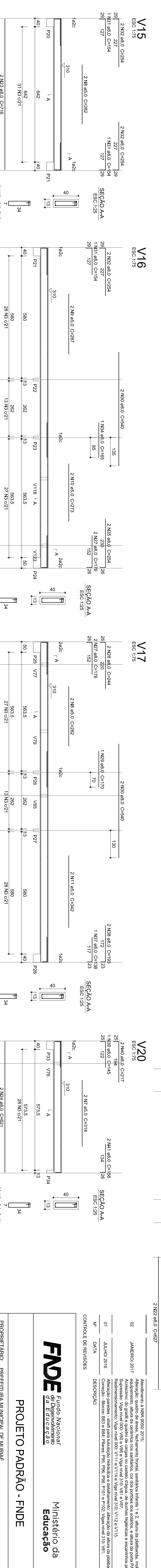
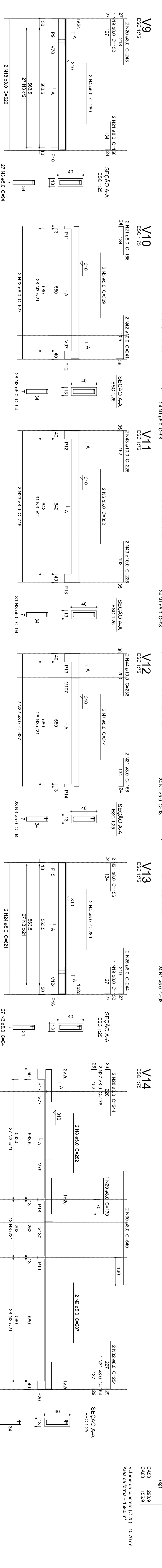

1 VIGAS NÍVEL 310
ESCALA INDICADA

FNDE Fundação Nacional de Desenvolvimento
Ministério da Educação

PROJETO PADRÃO - FNDE

PROPRIETÁRIO: PREFEITURA MUNICIPAL DE MURARÉ
MUNICÍPIO - UF: MURARÉ - MS.
ENDEREÇO: RUA 08, LOTES DE 03 A 14 DA QUADRA N. LOTEAMENTO DORNELIAS II.

Projeto: Rua Vitor Esteves
RESP. TÉCNICO E AUTOR DO PROJETO: CREA-MS: 028740

PREFEITURA MUNICIPAL DE MURARÉ

DUFO

CREA

BA

PROGRAMA PROINFANCIA - PROJETO TIPO 1
PROJETO DE ESTRUTURA

ESTRUTURA DE CONCRETO
VIGAS NÍVEL 310
FORMA E ARMAÇÃO

PROJETO

PROJETA

11/17