

PLANTA BAIXA

JA-11 QUANT.: 06  
 DIMENSÕES: 140 x 75 cm  
 PERIFÉRICA: 180 cm  
 SISTEMA: Alumínio  
 AMBIENTE: - Vest. feminino  
 - PNE infantil  
 - Vestiário masculino  
 - Dispensa

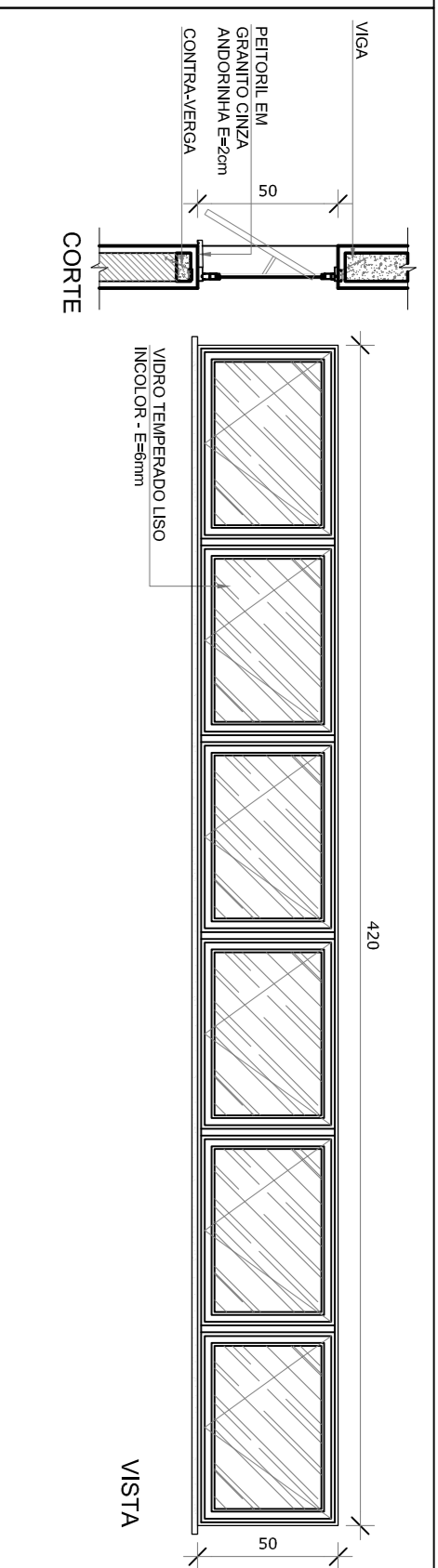

PLANTA BAIXA

JA-12 QUANT.: 04  
 DIMENSÕES: 420 x 50 cm  
 PERIFÉRICA: 215 cm  
 SISTEMA: Alumínio  
 AMBIENTE: - Presidência 2 e 3  
 - Cozinha II-1  
 - Cozinha III-1

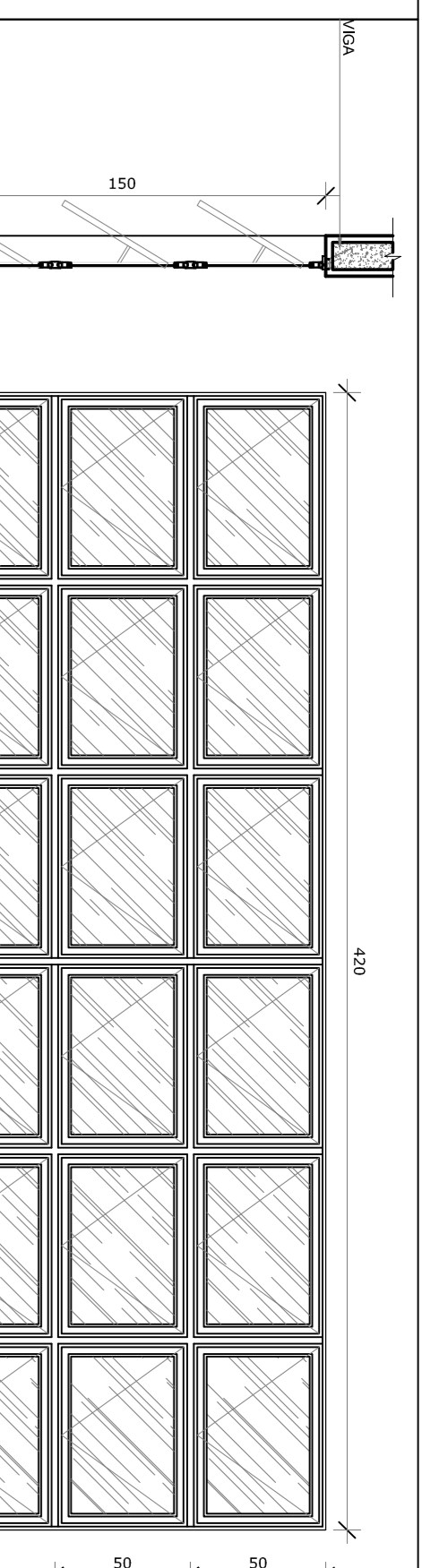

PLANTA BAIXA

JA-13 QUANT.: 02  
 DIMENSÕES: 420 x 150 cm  
 PERIFÉRICA: 115 cm  
 SISTEMA: Alumínio  
 AMBIENTE: - Releatório

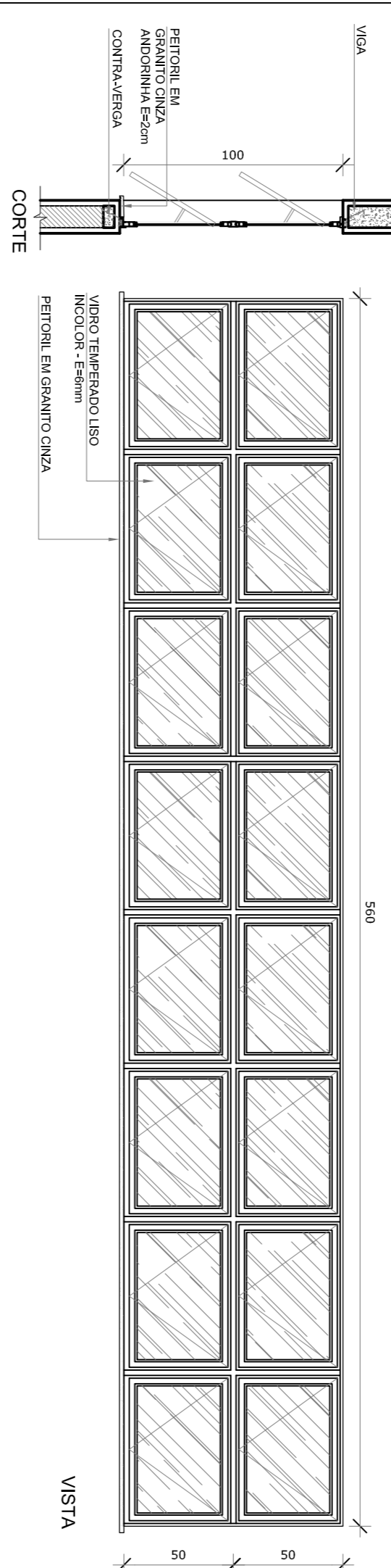

PLANTA BAIXA

JA-14 QUANT.: 06  
 DIMENSÕES: 560 x 100 cm  
 PERIFÉRICA: 185 cm  
 SISTEMA: Alumínio  
 AMBIENTE: - Cozinha I  
 - Cozinha II-2  
 - Cozinha III-2  
 - Presidência 1

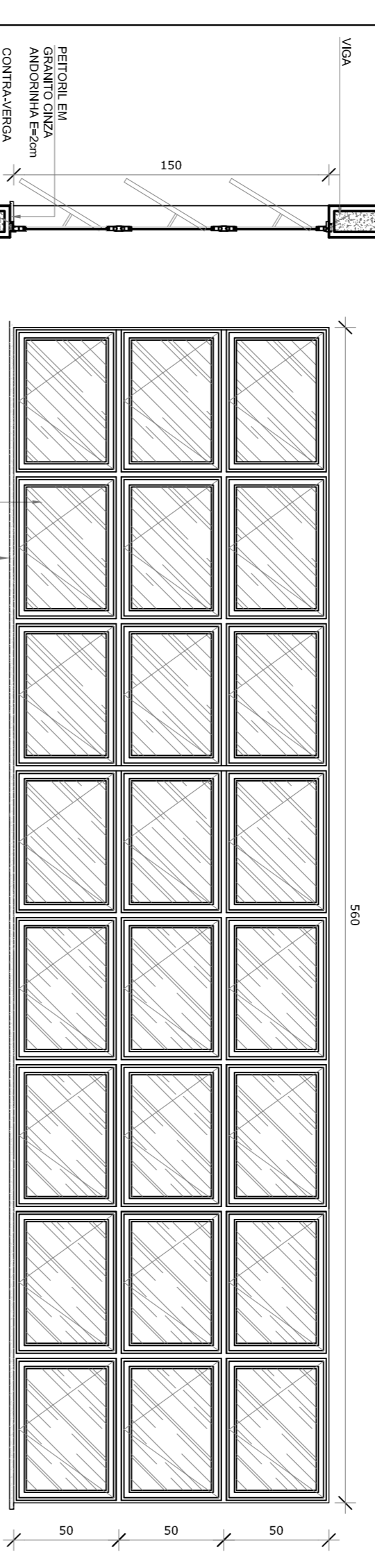

PLANTA BAIXA

JA-15 QUANT.: 02  
 DIMENSÕES: 560 x 150 cm  
 PERIFÉRICA: 115 cm  
 SISTEMA: Alumínio  
 AMBIENTE: - Releatório  
 - Cozinha

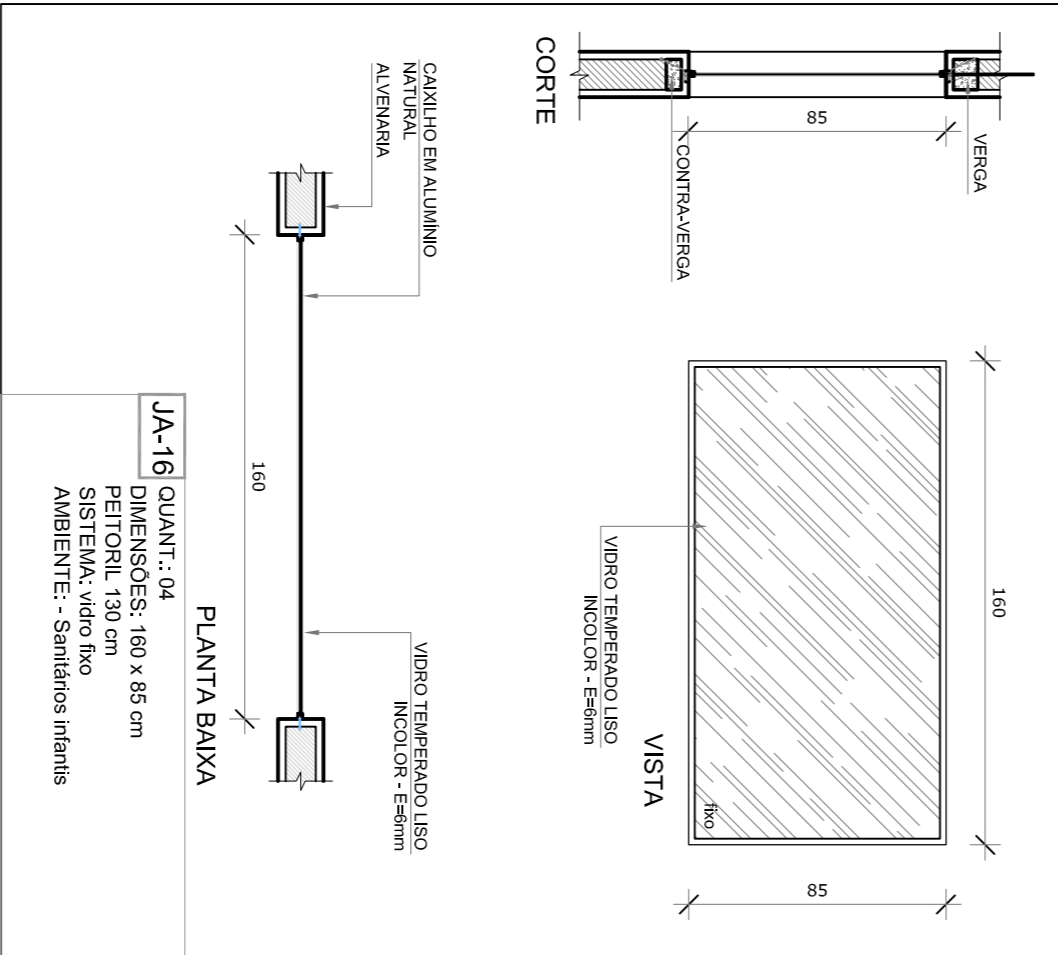

PLANTA BAIXA

JA-16 QUANT.: 04  
 DIMENSÕES: 160 x 85 cm  
 PERIFÉRICA: 130 cm  
 SISTEMA: Alumínio  
 AMBIENTE: - Sanitários infantis

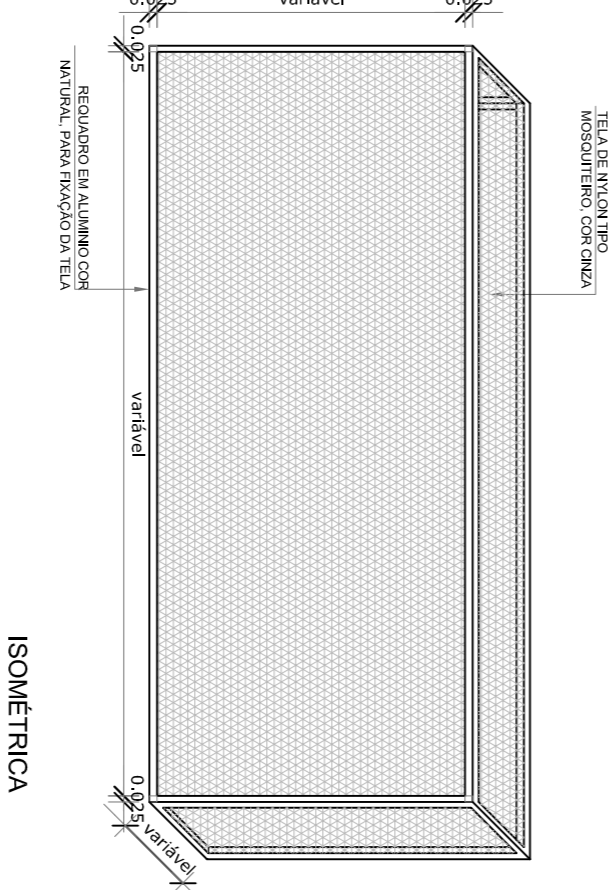

ISOMÉTRICA

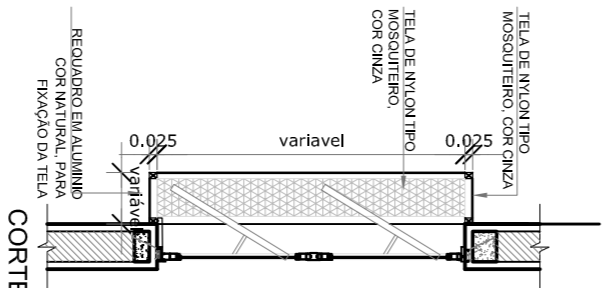

CORTE

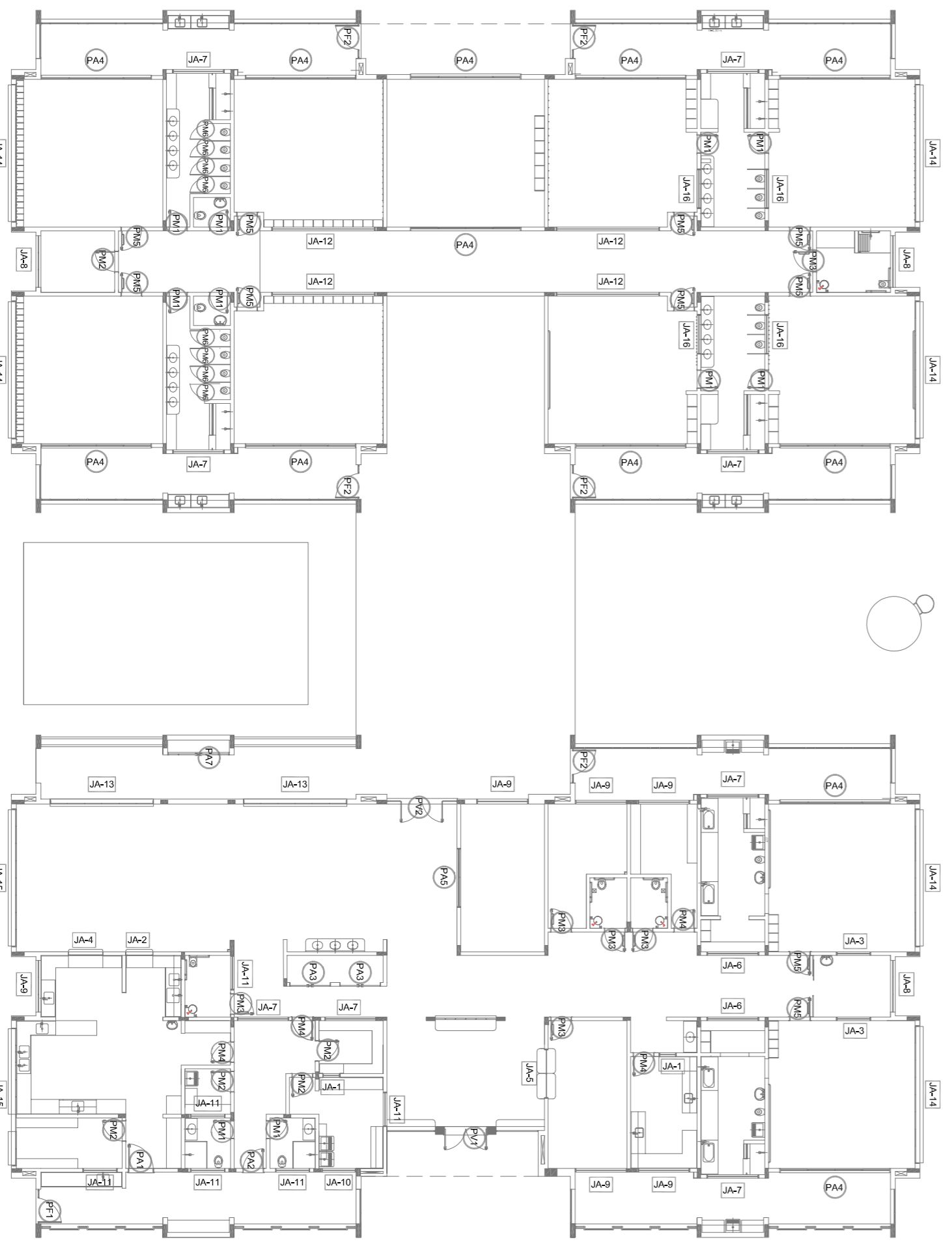

01 MAPA DE ESQUADRIAS  
 1/200

- NOTAS
- VERIFICAR POSIÇÃO EXATA DOS PISOS NO PROJETO ESTRUTURAL.
  - VERIFICAR POSIÇÃO EXATA DOS PISOS PERANTE AS MARCAÇÕES DE ENTALHEMENTO.
  - REVISAR OS PLANOS DE INSTALAÇÃO DE PISOS E MEMORIAL DESCRITIVO, PRELIMINAR A INSTALAÇÃO CONDIÇÃO DOS REVISORES.
  - ALTERAÇÕES NESTE PROJETO SOMENTE COM AUTORIZAÇÃO EXPRESSA DO FINEE
- REFERÊNCIAS:
- PLANILHA DE QUANTITATIVOS.
  - MEMORIAL DESCRITIVO E ESPECIFICAÇÕES TÉCNICAS

**LEGENDA:**

	INDICAÇÃO NÍVEL PLANTA E CORTE		INDICAÇÃO DE VISTAS
	INDICAÇÃO DE CORTES		ESPECIFICAÇÕES DE MATERIAS
	INDICAÇÃO DE FACHADAS		INDICAÇÃO DE EXOS
	INDICAÇÃO DE PORTAS E JANELAS		INDICAÇÃO DE ELEMENTOS (PARQUEAMENTO, PAVIMENTAÇÃO, ETC.)

**LEGENDA DE JANELAS - JANELAS ALUMÍNIO**

REF.	Dimensões (cm)	Quant. (m²)	Material do perfil (cm)	Tipo	AMBIENTES
JA-11	70 x 140	0,84	02	30 cm - alumínio	Recepção, Labores
JA-12	420 x 50	0,84	02	30 cm - alumínio	Recepção, Labores
JA-13	420 x 150	1,26	01	30 cm - alumínio	Recepção, Labores
JA-14	560 x 100	1,26	02	30 cm - alumínio	Recepção, Labores
JA-15	560 x 150	1,26	02	30 cm - alumínio	Recepção, Labores
JA-16	160 x 85	0,51	04	30 cm - alumínio	Recepção, Labores

CONTROLE DE REVISÕES

Nº	DATA	DESCRIÇÃO
01	JULHO/2016	Adequação para o site para publicação no site e distribuição: adequação de dados de planejamento.
02	JANERO/2017	Adequação a NBR 9070/2015. Adequação quanto a área, incremento frontal, seralões laterais 1 e 2, ajuste da referência, modelo e adequação do grid e quanto a altura de calças no desenho de detalhes tipográficos e esboços pré-estada.

**FUNDE** *Fundo Nacional de Desenvolvimento da Educação*

**Ministério da Educação**

**PROJETO DE ADEQUAÇÃO**

PROPRIETÁRIO: PREFEITURA MUNICIPAL DE MURIAÉ  
 ENDEREÇO: RUA 08 LOTES DE 03 A 14 DA QUADRA N. LOTEAMENTO DORNELIAS II.  
 MUNICÍPIO - UF: MURIAÉ - MG.

Vivian Maurer Bordinho  
 RESP. TÉCNICO E AUTOR DO PROJETO CAUIBR-447733-6

PREFEITURA MUNICIPAL DE MURIAÉ

Wagner Luiz de Faria Mendes  
 RESP. TÉCNICO E AUTOR DO PROJETO CREA - RJ-2015102872D

DLFO

CREA	RA
CREA	RA

OBSERVAÇÕES: Revisão de projeto arquitetônico modelo Promitida - Tipo 1, padrão FUNDE, elaborado pela arquiteta e urbanista Vivian Maurer Bordinho. CAU - 447733-6.

**PROGRAMA PROINFÂNCIA - PROJETO TIPO 1**

PROGRAMA DE ARQUITETURA

COORDENAÇÃO	DETALHAMENTO DE ESQUADRIAS	JANELAS	ARQ
CEEST - Coordenação Geral de Infraestrutura Educacional			
REVISÃO	INDICAÇÃO	ESCALA	PRONUNCIA
R-01	R-02	1/200	16/38
FORMATO	A1		