

PLANTA BANCA

16 alunos

CRECHE II - 2 (1 a 2 anos)
35,63 m²
16 alunos

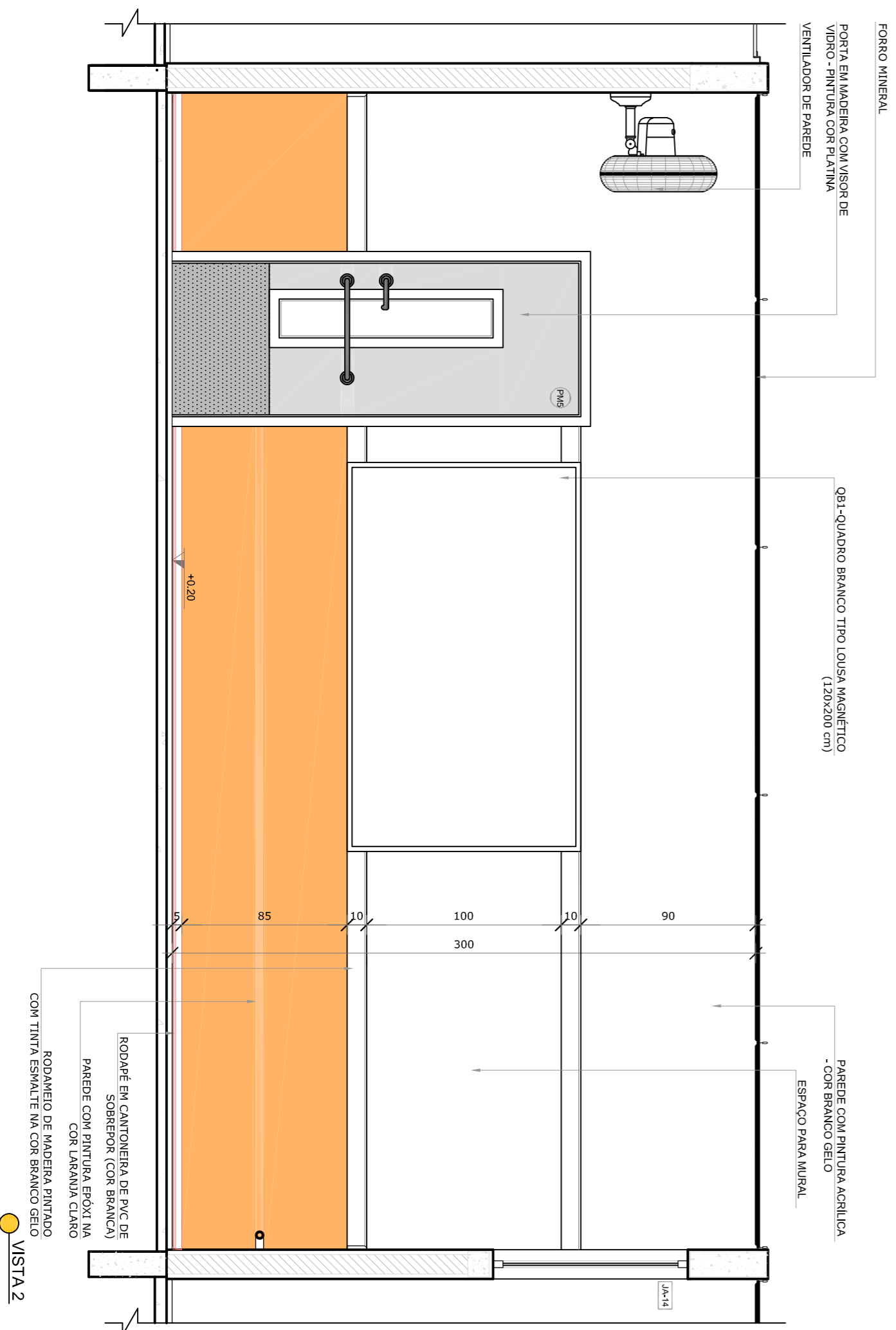

VISTA 2

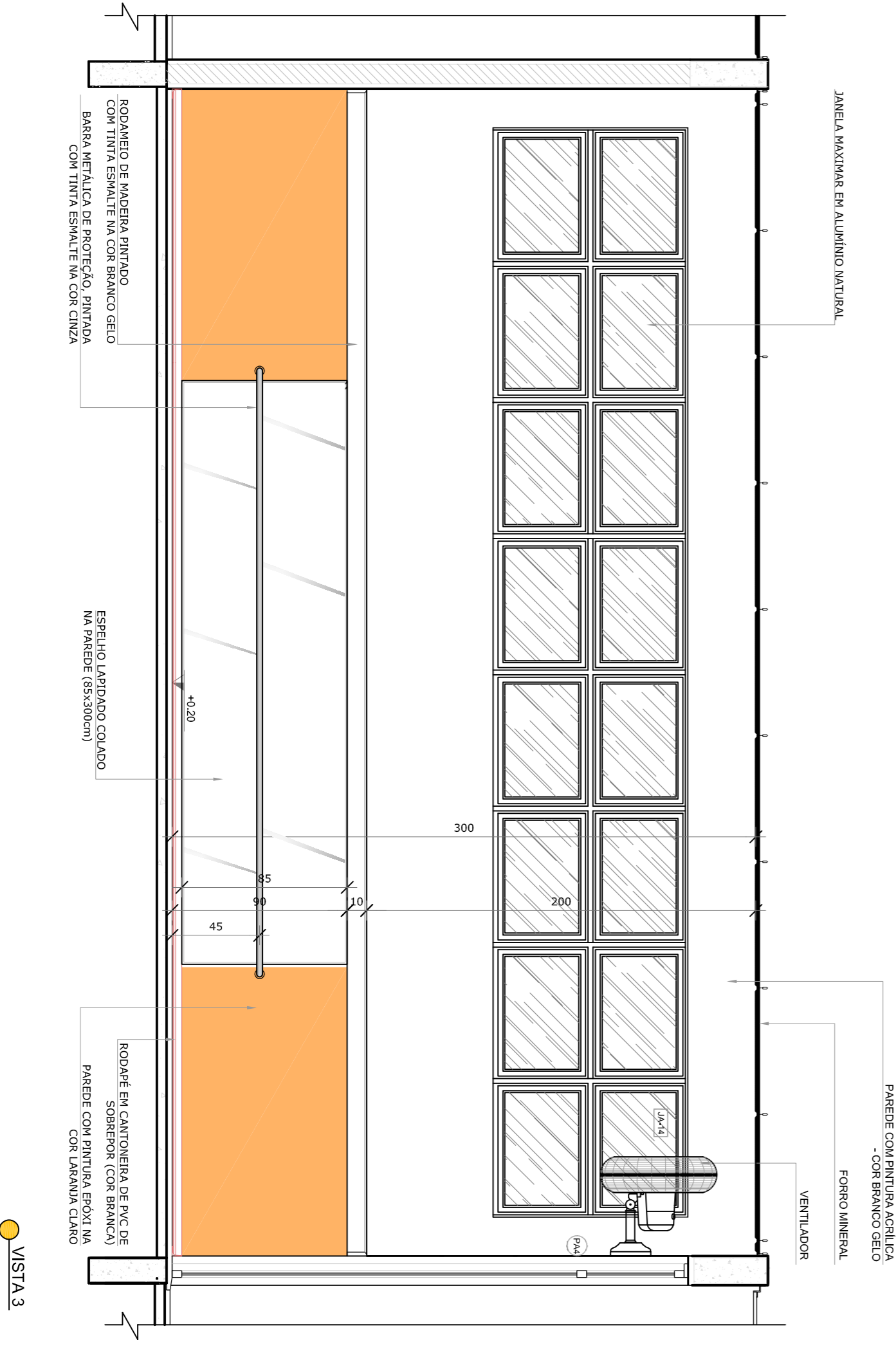

VISTA 3

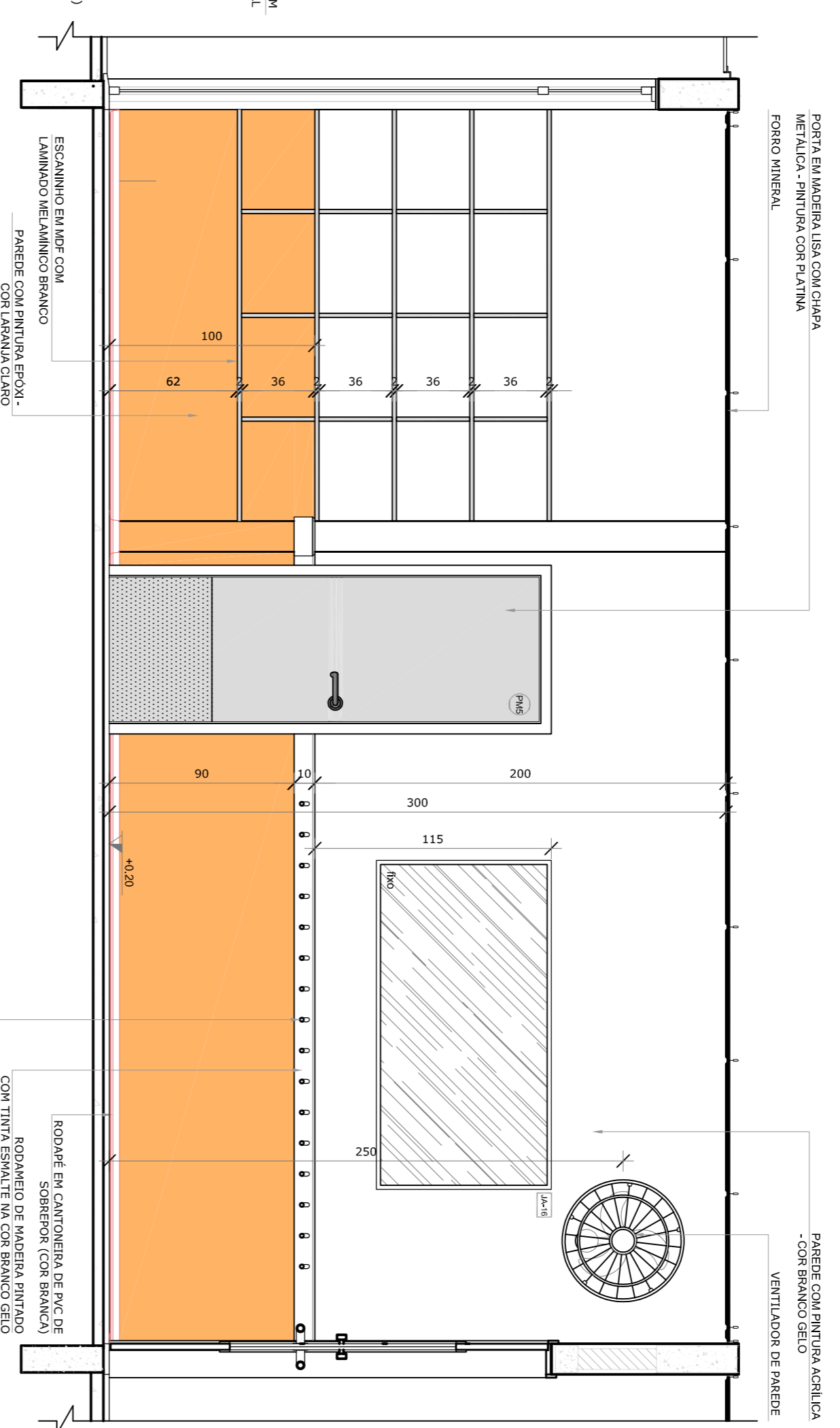

VISTA 1

- NOTAS
- MENSURAS E ANEXOS EM METROS.
 - VERIFICAR POSIÇÃO EXATA DOS PISARES NO PROJETO ESTRUTURAL.
 - VERIFICAR POSIÇÃO EXATA DOS SINALISADORES PERMANENTES NAS PROVA-BANCA DE APRENDIZAGEM.
 - REVISÃO DE PROJETO DE ARQUITETURA E PROJETO DE INSTALAÇÃO ELÉTRICA DESEMPENHADO POR EQUIPE ESPECIALIZADA E HABILITADA PARA O FINE.
 - ATENÇÕES NESTE PROJETO SOMENTE COM AUTORIZAÇÃO EXPRESSA DO FINE.
- REFERÊNCIAS:
- PLANILHA DE QUANTITATIVOS.
 - MEMORIA DESCRITIVO E ESPECIFICAÇÕES TÉCNICAS.

LEGENDA:

	INDICAÇÃO DE VISTAS
	INDICAÇÃO DE PORTAS E JANELAS
	INDICAÇÃO DE MATERIAS
	INDICAÇÃO DE EIXOS
	INDICAÇÃO DE ELEMENTOS (PAREDES, PARTIÇÕES, ETC.)

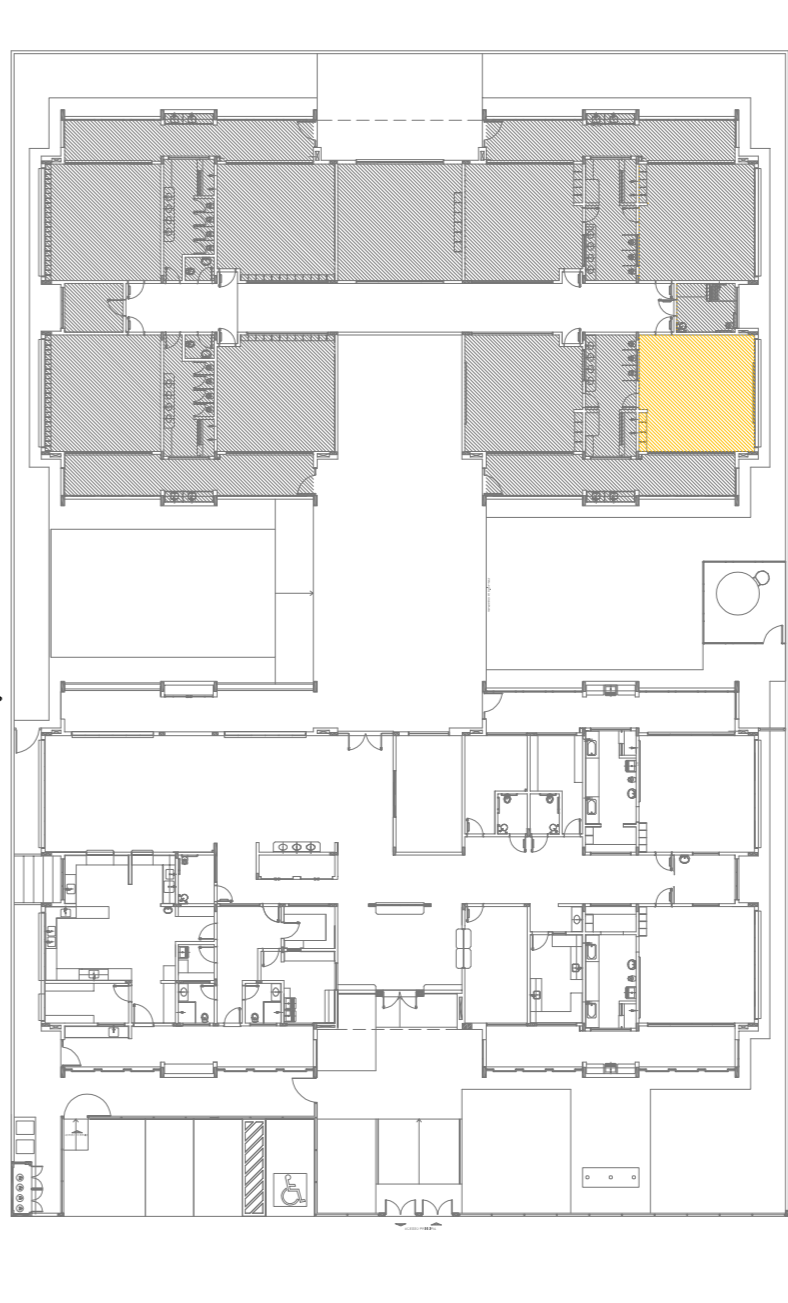

CRONO DE REFERENCIA

Nº	DATA	DESCRIÇÃO
01	JULHO/2016	Adequação paredes - sair para instalação hidráulica e esgotos; adequação de altura de vedação.
02	JANEIRO/2017	Adequação quanto a área, adequamento frontal, sanitários internos e 2 anos de vedação, instalação e adequação do grade e quadro de cargas no caso de obras de reformas hidráulicas e esgotos presenciais.

FUNDE Fundação Nacional de Desenvolvimento da Educação
Ministério da Educação

PROJETO DE ADEQUAÇÃO

PROPRIETÁRIO: PREFEITURA MUNICIPAL DE MURIAE
ENDEREÇO: RUA 08, LOTES DE 03 A 14 DA QUADRA N. LOTAMENTO DORMEIAS II.
MUNICÍPIO - UF: MURIAE - MG.

Vitalan Maurer Bandeira
RESP. TÉCNICO E AUTOR DO PROJETO CAUIER-447733-8

PREFEITURA MUNICIPAL DE MURIAE

Wander Luiz da Faria Mendes RESP. TÉCNICO E AUTOR DO PROJETO	CREA - RJ-2015102872/D
D.L.F.O	RA

PROGRAMA PROINFÂNCIA - PROJETO TIPO 1			
PROJETO DE ARQUITETURA			
CONSEGUNDO	AMPLIAÇÃO DO BLOCO B	ESCALA	INDICAÇÃO
CGEST - Coordenação Geral de Infraestrutura Educacional	CRECHE II - 2	DATA EMISSÃO	INDICAÇÃO
		MARÇO/2016	RA
FORMATO	A1	ESCALA	INDICAÇÃO
		R40	RA
		R01	RA
		R02	RA
			PRONUNÇA
			33/38

OBSERVAÇÕES: Revisão de projeto arquitetônico modelo Proinfância - Tipo 1, padrão FUNDE, elaborado pela arquiteta e urbanista Vitalan Maurer Bandeira, CAU - A47733-8.