

1 EXAUSTÃO - COZINHA

ESCALA 1/25

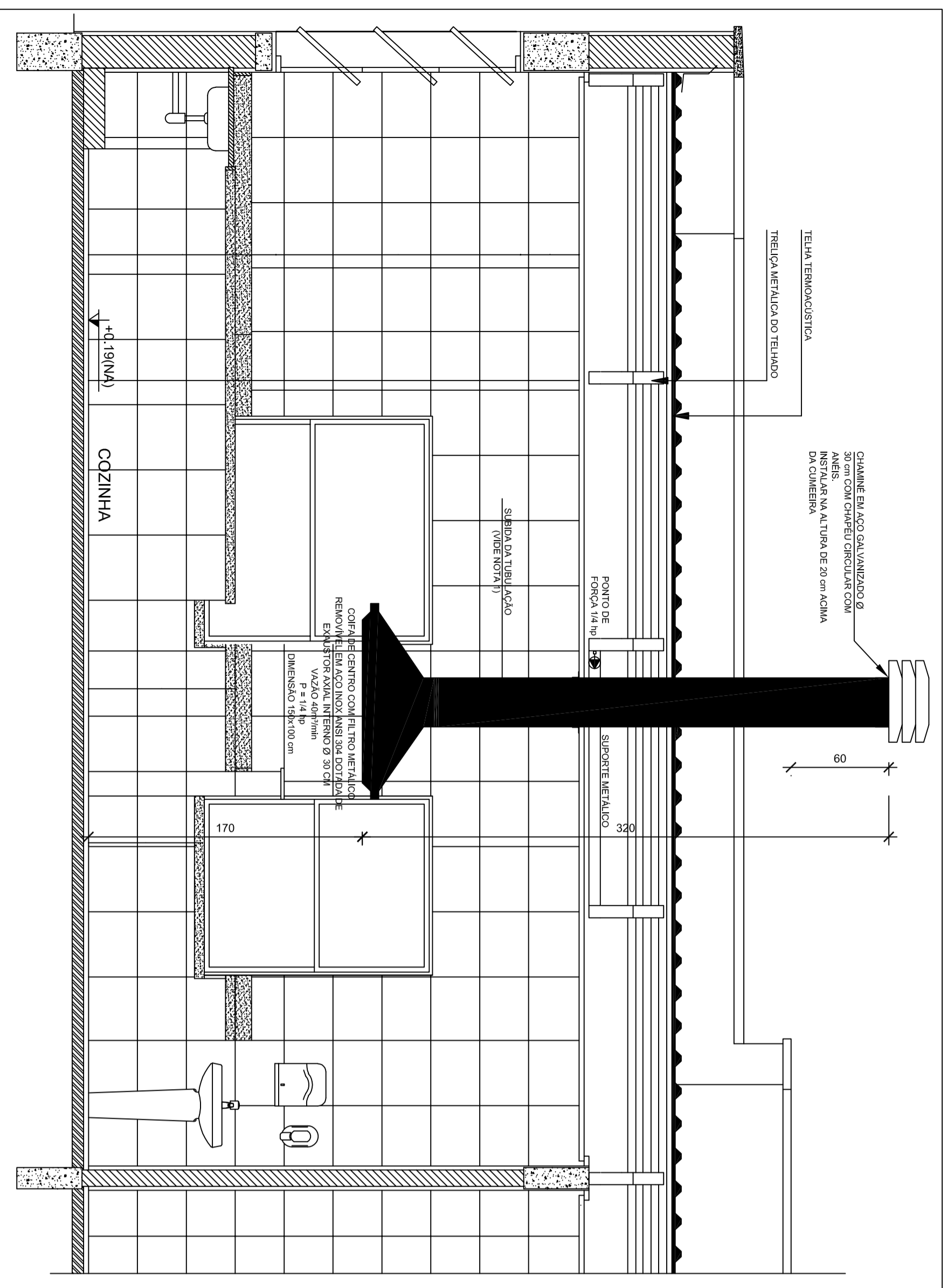

2 DETALHE - TUBULAÇÃO VERTICAL E EQUIPAMENTO

ESCALA 1/25

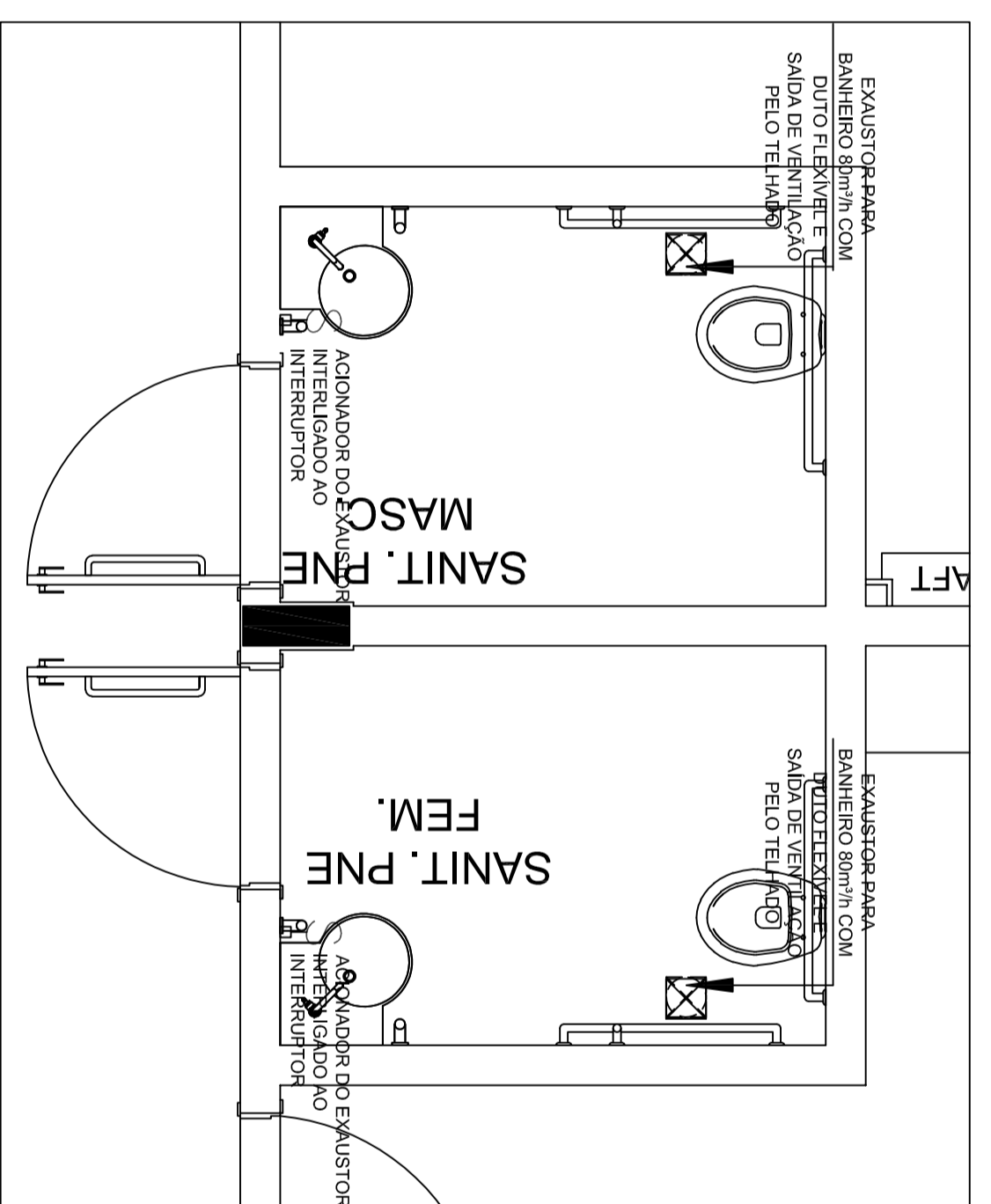

3 EXAUSTÃO - PNE FEMININO E MASCULINO

ESCALA 1/25

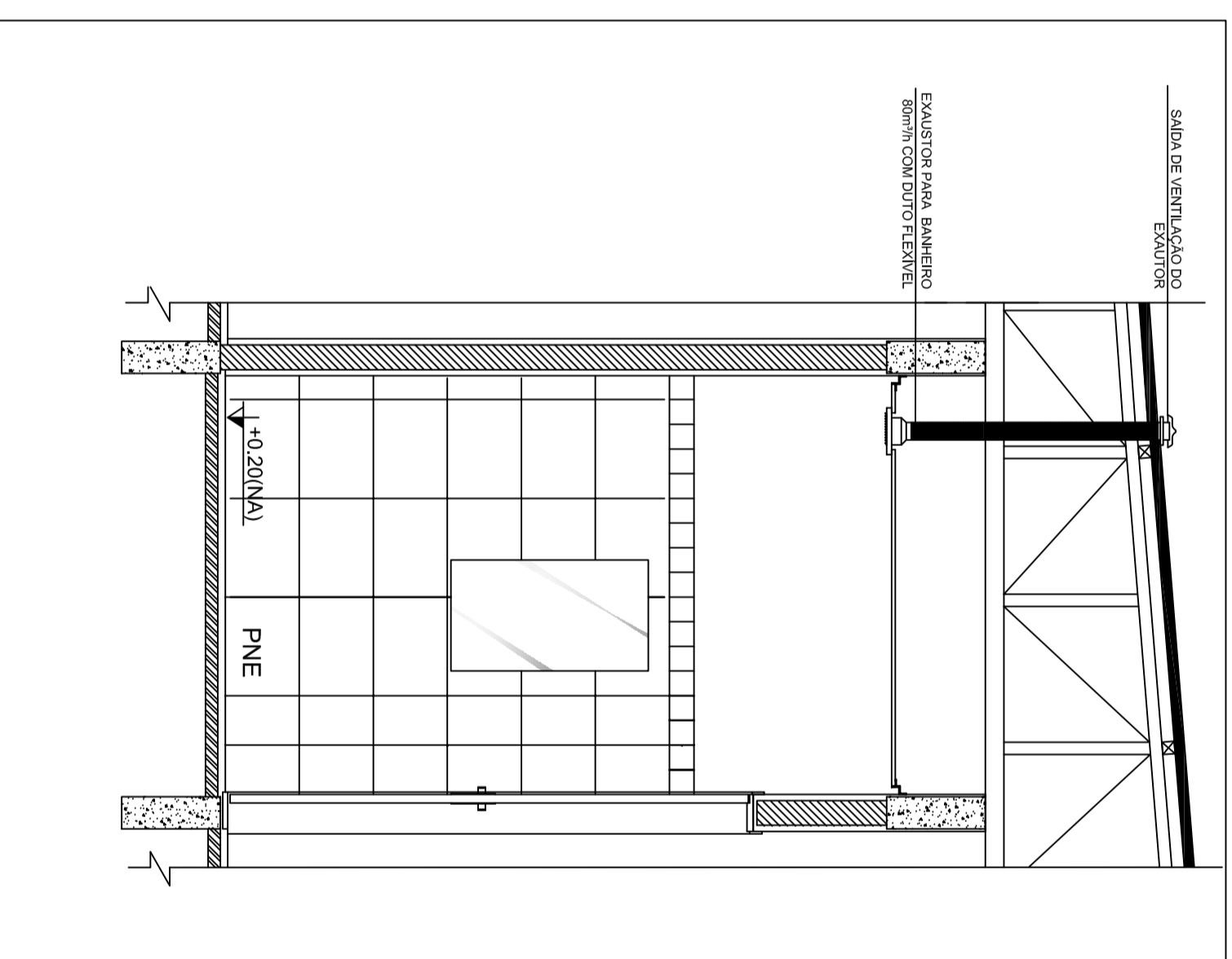

4 DETALHE - TUBULAÇÃO VERTICAL

ESCALA 1/25

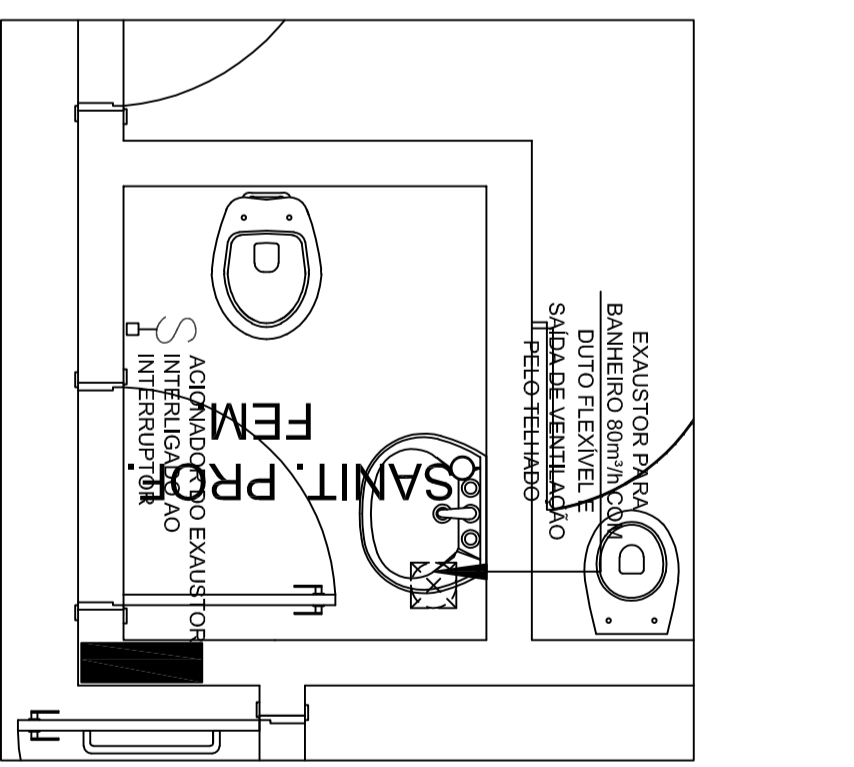

5 EXAUSTÃO - SANIT. PROFESSORES

ESCALA 1/25

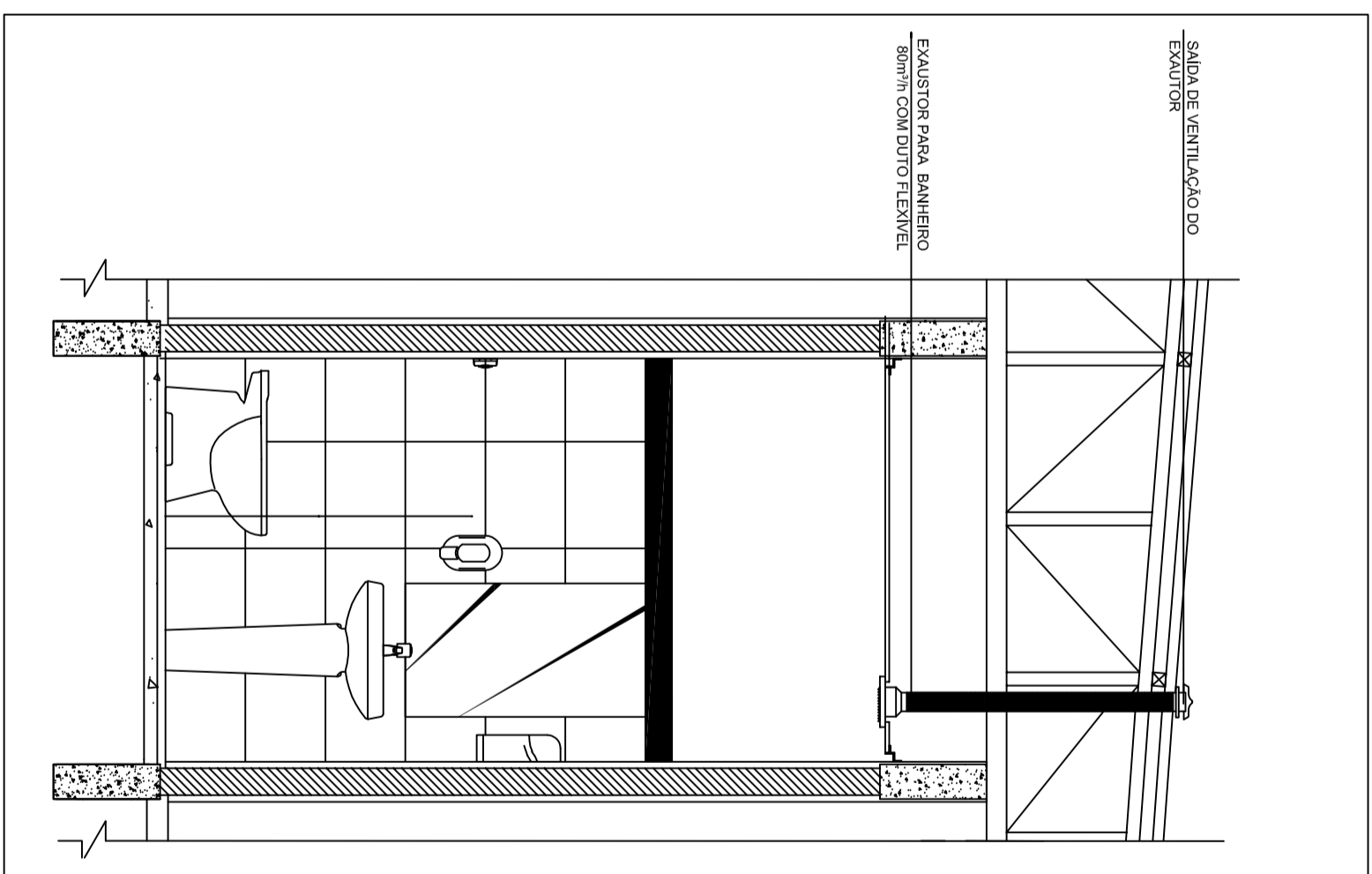

6 DETALHE - TUBULAÇÃO VERTICAL

ESCALA 1/25

- NOTAS TÉCNICAS
1. PONTO DE SUAIDA DA TUBULAÇÃO. TELAHO - NESTE PONTO, A TUBULAÇÃO SOBE DA COPA DIRETAMENTE ATRAVESANDO O FORNO DE GESSO ATÉ A SAIDA NO TELAHO.
  2. EXAUSTORES:
    - COMANDO DE ACOMOVIMENTO DO EXAUSTOR DA COZINHA SERÁ POR INTERRUPTOR SIMPLES CONFORME PROJETO. NO CASO DOS BANHEIROS O ACOMOVIMENTO SERÁ INTERLIGADO AO CIRCUITO DE ILUMINAÇÃO (MÁS DETALHES VIDE PROJETO).
    - 3. SAIDA AO AMBIENTE EXTERNO.
    - 4. ABERTURA SEM RESTRIÇÕES OU DESVIOS A SAIDA DO AR.
    - 5. FRAÇÃO DOS APOIOS: - NA TELA THERMOACUSTICA SERÁ SEM TIPO DE "ABERTURA" DE AÇO QUANTO À PRESSÃO NA TUBULAÇÃO DE PASSAGEM DO AR. - NA TELA METALICA SERÁ SEM TIPO DE "ABERTURA" DE AÇO QUANTO À PRESSÃO NA TUBULAÇÃO DE PASSAGEM DO AR. - NA TELA METALICA SERÁ SEM TIPO DE "ABERTURA" DE AÇO QUANTO À PRESSÃO NA TUBULAÇÃO DE PASSAGEM DO AR.
    - 6. EXECUTAR ESTE PROJETO JUNTAMENTE COM O PROJETO DE ESTRUTURA METALICA, DE INSTALAÇÕES ELÉTRICAS E DAS AMPLIAÇÕES DAS ÁREAS.
- REFERÊNCIAS
- MEMORIAL DESCRITIVO E ESPECIFICAÇÕES TÉCNICAS;
  - PLANILHA DE QUANTITATIVOS.

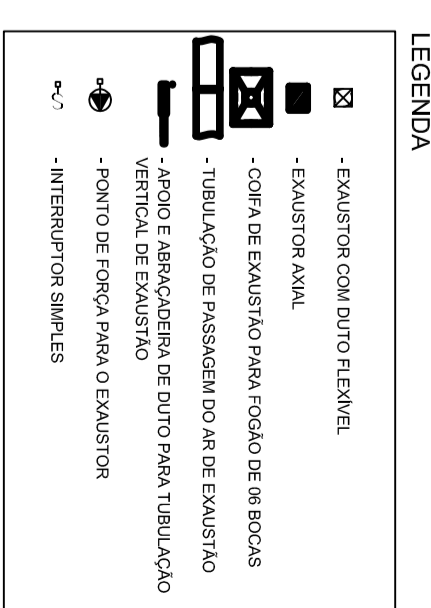

LEGENDA

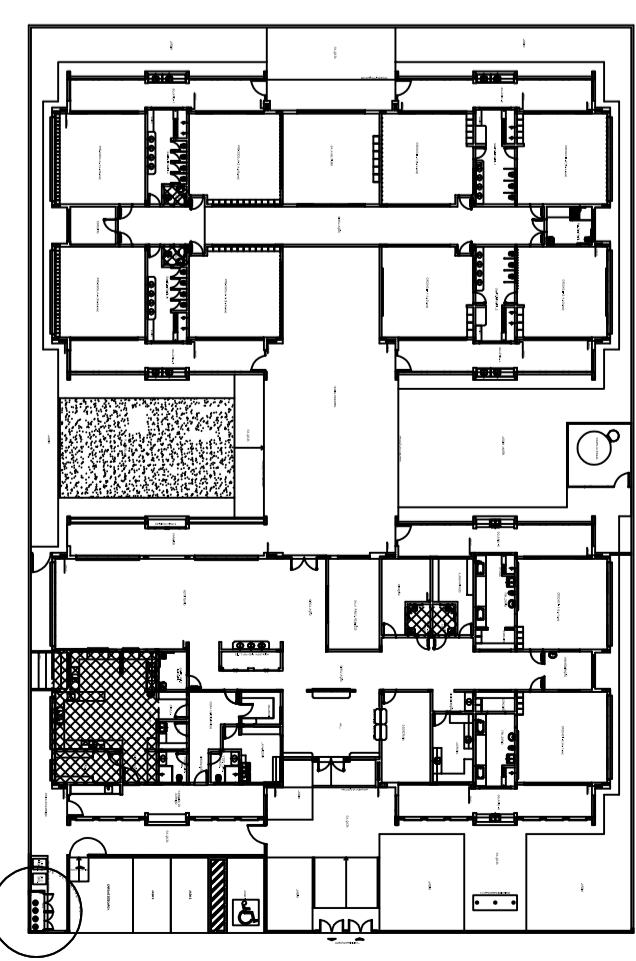

CROQUI DE REFERÊNCIA

Nº	DATA	DESCRIÇÃO
02	JANERIO / 2017	Atualização: 3 dias antes de 2015.
01	JULHO 2016	Atenção: quarto de áreas, fechamento frontal, sanitários internos 1 e 2, altura da parede, mobiliário e equipamento: altura da central nos sanitários, cor dos pontos de soldas e altura da porta PAI; Atenção: do grill e do quarto de carga no caso de figura, de dicas higiênicas e escaninhos presencada.

CONTROLE DE REVISÕES

**FNDE** *Fundo Nacional de Desenvolvimento da Educação*

Ministério da Educação

PROJETO PADRÃO - FNDE

PROPRIETÁRIO: PREFEITURA MUNICIPAL DE MURIAÉ  
 ENDEREÇO: RUA 08, LOTES DE 03 A 14 DA QUADRA N. LOTEAMENTO DORNELIAS II.  
 MUNICÍPIO - UF: MURIAÉ - MG.  
 Carlos Bruno Pedrosa  
 RESP. TÉCNICO E AUTOR DO PROJETO  
 CREA-DF: 211061D

PREFEITURA MUNICIPAL DE MURIAÉ

DUFO

CREA

RA

OBSERVAÇÕES:

PROGRAMA PROINFANCIA - PROJETO TIPO 1

PROJETO DE INSTALAÇÕES

COORDENAÇÃO	REVISÃO	ESCALA	PRIMEIRA
CGEST - Coordenação Geral de Infraestrutura Educacional	RA	1/25	01/01
FORMATO: A1(89x441)	RA	DATA EMISSÃO: JANERIO/2017	