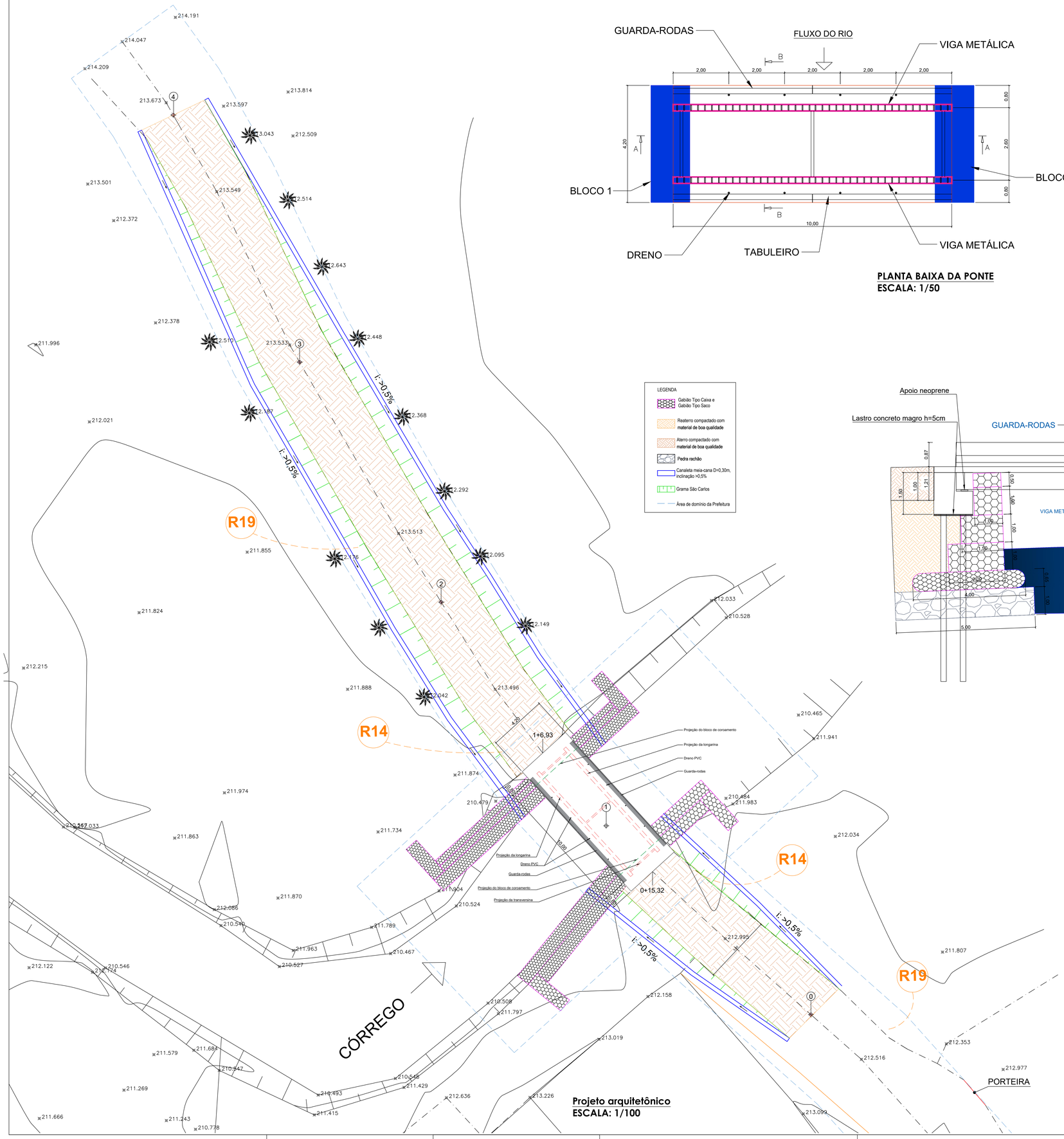

Projeto arquitetônico
ESCALA: 1/100

LEGENDA

- Gabião Tipo Caixa e Gabião Tipo Saco
- Reaterro compactado com material de boa qualidade
- Aterro compactado com material de boa qualidade
- Pedra rachão
- Canaleta meia-cana D=0,30m, inclinação >0,5%
- Grama São Carlos
- Área de domínio da Prefeitura

PLANTA BAIXA DA PONTE
ESCALA: 1/50

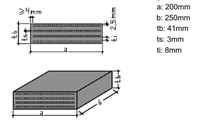

g: 1MPa
a: 200mm
b: 250mm
tb: 41mm
ts: 3mm
ti: 8mm

APOIO NEOPRENE 200X250MM (4X)
SEM ESCALA

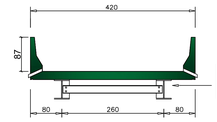

Comprimento das longarinas	Altura das vigas (d)
10 metros	61,2 cm

CORTE TRANSVERSAL BB
SEM ESCALA

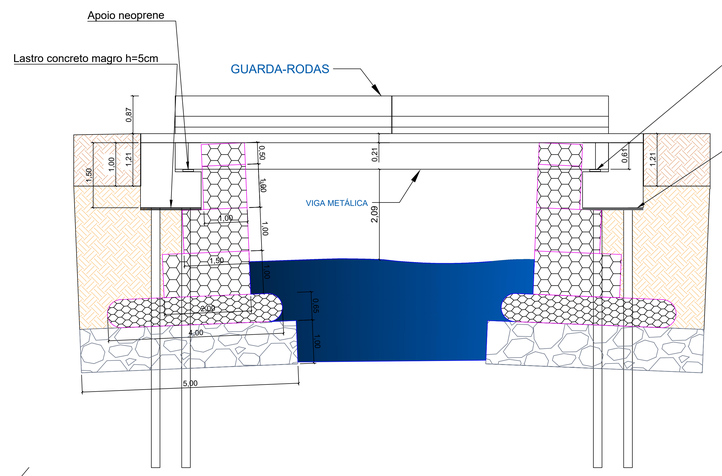

Corte Longitudinal da Ponte
ESCALA: 1/50

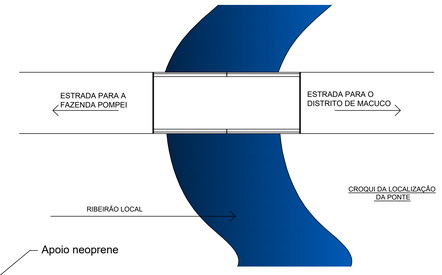

CROQUI DA LOCALIZAÇÃO DA PONTE

BATIMETRIA

PREFEITURA DE MURIAÉ
SECRETARIA MUNICIPAL DE OBRAS PÚBLICAS
PONTE POMPEI
PROJETO ESTRUTURAL- PONTE MISTA -CONCRETO ARMADO/METÁLICA

PREFEITURA DE MURIAÉ / CNPJ: 17.947.581/0001-76
MARCOS GUARINO DE OLIVEIRA:29285182040
MARCOS GUARINO DE OLIVEIRA

DESCRIÇÃO: DETALHES GERAIS

SECRETARIA MUNICIPAL DE OBRAS PÚBLICAS:
JORGE FÉRES FILHO

LOCAL: ZONA RURAL DO DISTRITO DE MACUCO, COORDENADAS: 21º 7' 37.33" S, 42º 29' 9.68 O. MURIAÉ - MG

R. T. PROJETO: ARLAN DO CARMO MENDONÇA: 01538112599
ENG. ARLAN DO CARMO MENDONÇA/ CREA-MG Nº 177324-D

ARQUIVO: Ponte Pompei.dwg

DATA: 16/06/2023 | ESC: INDICADAS | **06/17**