

CORTE BB
esc 1:50

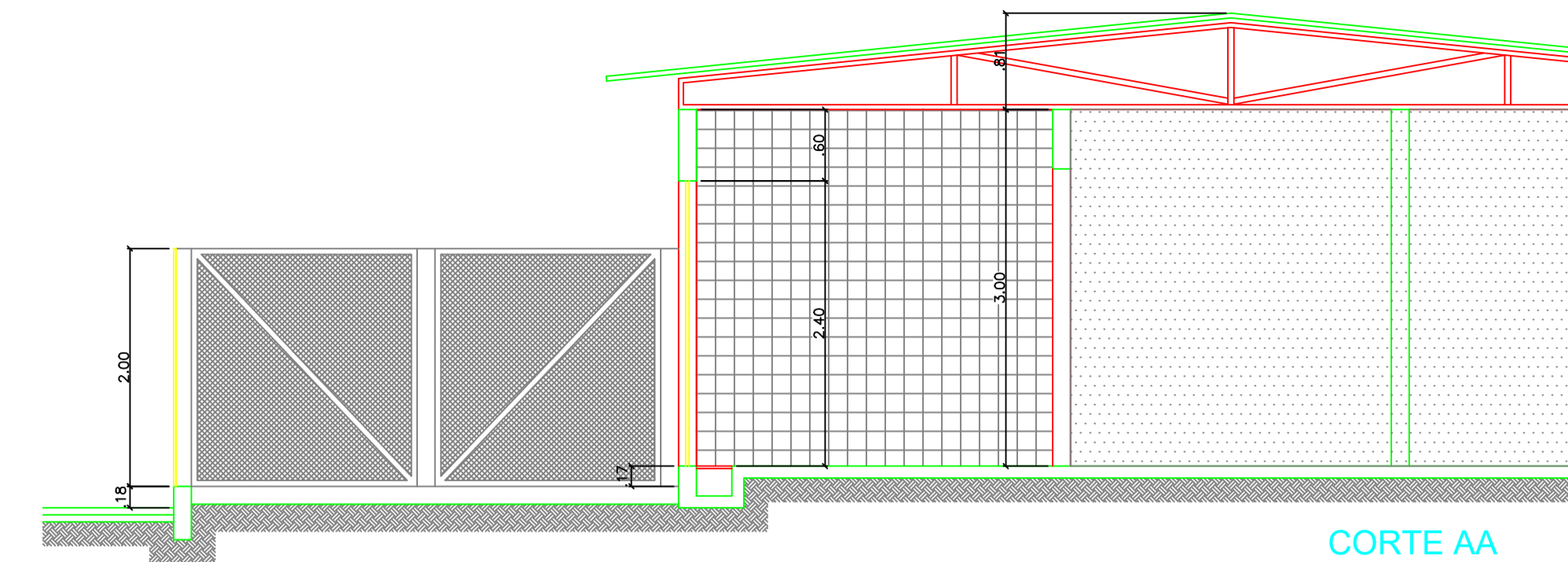

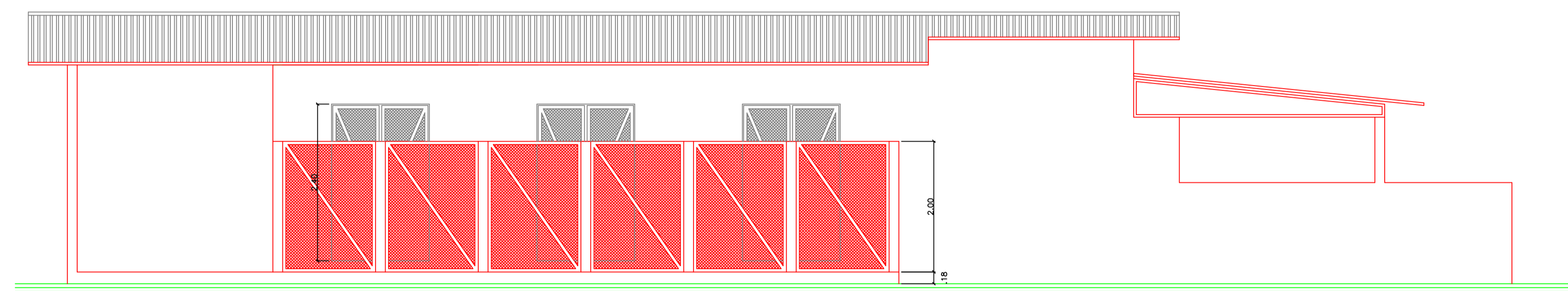



CORTE AA
esc 1:50

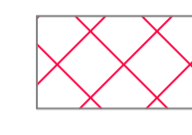

FACHADA
esc 1:50

LEGENDA

-  PISO CERÂMICO A EDIFICAR
-  ALVENARIA A DEMOLIR / REMOVER
-  ALVENARIA A CONSTRUIR
-  ÁREA NÃO SUJEITA A REFORMA

QUADRO DE NOTAS:

Remoção da esquadria (grade) existente e demolição da alvenaria para a construção de uma porta com as mesmas características que está no desenho.
Cercamento do lado de fora feito com Tela Galvanizada e bloco de concreto para amarração.
Adequar fiação elétrica e ponto de luz (lâmpada, tomada) etc.
Parede da área interna do canil maternidade com azulejo até 1,50m de altura.
Viga Baldrame para amarração da cerca, consta com bloco de concreto cheio

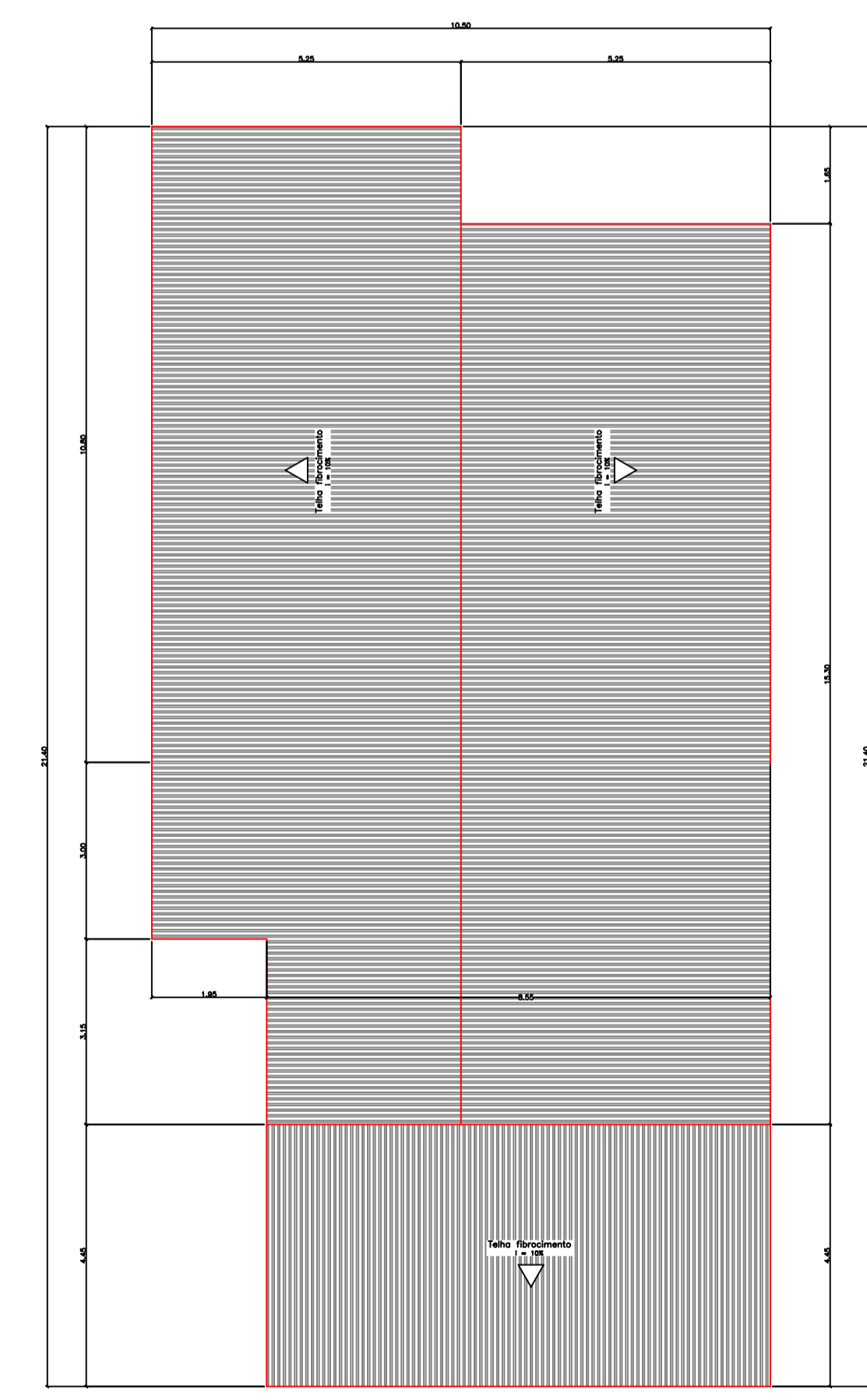
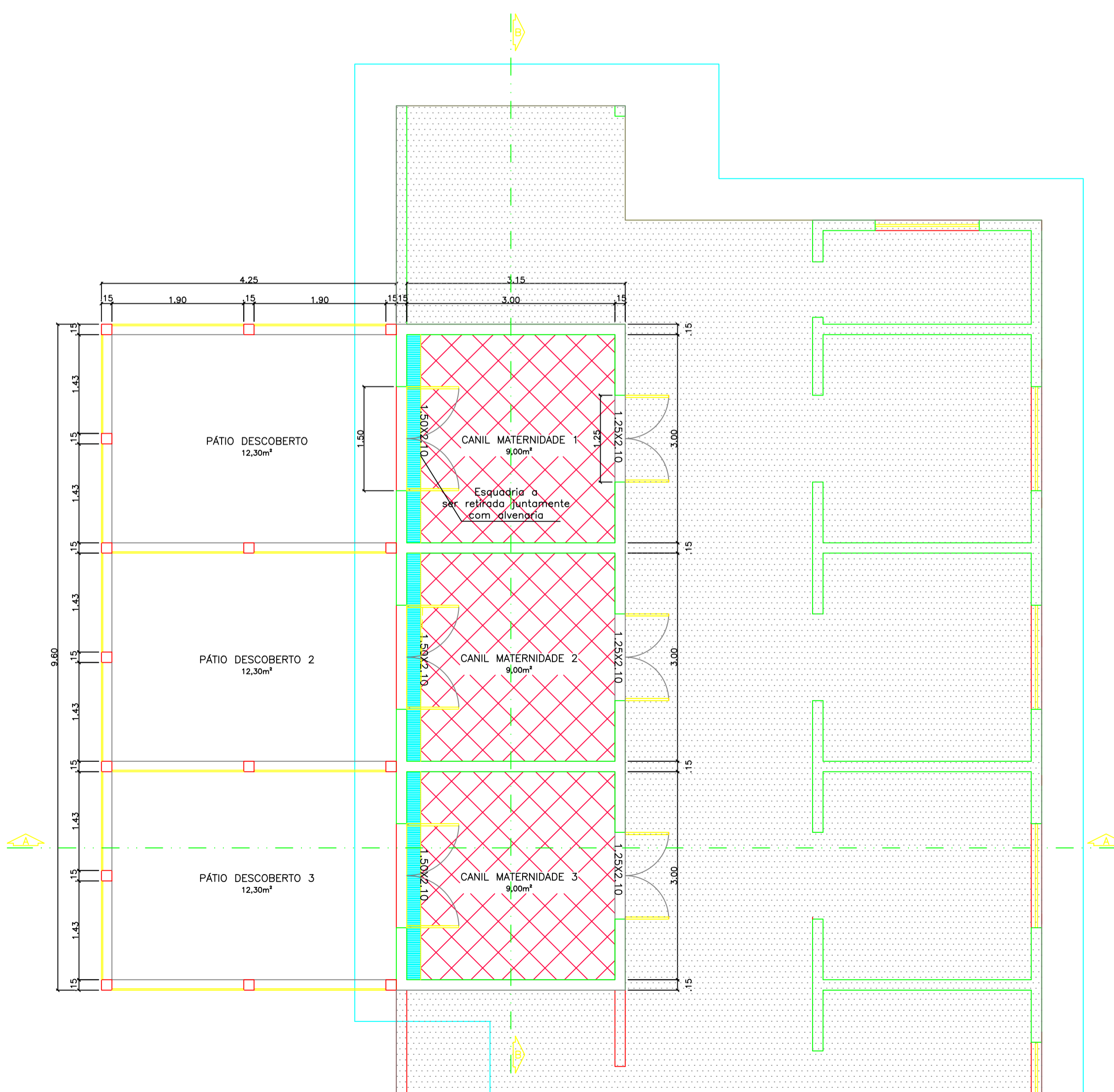

PLANTA DE COBERTURA
esc 1:100

	<p align="center">PREFEITURA DE MURIAÉ SECRETARIA MUNICIPAL DE OBRAS PÚBLICAS</p>	
	<p align="center">REFORMA DO CANIL CCZ - CENTRO DE CONTROLE DE ZOOSE</p>	
<p> GALPÃO 1 = 193,30 m² - ÁREA EXTERNA = 40,80 m² ÁREA TOTAL DA OBRA = 72,48 m²</p>		<p>DESCRIÇÃO: PLANTA BAIXA, PLANTA DE COBERTURA, CORTES E FACHADA CANIL MATERNIDADE</p>
<p>PREFEITURA DE MURIAÉ / CNPJ: 17.947.581/0001-76</p>		<p>LOCAL: RODOVIA BR 356, ESTRADA MURIAÉ - ERVÁLIA - DISTRITO DE VERMELHO - MURIAÉ/MG</p>
<p>PREFEITO MARCOS GUARINO DE OLIVEIRA</p>		<p>SECRETÁRIO: JORGE FÉRES FILHO</p>
<p>SECRETARIA MUNICIPAL DE OBRAS PÚBLICAS:</p>		<p>ARQUIVO: CCZ - REFORMA CANIL MATERNIDADE.dwg</p>
<p>ART. PROJETO:</p>		<p>DATA: 20/07/2023 ESC: INDICADAS 01/01</p>
<p>ENG. CIVIL MACK OLIVEIRA SALVATO / CREA Nº 245956/D</p>		