

QUADRO DE NOTAS:

Tela que sera retirada do canal de observação individual, deverá ser reaproveitada no gatil, para a construção da base do portão, sendo esticada e respeitando as medidas do projeto.

Piso de cerâmica deverá ser feito mesmo com o portão de separação.

Cobrimento do Portão Principal conter tela conforme descrita na planilha orçamentaria e a demonstração do corte.

Isolamento 1 deverá ser construído uma parede do fechamento com abertura de porta e uma esquadria para ventilação contendo pintura externa e interna.

Pintura Externa e interna de todas areas do isolamento.

Fixação do Perfil U reforçado e concretado conforme a planilha orçamentaria.

Gaiolas do Gatil, deverá conter bloco de concreto cheio como fundação e bloco cerâmico como divis, com laje de concreto com 8cm de espessura conforme o desenho.

Divisoria do isolamento 2 e 3 deverá ser mantida.

LEGENDA

[Symbol]	PISO DE CONCRETO A CORRER
[Symbol]	PLACA DE CONCRETO A SER TRABALHADA
[Symbol]	ALUMINUM A COBRIR / REVOZES
[Symbol]	ALUMINUM A COBRIR
[Symbol]	ÁREA NÃO SUJEITA A REFORMA
[Symbol]	CONCRETO DA LAJE DE BARRAS (GATIL)

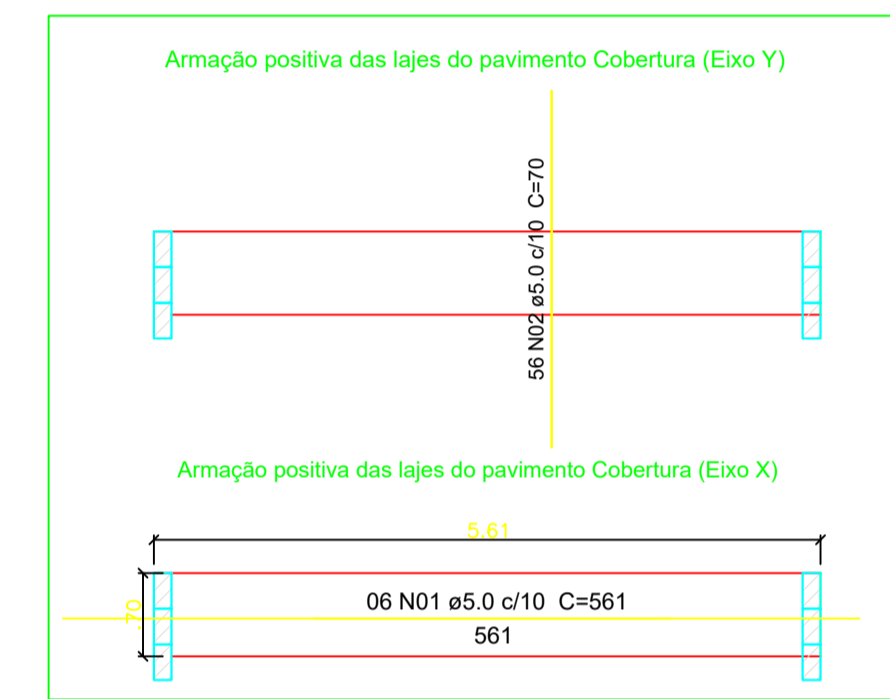
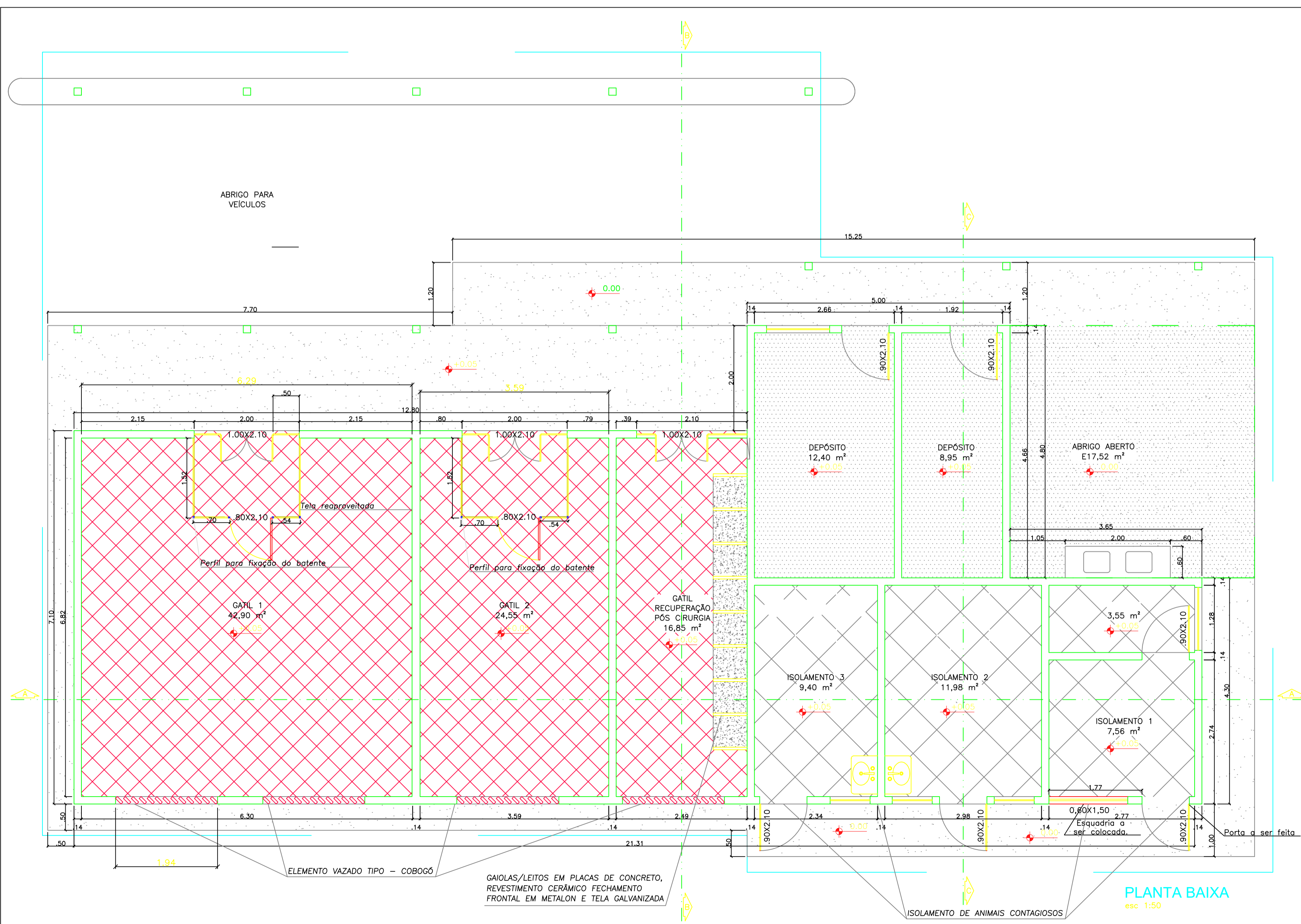

Resumo do aço

AÇO	DIAM (mm)	C.TOTAL (m)	PESO (kg/m)
CA60	5,0	72,86	11,220

Vol. de concreto total (C-25) = 3,15 m³
Área de forma total = 3,93 m²

PREFEITURA DE MURIAÉ
SECRETARIA MUNICIPAL DE OBRAS PÚBLICAS
REFORMA DO CANIL
CCZ - CENTRO DE CONTROLE DE ZOONOSES

GALPÃO 1, GATIL = 152,16 m²
ÁREA TOTAL DE OBRA = 128,47m²

PREFEITURA DE MURIAÉ / CNPJ: 17.947.581/0001-76

PREFEITO MARCOS GUARINO DE OLIVEIRA

SECRETARIA MUNICIPAL DE OBRAS PÚBLICAS:

SECRETÁRIO: JORGE FÉRES FILHO

ART. PROJETO:

ENG. CIVIL MACK OLIVEIRA SALVATO / CREA Nº 245956/D

DESCRIÇÃO: PLANTA BAIXA, PLANTA DE COBERTURA, CORTES E FACHADA DO GATIL

LOCAL: RODOVIA BR 356, ESTRADA MURIAÉ - ERVÁLIA - DISTRITO DE VERMELHO - MURIAÉ/MG

ARQUIVO: CCZ - REFORMA GATIL.dwg

DATA: 20/07/2023

ESC: INDICADAS

01/01