

LEGENDA

	RALO
	LAVATÓRIO
	EXPURGO
	TUBULAÇÃO DE ÁGUA FRIA
	CAIXA DE INSPEÇÃO DE ESGOTO SANITÁRIO

NOTAS

- 1- PARA LOCALIZAÇÃO EXATA DAS LOUÇAS E METAIS, CONSULTAR PROJETO ARQUITETÔNICO.
- 2- AS CANALIZAÇÕES NUNCA SERÃO INTEIRAMENTE HORIZONTAIS. DEVEDO APRESENTAR DECLIVIDADE MÍNIMA DE 0,1% NO SENTIDO DE ESCOAMENTO.
- 3- PARA AS TUBULAÇÕES DE ESGOTO UTILIZAR COMO DECLIVIDADE MÍNIMA OS SEGUINTE VALORES: Ø150mm-i=0,7% Ø100mm-i=2% Ø75mm e 50mm-i=3%
- 4- AS VENTILAÇÕES DEVERÃO EXCEDER A ALTURA DO TELHADO EM 30cm. DEVERÁ SER INSTALADO UM "TÊ" COM DIÂMETRO COMPATÍVEL NA EXTREMIDADE SUPERIOR DA PRUMADA DE VENTILAÇÃO DE MODO A GARANTIR SUA PROTEÇÃO.
- 5- A LOCALIZAÇÃO DAS CAIXAS E INCLINAÇÕES DA TUBULAÇÕES SE DARÁ EM FUNÇÃO DA IMPLANTAÇÃO E DECLIVIDADE DO TERRENO. OS DETALHES AQUI APRESENTADOS SÃO ORIENTATIVOS.
- 6- PARA LOCALIZAÇÃO EXATA E BITOLA DO PADRÃO DE ÁGUA/HIDRÔMETRO, CONSULTAR A CONCESSIONÁRIA.
- 7- INSTALAR CURVA 87°30' E INSPEÇÃO EM TODOS OS PÉS DAS PRUMADAS DE ESGOTO PRIMÁRIO.
- 8- ATENTAR PARA INSTALAÇÃO DE DRENO PARA ESCOAMENTO DE ÁGUA DO AR CONDICIONADO.
- 9- ATENTAR PARA O CAIMENTO E NÍVEL DO ESGOTO E RALO PARA QUE O MESMO DER VAZÃO PARA A CAIXA DE INSPEÇÃO.

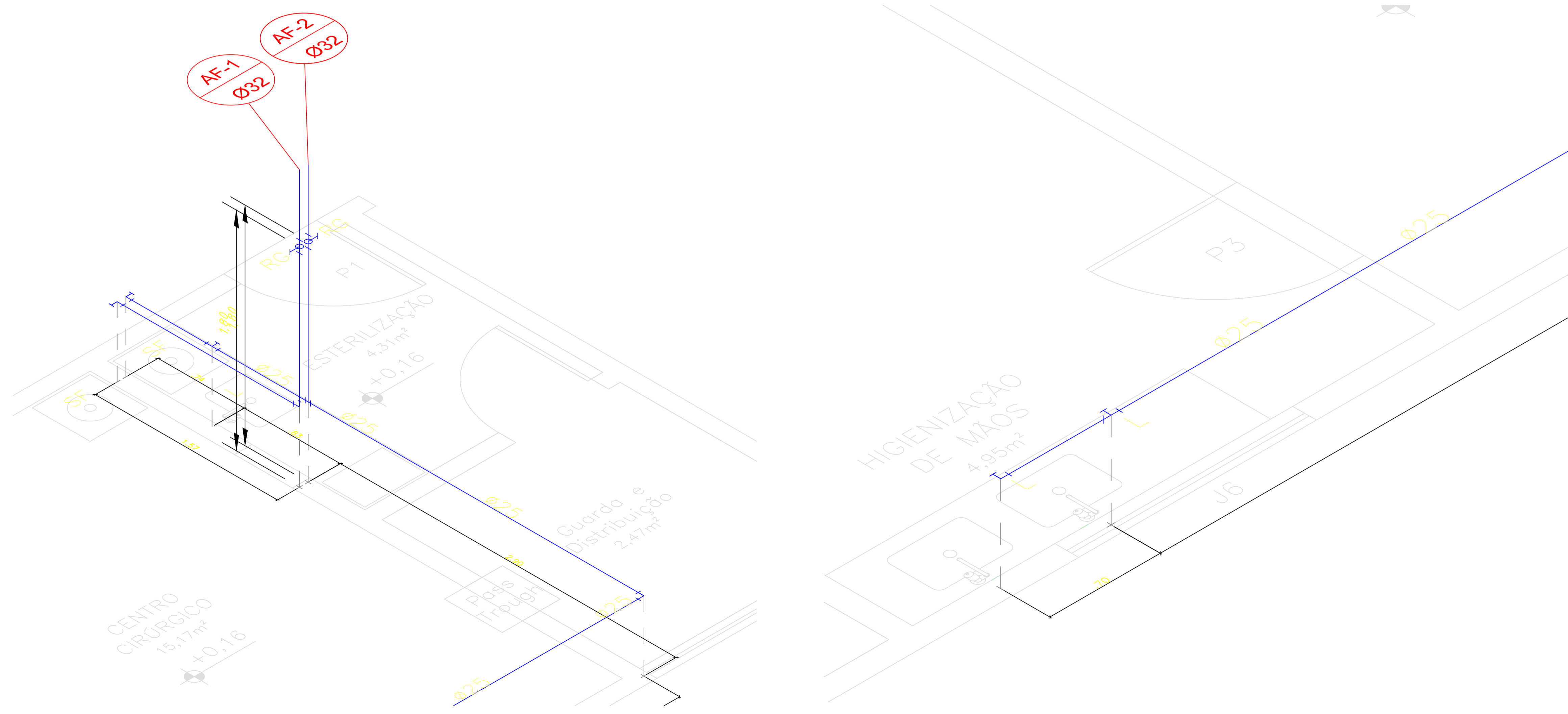
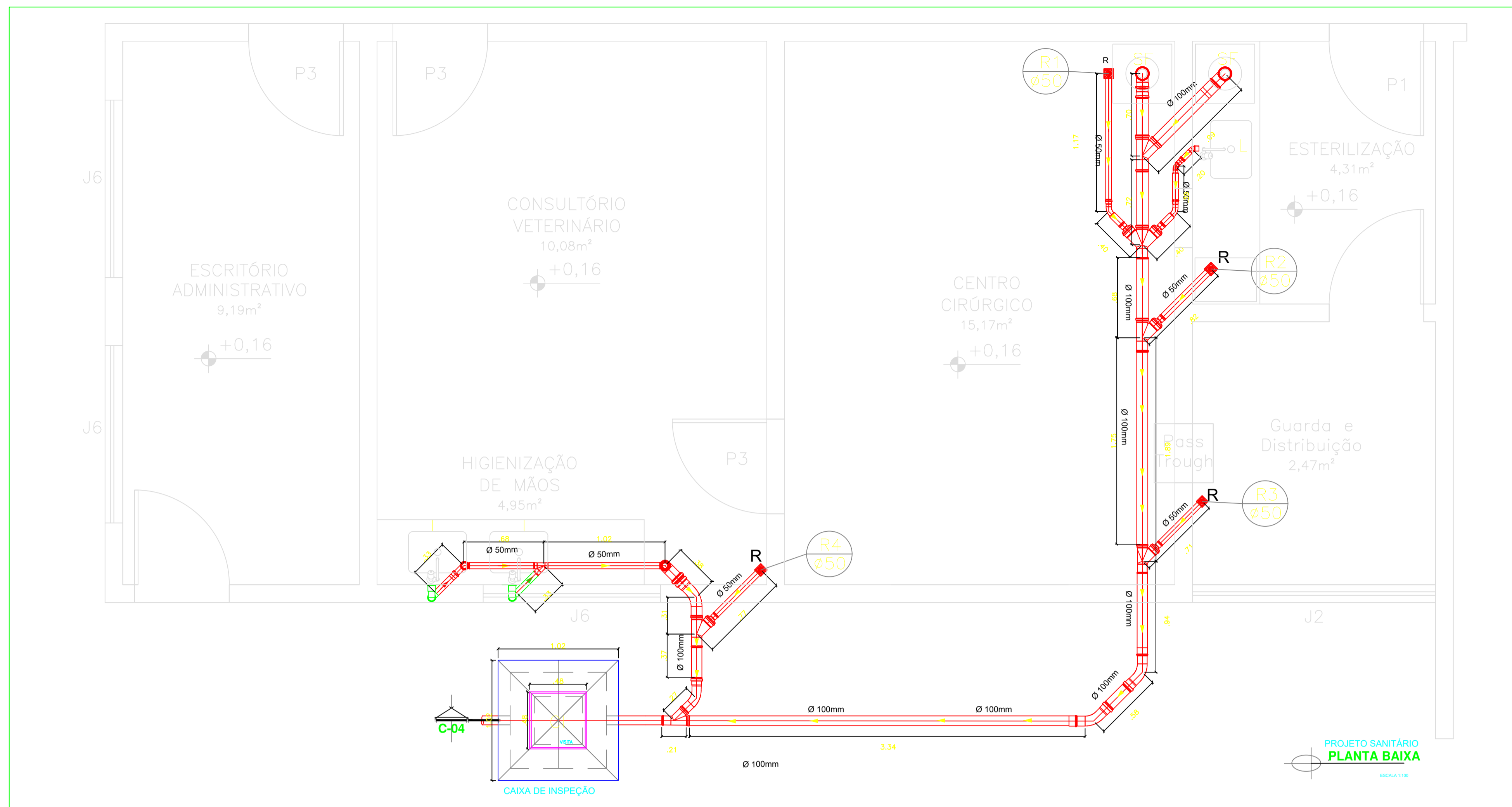

PREFEITURA DE MURIAÉ SECRETARIA MUNICIPAL DE OBRAS PÚBLICAS REFORMA DO CANIL CCZ - CENTRO DE CONTROLE DE ZOOSES	
<small>GALPÃO 1 PRINCIPAL = 351,73 m² m² ÁREA TOTAL DE OBRA = 52,81m²</small>	
<small>PREFEITURA DE MURIAÉ / CNPJ: 17.947.581/0001-76</small>	<small>DESCRIÇÃO: PROJETO HIDROSSANITARIO DO CENTRO CIRÚRGICO E DA ESTERILIZAÇÃO</small>
<small>PREFEITO MARCOS GUARINO DE OLIVEIRA</small>	<small>LOCAL: RODOVIA BR 356, ESTRADA MURIAÉ - ERVALIA - DISTRITO DE VERMELHO - MURIAÉ/MG</small>
<small>SECRETARIA MUNICIPAL DE OBRAS PÚBLICAS:</small>	<small>SECRETÁRIO : JORGE FÉRES FILHO</small>
<small>ART. PROJETO:</small>	<small>ARQUIVO: CCZ - REFORMA CANIL.dwg</small>
<small>ENG. CIVIL. MACK OLIVEIRA SALVATO / CREA Nº 245956/D</small>	<small>DATA: 20/07/2023 ESC: INDICADAS 01/01</small>