



MUNICÍPIO DE MURIAÉ

SECRETARIA MUNICIPAL DE EDUCAÇÃO

RELATÓRIO FOTOGRÁFICO - BM Nº 04

Objeto do contrato:	Construção de uma Creche Pró-Infância (Tipo I), localizada no Distrito de Vermelho, Muriaé-MG			Empresa Contratada:	Concreta Incorporações LTDA
Local da obra:	Rua C, Área Institucional 4, Loteamento Vermelho II, Distrito de Vermelho, Muriaé/MG			Etapa:	2
Concorrência Pública:	007/2019	Contrato:	139/2019	Data:	25/9/2020
				CNPJ:	03.893.285/0001-25
					1- antes da realização da obra 2- durante a realização da obra 3- após a realização da obra



Data que a fotografia foi tirada: 22/09/2020



Data que a fotografia foi tirada 22/09/2020

Observações:

FOTO 1: EXECUÇÃO DE MURO DE DIVISA LATERAL DE BLOCO DE CONCRETO. (CHAPISCO E REBOCO).

FOTO 2: EXECUÇÃO DE MURO DE DIVISA BLOCO DE CONCRETO E .

Representante legal do município
Nome: Ioannis Konstantinos Grammatikopoulos
Cargo: Prefeito Municipal

Resp. Técnico pela Fiscalização da obra/serviço
Nome: Jose Ricardo Paul Pedrosa
CREA Nº: MG-201025/D

Internet: www.muriae.mg.gov.br / Telefone: (32) 3696-3388
Centro Administrativo Municipal Presidente Tancredo Neves - 1º andar
Av. Maestro Sansão, nº 236 - Centro - CEP 36880-000 - Muriaé - MG

Resp. Técnico pela execução da obra/serviço
Nome: Tamara Moreira Eliseu
CREA Nº: MG-010935/D

Representante legal da empresa
Nome: Emílio Sérgio Leal Ribeiro
Sócio

Emílio Sérgio Leal Ribeiro
SÓCIO ADMINISTRADOR



MUNICÍPIO DE MURIAÉ

SECRETARIA MUNICIPAL DE EDUCAÇÃO

RELATÓRIO FOTOGRÁFICO - BM Nº 04

Objeto do contrato:	Construção de uma Creche Pró-Infância (Tipo I), localizada no Distrito de Vermelho, Muriaé-MG			Empresa Contratada:	Concreta Incorporações LTDA
Local da obra:	Rua C, Área Institucional 4, Loteamento Vermelho II, Distrito de Vermelho, Muriaé/MG			Etapa:	2
Concorrência Pública:	007/2019	Contrato:	139/2019	Data:	25/9/2020
				CNPJ:	03.893.285/0001-25
					1- antes da realização da obra
					2- durante a realização da obra
					3- após a realização da obra

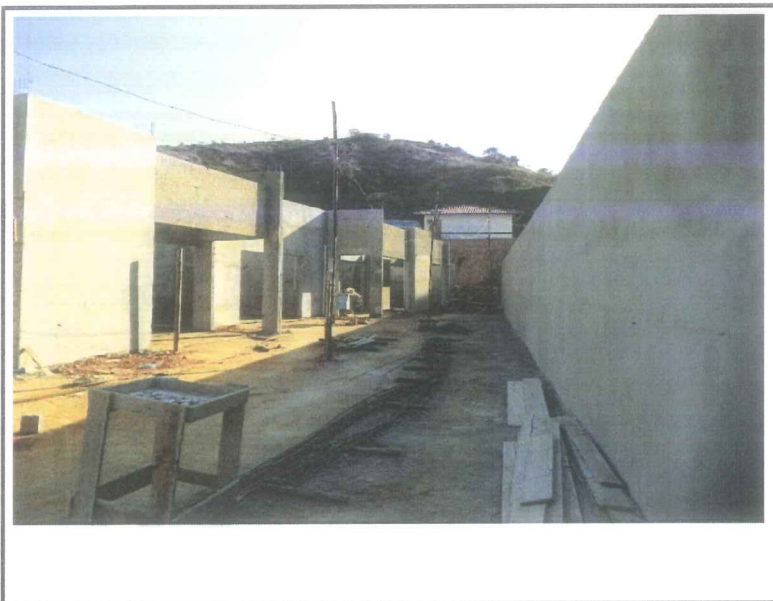

Data que a fotografia foi tirada: 22/09/2020



Data que a fotografia foi tirada: 22/09/2020

Observações:

FOTO 1: EXECUÇÃO MURO DE DIVISA DOS FUNDOS.

FOTO 2: EXECUÇÃO DE MURO DE DIVISA LATERAL.

Representante legal do município
 Nome: Ioannis Konstantinos Grammatikopoulos
 Cargo: Prefeito Municipal

Resp. Técnico pela Fiscalização da obra/serviço
 Nome: José Ricardo Paul Pedrosa
 CREA N°: MG-201025/D
 Internet: www.muriae.mg.gov.br / Telefone: (32) 3696-3385
 Centro Administrativo Municipal Presidente Tancredo Neves - 1º andar
 Av. Maestro Sansão, nº 236 - Centro - CEP 36880-000 - Muriaé - MG

Resp. Técnico pela execução da obra/serviço
 Nome: Tâmara Moreira Eliseu
 CREA N°: MG-149835/D

Representante legal da empresa
 Nome: Emilio Sérgio Leal Ribeiro
 Sócio
 SÓCIO ADMINISTRADOR



MUNICÍPIO DE MURIAÉ

SECRETARIA MUNICIPAL DE EDUCAÇÃO

RELATÓRIO FOTOGRÁFICO - BM Nº 04

Objeto do contrato:	Construção de uma Creche Pró-Infância (Tipo I), localizada no Distrito de Vermelho, Muriaé-MG			Empresa Contratada:	Concreta Incorporações LTDA
Local da obra:	Rua C, Área Institucional 4, Loteamento Vermelho II, Distrito de Vermelho, Muriaé/MG			Etapa:	2
Concorrência Pública:	007/2019	Contrato:	139/2019	Data:	25/9/2020
				CNPJ:	03.893.285/0001-25
					1- antes da realização da obra
					2- durante a realização da obra
					3- após a realização da obra

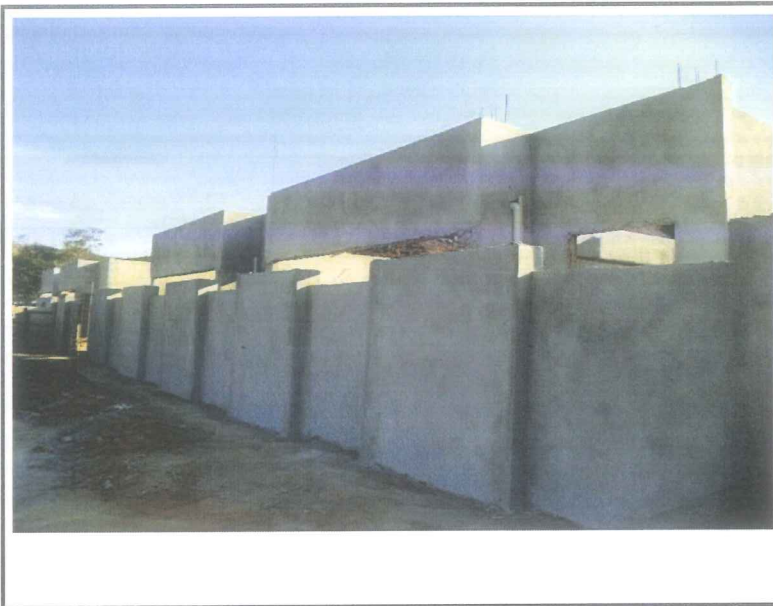

Data que a fotografia foi tirada: 22/09/2020



Data que a fotografia foi tirada: 22/09/2020

Observações:

FOTO 1: EXECUÇÃO DE MURO DE DIVISA LATERAL.

FOTO 2: EXECUÇÃO DE MURO DE DIVISA BLBO DE CONCRETO E E FORMAS.

Representante legal do município
 Nome: Ioannis Konstantinos Grammatikopoulos
 Cargo: Prefeito Municipal

Resp. Técnico pela Fiscalização da obra/serviço
 Nome: José Ricardo Paul Pedrosa
 CREA Nº: MG-201025/D
 Internet: www.muriae.mg.gov.br / Telefone: (32) 3696-3388
 Centro Administrativo Municipal Presidente Tancredo Neves - 1º andar
 Av. Maestro Sansão, nº 236 - Centro - CEP 36880-000 - Muriaé - MG

Resp. Técnico pela execução da obra/serviço
 Nome: Tamara Moreira Eliseu
 CREA Nº: MSP-019935/D
 TAMARA MOREIRA ELISEU - TÉCNICO
 CREA MG 149935/D

Representante legal da empresa
 Nome: Emílio Sérgio Leal Ribeiro
 Sócio
 Emílio Sérgio Leal Ribeiro
 SÓCIO ADMINISTRADOR