



MUNICÍPIO DE MURIAÉ

SECRETARIA MUNICIPAL DE EDUCAÇÃO

RELATÓRIO FOTOGRAFICO - EIM Nº 06

Objeto do contrato:	Construção de uma Creche Pró-Infância (Tipo I), localizada no Distrito de Vermelho, Muriaé-MG			Empresa Contratada:	Concreta Incorporações LTDA
Local da obra:	Rua C, Área Institucional 4, Loteamento Vermelho II, Distrito de Vermelho, Muriaé/MG			Etapas:	1- antes da realização da obra 2- durante a realização da obra 3- após a realização da obra
Concorrência Pública:	007/2019	Contrato:	139/2019	Data:	16/12/2020
				CNPJ:	03.893.285/0001-25

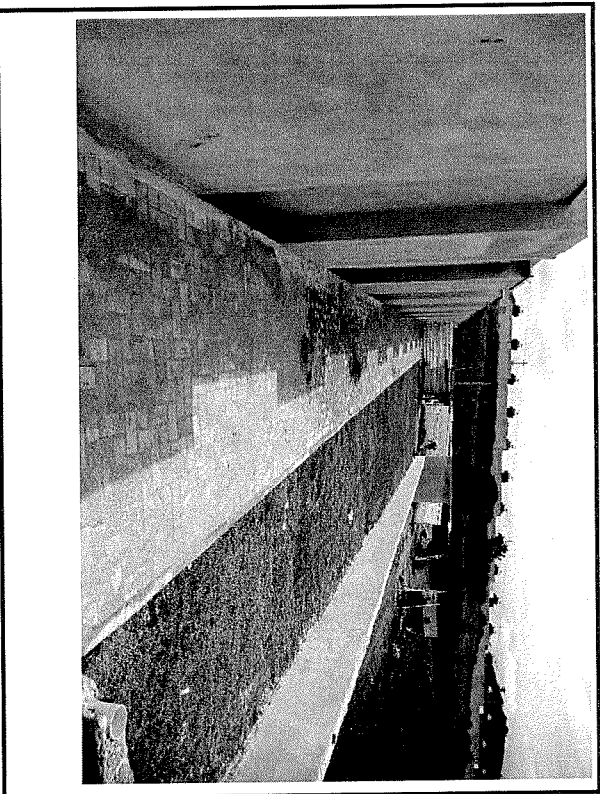

Data que a fotografia foi tirada: 15/12/2020

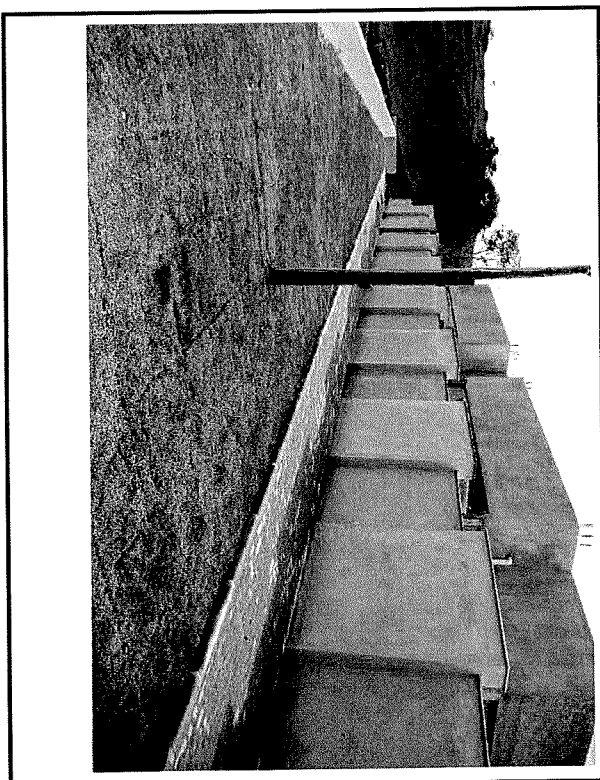

Data que a fotografia foi tirada 15/12/2020

Observações:

FOTO 1: NIVELAMENTO DE TERREMO, PLANTIO DE GRAMA, PISO INTERTRAVADO E MEIO FIO. FOTO 2: PLANTIO DE GRAMA, INSTALAÇÃO DE MEIO FIO E PISO INTERTRAVADO.

<p>Representante legal do Município</p> <p>Nome: Ioannis Konstantinos Grammatikopoulos</p> <p>Cargo: Prefeito Municipal</p> <p><i>Ioannis Konstantinos Grammatikopoulos</i> Prefeito de Muriaé</p>	<p>Resp. Técnico pela Fiscalização da obra/serviço</p> <p>Nome: José Ricardo Paul Pedrosa</p> <p>CREA Nº.: MG-201/025/D</p> <p>Internet: www.muriae.mg.gov.br / Telefone: (32) 3696-3388</p> <p>Centro Administrativo Municipal Presidente Tancredo Neves - 1º andar</p> <p>Av. Maestro Sansão, nº 236 - Centro - CEP 36880-000 - Muriaé - MG</p>	<p>Resp. Técnico pela execução da obra/serviço</p> <p>Tamara Moreira Eliseu</p> <p>CREA Nº.: MG-149935/D</p> <p><i>Tamara Moreira Eliseu</i></p>	<p>Representante legal da empresa</p> <p>Nome: Emilio Sergio Leal Ribeiro</p> <p>Sócio</p> <p><i>Emilio Sergio Leal Ribeiro</i> EMPRESA INCORPORADORA CONCRETA INCORPORADORA LTDA</p>
--	---	--	---



MUNICÍPIO DE MURIAÉ

SECRETARIA MUNICIPAL DE EDUCAÇÃO

RELATORIO FOTOGRAFICO - BIM Nº 06

Objeto do contrato:	Construção de uma Creche Pró-Infância (Tipo I), localizada no Distrito de Vermelho, Muriaé-MG			Empresa Contratada:	Conceta Incorporações LTDA		
Local da obra:	Rua C, Área Institucional 4, Loteamento Vermelho II, Distrito de Vermelho, Muriaé/MG	Etapa:	2	1- antes da realização da obra	2- durante a realização da obra	3- após a realização da obra	
Concorrência Pública:	007/2019	Contrato:	139/2019	Data:	16/12/2020	CNPJ:	03.893.285/0001-25



Data que a fotografia foi tirada: 15/12/2020

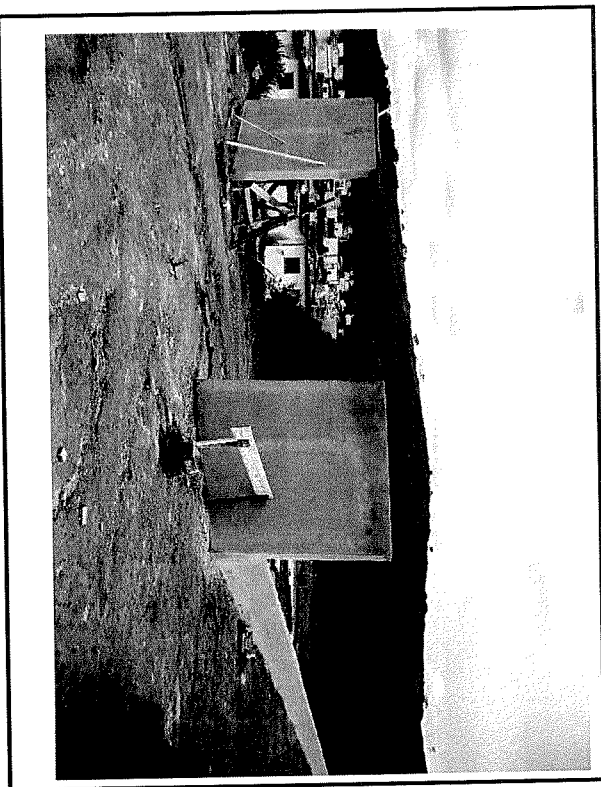

Data que a fotografia foi tirada: 15/12/2020

Observações:

FOTO 1: EXECUÇÃO CANALETAS E GRAMA.

FOTO 2: EXECUÇÃO DE MURO DE DIVISA E MURETAS.

Representante legal do Município
 Nome: Ioannis Konstantinos Grammatikopoulos
 Cargo: Prefeito Municipal

Resp. Técnico pela fiscalização da obra/serviço
 Nome: José Ricardo Paul Pedrosa
 CREA Nº: MG-201025/D

Resp. Técnico pela execução da obra/serviço
 Tathiana Moreira Eliseu
 CREA Nº: MG-149935/D

Representante legal da empresa
 Nome: Emilio Sérgio Leal Ribeiro
 Sócio
 Emilio Sérgio Leal Ribeiro
 CONCELTA INCORPORACOES LTDA

Inscritas no Cadastro de Empresas Inscrições
 Prefeitura de Muriaé

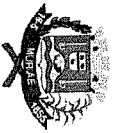

MUNICÍPIO DE MURIAÉ

SECRETARIA MUNICIPAL DE EDUCAÇÃO

RELATORIO FOTOGRAFICO - BM Nº 06

Objeto do contrato:	Construção de uma Creche Pró-Infância (Tipo I), localizada no Distrito de Vermelho, Muriaé-MG			Empresa Contratada:	Concreta Incorporações LTDA		
Local da obra:	Rua C, Área Institucional 4, Loteamento Vermelho II, Distrito de Vermelho, Muriaé/MG			Etapa:	2	1- antes da realização da obra 2- durante a realização da obra 3- após a realização da obra	
Concorrência Pública:	007/2019	Contrato:	139/2019	Data:	16/12/2020	CNPJ:	03.893.285/0001-25

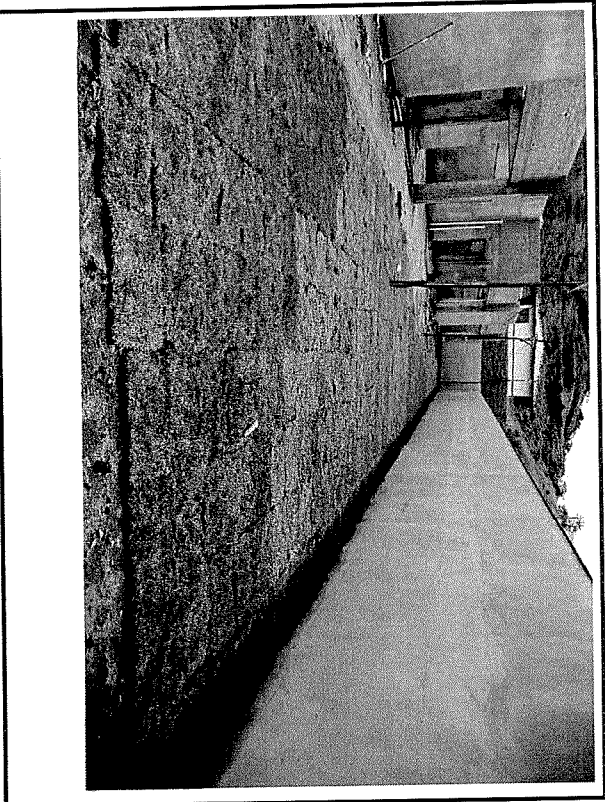

Data que a fotografia foi tirada: 15/12/2020

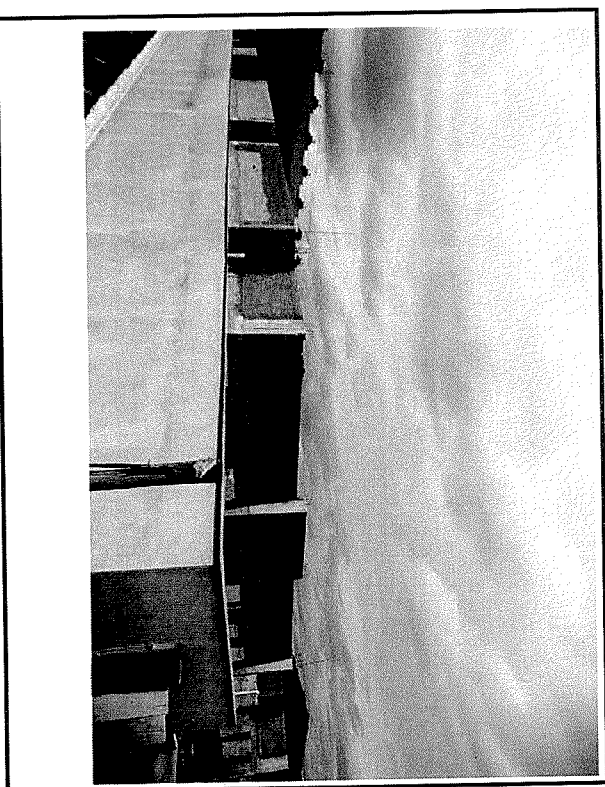

Data que a fotografia foi tirada: 15/12/2020

Observações:

FOTO 1: EXECUÇÃO DE MURO COM ACABAMENTOS E PLANTIO DE GRAMA.

FOTO 2: EXECUÇÃO DE MURO DE DIVISA COM BLOCO DE CONCRETO COM INSTALAÇÃO DE RUFO

<p>Representante legal do Município</p> <p>Nome: Ioannis Konstantinos Grammatikopoulos</p> <p>Cargo: Prefeito Municipal</p> <p><i>Ioannis Konstantinos Grammatikopoulos</i> Presidente do Município</p>	<p>Resp. Técnico pela fiscalização da obra/serviço</p> <p>Nome: José Ricardo Paul Pedrosa</p> <p>CREA Nº.: MG-201025/D</p> <p>Internet: www.muriae.mg.gov.br / Telefone: (32) 3696-3388</p> <p>Centro Administrativo Municipal Presidente Tancredi Neves - 1º andar Av. Maestro Sansão, nº 236 - Centro - CEP 36680-000 - Muriaé - MG</p>	<p>Resp. Técnico pela execução da obra/serviço</p> <p>Tamara Moreira Eliseu</p> <p>CREA Nº.: MG-149936/D</p> <p>PROFESSORA RESPONSÁVEL TÉCNICO CONCRETA INCORPORAÇÕES LTDA CNPJ: 03.893.285/0001-25</p>	<p>Representante legal da empresa</p> <p>Nome: Emílio Sérgio Lima Ribeiro</p> <p><i>Emílio Sérgio Lima Ribeiro</i> CONCRETA INCORPORAÇÕES LTDA CNPJ: 03.893.285/0001-25</p>
---	---	---	---



MUNICÍPIO DE MURIAÉ

SECRETARIA MUNICIPAL DE EDUCAÇÃO

RELATÓRIO FOTOGRÁFICO - BIM Nº 06

Objeto do contrato:	Construção de uma Creche Pró-Infância (Tipo I), localizada no Distrito de Vermelho, Muriaé-MG			Empresa Contratada:	Concreta Incorporações LTDA		
Local da obra:	Rua C, Área Institucional 4, Loteamento Vermelho II, Distrito de Vermelho, Muriaé/MG			Etapa:	1- antes da realização da obra 2- durante a realização da obra 3- após a realização da obra		
Concorrência Pública:	007/2019	Contrato:	139/2019	Data:	16/12/2020	CNPJ:	03.893.285/0001-25

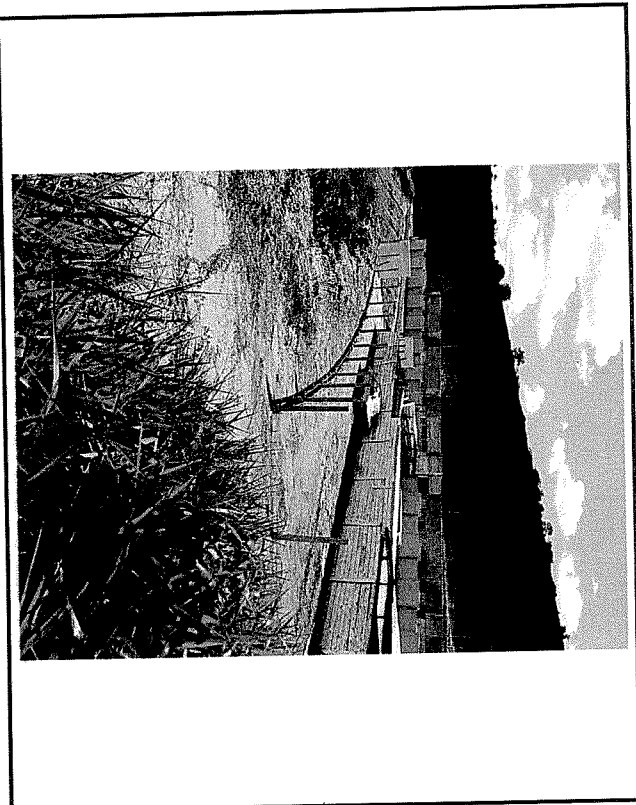

Data que a fotografia foi tirada: 15/12/2020

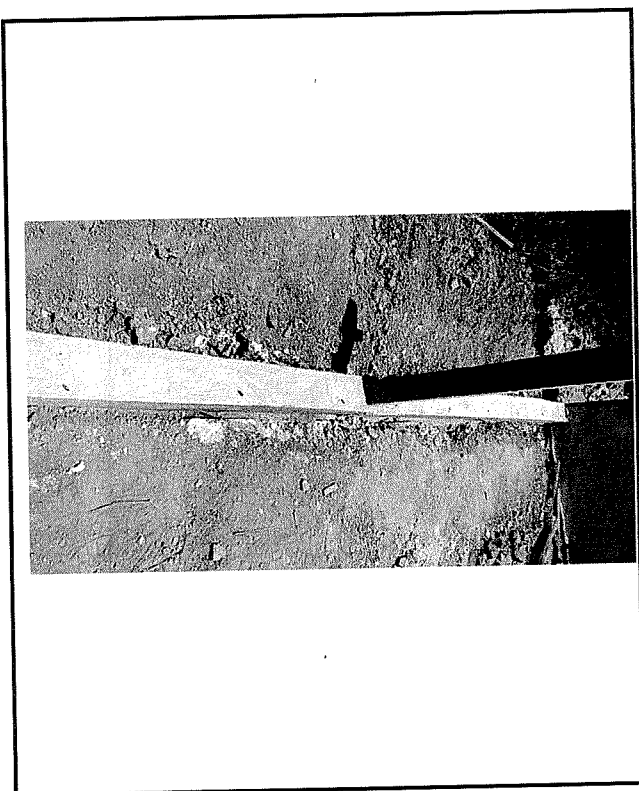

Data que a fotografia foi tirada: 15/12/2020

Observações:

FOTO 1: EXECUÇÃO DE ALAMBRADO DE DIVISA.

FOTO 2: EXECUÇÃO DE ALAMBRADO DE DIVISA.

Representante legal do Município
 Nome: Ioannis Konstantinos Garmatikopoulos
 Cargo: Prefeito Municipal

Ioannis Konstantinos Garmatikopoulos
 Prefeito de Muriaé

Resp. Técnico pela Fiscalização da obra/serviço
 Nome: José Ricardo Pauli Pedrosa
 CREA Nº.: MG-201025/D

José Ricardo Pauli Pedrosa
 Internet: www.muriae.mg.gov.br / Telefone: (32) 3696-3388
 Centro Administrativo Municipal Presidente Tancredo Neves - 1º andar
 Av. Maestro Sansão, nº 236 - Centro - CEP 36880-000 - Muriaé - MG

Resp. Técnico pela execução da obra/serviço
 Tamará Moreira Eliseu
 CREA Nº. MG-149935/D

Representante legal da empresa
 Nome: Emílio Sérgio Leal Ribêiro
 Sócio
 CONCEMURIAE LTDA
 CNPJ: 08.833.408/0001-09