



MUNICÍPIO DE MURIAÉ

SECRETARIA MUNICIPAL DE EDUCAÇÃO

RELATÓRIO FOTOGRÁFICO - BM Nº 07

Objeto do contrato:	Construção de uma Creche Pró-Infância (Tipo I), localizada no Distrito de Vermelho, Muriaé-MG	Empresa Contratada:	Concreta Incorporações LTDA				
Local da obra:	Rua C, Área Institucional 4, Loteamento Vermelho II, Distrito de Vermelho, Muriaé/MG	Etapa:	2	1- antes da realização da obra 2- durante a realização da obra 3- após a realização da obra			
Concorrência Pública:	007/2019	Contrato:	139/2019	Data:	27/1/2021	CNPJ:	03.893.285/0001-25



Data que a fotografia foi tirada: 11/01/2021



Data que a fotografia foi tirada: 11/01/2021

Observações:

FOTO 1: NIVELAMENTO DE TERREMO, PLANTIO DE GRAMA E CANALETAS.

FOTO 2: EXECUÇÃO DE MUROS E MURETAS NA ENTRADA.

Representante legal do município
Nome: José Braz
Cargo: Prefeito Municipal

Resp. Técnico pela Fiscalização da obra/serviço
Nome: José Ricardo Paul Pedrosa
CREA Nº: MG-201025/D

Internet: www.muriae.mg.gov.br / Telefone: (32) 3696-3388
Centro Administrativo Municipal Presidente Tancredo Neves - 1º andar
Av. Maestro Sansão, nº 236 - Centro - CEP 36880-000 - Muriaé - MG

Resp. Técnico pela execução da obra/serviço
Nome: Tamara Moreira Eliseu
CREA Nº: MG- 149935/D

Representante legal da empresa
Nome: Emílio Sérgio Leal Ribeiro
Sócio



MUNICÍPIO DE MURIAÉ
SECRETARIA MUNICIPAL DE EDUCAÇÃO

RELATÓRIO FOTOGRÁFICO - BM Nº 07

Objeto do contrato:	Construção de uma Creche Pró-Infância (Tipo I), localizada no Distrito de Vermelho, Muriaé-MG	Empresa Contratada:	Concreta Incorporações LTDA
Local da obra:	Rua C, Área Institucional 4, Loteamento Vermelho II, Distrito de Vermelho, Muriaé/MG	Etapa: 2	1- antes da realização da obra
Concorrência Pública:	007/2019		Contrato:
Data:	27/1/2021	CNPJ:	03.893.285/0001-25
			2- durante a realização da obra
			3- após a realização da obra

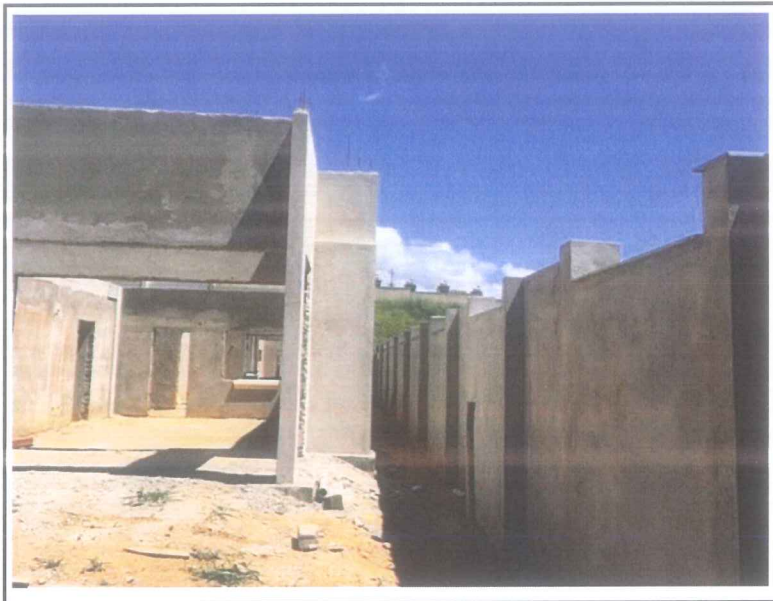

Data que a fotografia foi tirada: 11/01/2021



Data que a fotografia foi tirada: 27/01/2021

Observações:

FOTO 1: EXECUÇÃO DE INSTALAÇÃO DE RUFOS METÁLICOS.

FOTO 2: EXECUÇÃO DE MURO DE DIVISA E MURETAS.

Representante legal do município
Nome: José Braz
Cargo: Prefeito Municipal

Resp. Técnico pela Fiscalização da obra/serviço
Nome: José Ricardo Paul Pedrosa
CREA Nº: MG-201025/D

Internet: www.muriae.mg.gov.br / Telefone: (32) 3696-3388
Centro Administrativo Municipal Presidente Tancredo Neves - 1º andar
Av. Maestro Sansão, nº 236 - Centro - CEP 36880-000 - Muriaé - MG

Resp. Técnico pela execução da obra/serviço
Nome: Tamara Moreira Eliseu
CREA Nº: MG- 149935/D

Representante legal da empresa
Nome: Emílio Sérgio Leal Ribeiro
Sócio

Tamara Moreira Eliseu
ENGENHEIRA CIVIL
RESPONSÁVEL TÉCNICO

Emílio Sérgio Leal Ribeiro
CONCRETA INCORPORAÇÕES LTDA.



MUNICÍPIO DE MURIAÉ
SECRETARIA MUNICIPAL DE EDUCAÇÃO

RELATÓRIO FOTOGRÁFICO - BM Nº 07

Objeto do contrato:	Construção de uma Creche Pró-Infância (Tipo I), localizada no Distrito de Vermelho, Muriaé-MG	Empresa Contratada:	Concreta Incorporações LTDA				
Local da obra:	Rua C, Área Institucional 4, Loteamento Vermelho II, Distrito de Vermelho, Muriaé/MG	Etapa:	2	1- antes da realização da obra 2- durante a realização da obra 3- após a realização da obra			
Concorrência Pública:	007/2019	Contrato:	139/2019	Data:	27/1/2021	CNPJ:	03.893.285/0001-25



Data que a fotografia foi tirada: 27/01/2021

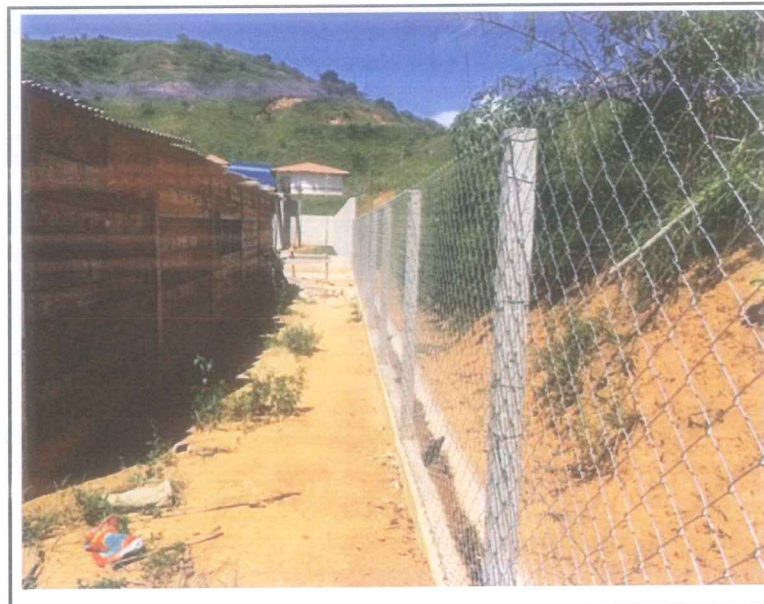

Data que a fotografia foi tirada: 27/01/2021

Observações:

FOTO 1: EXECUÇÃO DE VLAS DE DRENAGEM E ALAMBRADO.

FOTO 2: EXECUÇÃO DE DE ALAMBRADO.

Representante legal do município
Nome: José Braz
Cargo: Prefeito Municipal

Resp. Técnico pela Fiscalização da obra/serviço
Nome: José Ricardo Paul Pedrosa
CREA Nº: MG-201025/D

Internet: www.muriae.mg.gov.br / Telefone: (32) 3696-3388
Centro Administrativo Municipal Presidente Tancredo Neves - 1º andar
Av. Maestro Sansão, nº 236 - Centro - CEP 36880-000 - Muriaé - MG

Resp. Técnico pela execução da obra/serviço
Nome: Tamara Moreira Eliseu
CREA Nº: MG- 149935/D

Representante legal da empresa
Nome: Emílio Sérgio Leal Ribeiro
Sócio ADMINISTRADOR



MUNICÍPIO DE MURIAÉ
SECRETARIA MUNICIPAL DE EDUCAÇÃO

RELATÓRIO FOTOGRÁFICO - BM Nº 07

Objeto do contrato:	Construção de uma Creche Pró-Infância (Tipo I), localizada no Distrito de Vermelho, Muriaé-MG			Empresa Contratada:	Concreta Incorporações LTDA
Local da obra:	Rua C, Área Institucional 4, Loteamento Vermelho II, Distrito de Vermelho, Muriaé/MG			Etapa:	2
Concorrência Pública:	007/2019	Contrato:	139/2019		1- antes da realização da obra 2- durante a realização da obra 3- após a realização da obra
Data:	27/1/2021	CNPJ:	03.893.285/0001-25		



Data que a fotografia foi tirada: 27/01/2021



Data que a fotografia foi tirada: 27/01/2021

Observações:

FOTO 1: EXECUÇÃO DE ALAMBRADO DE DIVISA.

FOTO 2: EXECUÇÃO DE MURO E ALAMBRADO DE DIVISA.

Representante legal do município
Nome: José Braz
Cargo: Prefeito Municipal

Resp. Técnico pela Fiscalização da obra/serviço
Nome: José Ricardo Paul Pedrosa
CREA Nº: MG-201025/D

Resp. Técnico pela execução da obra/serviço
Tamara Moreira Eliseu
CREA Nº: MG- 149935/D

Representante legal da empresa
Nome: Emílio Sérgio Leal Ribeiro
Sócio