



# MUNICÍPIO DE MURIAÉ

## SECRETARIA MUNICIPAL DE EDUCAÇÃO

### RELATÓRIO FOTOGRÁFICO - BM N° 08

Objeto do contrato:	Construção de uma Creche Pró-infância (Tipo I), localizada no Distrito de Vermelho, Muriaé-MG		
Local da obra:	Rua C, Área Institucional 4, Loteamento Vermelho II, Distrito de Vermelho, Muriaé/MG	Empresa Contratada:	Concreta Incorporações LTDA
Concorrência Pública:	007/2019	Contrato:	139/2019
		Data:	8/3/2021
		CNPJ:	03.893.285/0001-25
		Etapa:	2
			1- antes da realização da obra 2- durante a realização da obra 3- após a realização da obra

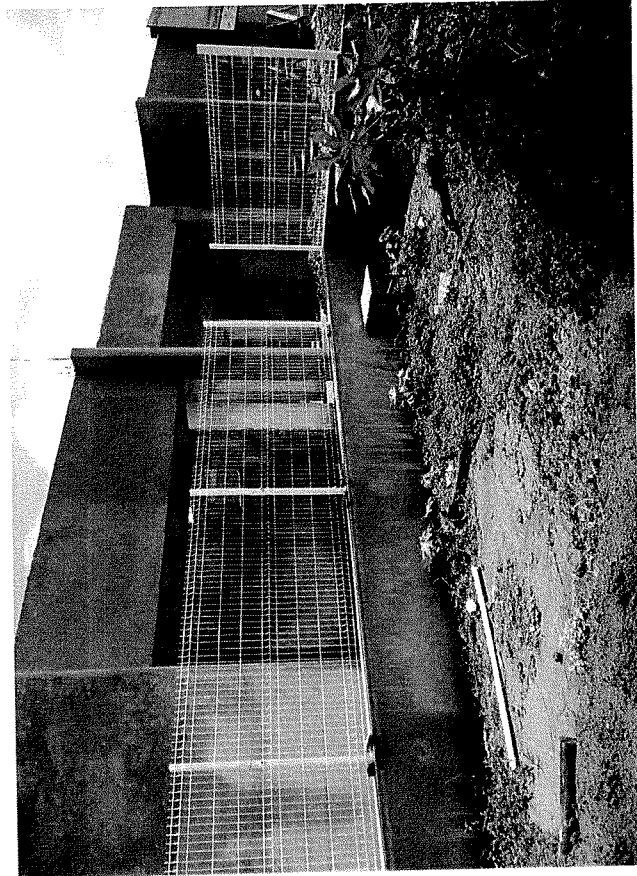

Data que a fotografia foi tirada: 02/03/2021

Observações:

FOTO 1: INSTALAÇÃO DE PEDRAS DE GRANITO E GRADIL METÁLICO.

Representante legal do município  
Nome: José Braz  
Cargo: Prefeito Municipal

**José Braz**  
Prefeito Municipal

Resp. Técnico pela fiscalização da obra/serviço  
Nome: José Ricardo Paul Pedrosa  
CREA N°: MG-201025/D

Internet: www.muriae.mg.gov.br / Telefone: (32) 3696-3388  
Centro Administrativo Municipal Presidente Tancredo Neves - 1º andar  
Av. Maestro Sansão, nº 236 - Centro - CEP 36880-000 - Muriaé - MG



Data que a fotografia foi tirada: 02/03/2021

FOTO 2: INSTALAÇÃO DE PEDRAS DE GRANITO E GRADIL METÁLICO.

Resp. Técnico pela execução da obra/serviço  
Nome: Tâmara Moreira Eliseu  
CREA N°: MG- 149935/D

**Tâmara Moreira Eliseu**  
ENGENHEIRA CIVIL  
RESPONSÁVEL TÉCNICO

Representante legal da empresa  
Nome: Emílio Sérgio Leal Ribeiro  
Sócio

**Emílio Sérgio Leal Ribeiro**  
ENGENHEIRO DE OBRAS E SERVIÇOS



# MUNICÍPIO DE MURIAÉ

## SECRETARIA MUNICIPAL DE EDUCAÇÃO

### RELATÓRIO FOTOGRÁFICO - BM N° 08

Objeto do contrato:	Construção de uma Creche Pré-Infância (Tipo I), localizada no Distrito de Vermelho, Muriaé-MG		
Local da obra:	Rua C, Área Institucional 4, Loteamento Vermelho II, Distrito de Vermelho, Muriaé/MG	Etapa:	2
Concorrência Pública:	007/2019	Contrato:	139/2019
		Data:	8/3/2021
		CNPJ:	03.893.285/0001-25
Empresa Contratada:	Concreta Incorporações LTDA		
		1- antes da realização da obra	
		2- durante a realização da obra	
		3- após a realização da obra	

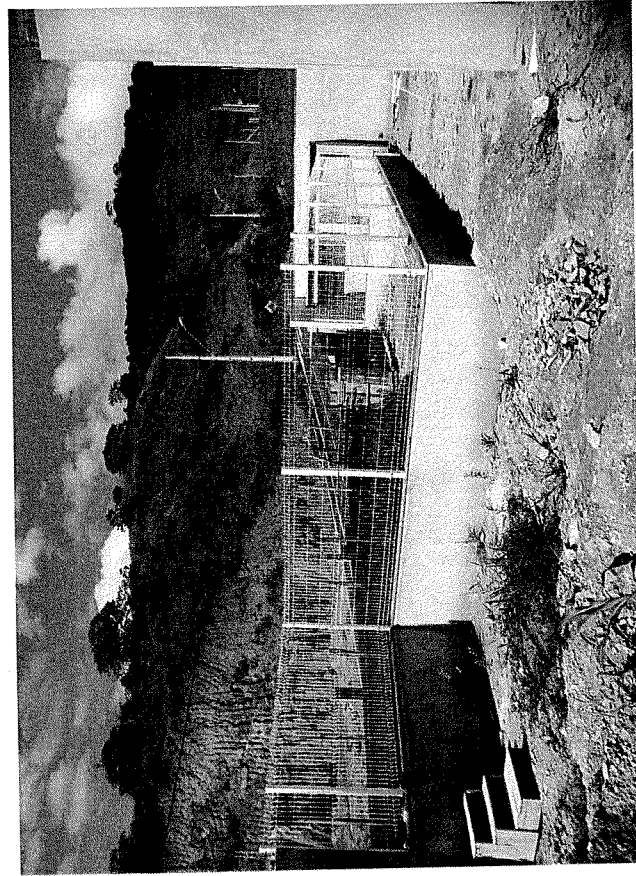

Data que a fotografia foi tirada: 02/03/2021

Observações:

FOTO 1: INSTALAÇÃO DE PEDRAS DE GRANITO E GRADIL METÁLICO.

Representante legal do município  
Nome: José Braz  
Cargo: Prefeito Municipal

**José Braz**

**Prefeito Municipal**

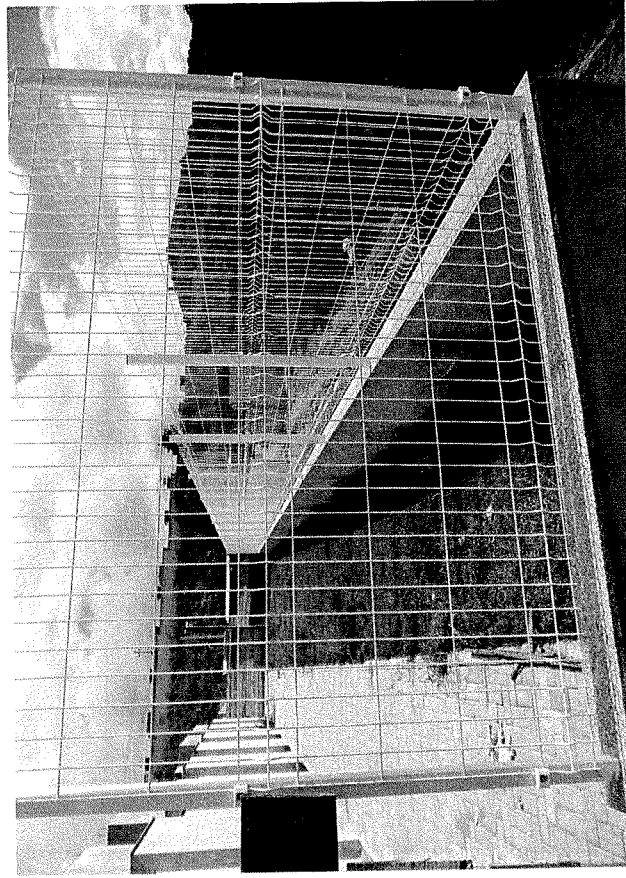

Data que a fotografia foi tirada: 02/03/2021

FOTO 2: FINALIZAÇÃO DE MEIO FIO E CANALETAS E INSTALAÇÃO DE PEDRAS DE GRANITO E GRADIL METÁLICO.

Resp. Técnico pela fiscalização da obra/serviço  
Nome: José Ricardo Paul Pedrosa  
CREA N°: MG-201025/D  
Internet: www.muriae.mg.gov.br / Telefone: (32) 3696-3388

*[Handwritten signature]*

Resp. Técnico pela execução da obra/serviço  
Nome: Tamara Moreira Eliseu  
CREA N°: MG- 149935/D

**Tamara Moreira Eliseu**  
ENGENHEIRA CIVIL  
RESPONSÁVEL TÉCNICO

Representante legal da empresa  
Nome: Emílio Sérgio Leal Ribetto  
Sócio

*[Handwritten signature]*  
Representante legal da empresa  
Nome: Emílio Sérgio Leal Ribetto  
Sócio



**MUNICÍPIO DE MURIAÉ**  
**SECRETARIA MUNICIPAL DE EDUCAÇÃO**

**RELATÓRIO FOTOGRÁFICO - BM Nº 08**

Objeto do contrato: Construção de uma Creche Pró-Infância (Tipo I), localizada no Distrito de Vermelho, Muriaé-MG		Empresa Contratada: Concreta Incorporações LTDA	
Local da obra: Rua C, Área Institucional 4, Loteamento Vermelho II, Distrito de Vermelho, Muriaé/MG	Contrato: 139/2019	Data: 8/3/2021	CNPJ: 03.893.285/0001-25
Concorrência Pública: 007/2019	Etapa: 2	1- antes da realização da obra 2- durante a realização da obra 3- após a realização da obra	



Data que a fotografia foi tirada: 25/02/2021

Observações:

FOTO 1: EXECUÇÃO RUFOS METÁLICOS SOBRE OS MUIROS.

Representante legal do município  
Nome: José Braz  
Cargo: Prefeito Municipal  
**José Braz**  
Prefeito Municipal

Resp. Técnico pela fiscalização da obra/serviço  
Nome: José Ricardo Paul Pedrosa  
CREA Nº: MG-201025/D  
Internet: www.muriae.mg.gov.br / Telefone: (32) 3696-3388  
Centro Administrativo Municipal Presidente Tancredo Neves - 1º andar  
Av. Maestro Sansão, nº 236 - Centro - CEP 36880-000 - Muriaé - MG

*AS*

Resp. Técnico pela fiscalização da obra/serviço  
Tamara Moreira Eiseu  
CREA Nº: MG- 149935/D

**Tamara Moreira Eiseu**  
ENGENHEIRA CIVIL

Representante legal da empresa  
Nome: Emílio Setor Leal Ribeiro  
Sócio

*[Handwritten signature]*



Data que a fotografia foi tirada: 02/03/2021

FOTO 2: FINALIZAÇÃO DE MEIO FIO E CANALETAS E INSTALAÇÃO DE PEDRAS DE GRANITO E GRADIL METÁLICO.